

KATA PENGANTAR

Puji dan syukur kehadiran Allah S.W.T., karena berkat rahmat dan hidayah-Nya buku “Universitas Lampung dalam Angka Tahun 2019” dapat diselesaikan. Buku ini sebagai salah satu program Bagian Informasi dan Hubungan Masyarakat pada Biro Perencanaan dan Hubungan Masyarakat (BPHM) Universitas Lampung.

Buku ini memuat gambaran kuantitatif perkembangan akademik, penelitian, dan pengabdian kepada masyarakat yang dilaksanakan di Universitas Lampung. Adapun Bab I Memuat Jumlah Mahasiswa (Baru, Aktif, Lulus dan hasil Tracer Study) dari Berbagai Program dan Jalur Penerimaan pada Jenjang Diploma, Sarjana, dan Pascasarjana. Bab II Berisi Jumlah Tenaga Pendidik/Dosen, Tenaga Kependidikan, Pustakawan, Arsiparis, Laboran, dan Teknisi. Bab III Terdiri dari Jumlah Sumbangan Pembinaan Pendidikan Universitas Lampung. Bab IV Berisi Data Sarana Akademik dan Data Perpustakaan. Bab V Tentang Jumlah Kerja Sama Dalam dan Luar Negeri serta Pengabdian kepada Masyarakat. Bab VI Memuat Sarana Prasarana Penunjang sedangkan Bab VII Memuat Mahasiswa Penerima Beasiswa serta Mahasiswa Berprestasi Universitas Lampung Tahun 2019.

Buku “Universitas Lampung dalam Angka Tahun 2019”, selain dapat dijadikan sebagai informasi dan dokumentasi pelaksanaan Tridharma Perguruan Tinggi juga diharapkan dapat menjadi bahan pertimbangan pimpinan di Universitas Lampung dalam mengambil kebijakan untuk perkembangan Universitas Lampung di masa yang akan datang.

Terima kasih kepada semua pihak yang telah bekerja keras dalam penyelesaian buku ini. Kritik dan saran diharapkan untuk perbaikan edisi dan data.

Bandar Lampung, Nopember 2019
Plt. Ka. Biro Perencanaan dan Hubungan
Masyarakat,

Sariman, S.H.,
NIP 196105261989021001

SAMBUTAN REKTOR

Universitas Lampung sebagai salah satu lembaga pendidikan tinggi mempunyai kedudukan dan peranan penting dalam mengembangkan berbagai ilmu pengetahuan, teknologi, seni dan olahraga baik bidang ilmu *kependidikan* maupun *non kependidikan*. Sesuai dengan fungsinya bahwa Unila menghasilkan tenaga akademik dan/atau profesional dalam menunjang usaha pengembangan dan pemberdayaan sumber daya manusia sehingga mampu berkompetisi dalam menghadapi persaingan di era global yang semakin kompetitif.

Dalam rangka mewujudkan tujuan tersebut salah satu misi Universitas Lampung yaitu Menciptakan Budaya Akademik yang Kondusif bagi Pemberdayaan Semua Potensi yang dimiliki secara Optimal dan Terintegrasi secara Berkesinambungan. Melihat dinamika perkembangan berbagai aspek akademik, penelitian, dan pengabdian kepada masyarakat. Dewasa ini maka perlu adanya penyajian data sehingga terlihat dinamika perubahan aspek akademik dan kemahasiswaan, perkembangan tenaga pendidik dan tenaga kependidikan, serta sarana akademik dan pendukung sebagai gambaran secara kuantitatif penyelenggaraan Tri Dharma Perguruan Tinggi di Universitas Lampung. Berkenaan dengan hal tersebut di atas, Bagian Informasi dan Hubungan Masyarakat pada Biro Perencanaan dan Hubungan Masyarakat menerbitkan buku “**Universitas Lampung dalam Angka Tahun 2019**”.

Semoga buku ini bermanfaat bagi semua pihak di lingkungan Universitas Lampung. Saya ucapkan terima kasih kepada semua pihak yang telah berperan aktif dalam menyelesaikan penyusunan buku ini. Semoga buku ini bermanfaat bagi kita semua terima kasih.

Bandar Lampung, Nopember 2019
Rektor,

Prof. Dr.Ir. Hasriadi Mat Akin, M.P.
NIP 195706291986031002

DAFTAR ISI

KATA PENGANTAR.....	i
SAMBUTAN REKTOR.....	iii
DAFTAR ISI.....	v
SEJARAH.....	ix
BAGAN STRUKTUR ORGANISASI.....	xi
DAFTAR NAMA PIMPINAN DI LINGKUNGAN UNIVERSITAS LAMPUNG TAHUN2019	xiii
BAB I MAHASISWA	1
Jumlah Mahasiswa Baru Universitas Lampung Berdasarkan Daya Tampung dan Peminat Tahun Akademik 2019/2019.....	3
Jumlah Mahasiswa Baru Universitas Lampung Berdasarkan Diterima dan Registrasi Tahun Akademik 2019/2019.....	4
Jumlah Mahasiswa Baru Universitas Lampung Berdasarkan Jenjang Pendidikan dan Jenis Kelamin Tahun Akademik 2019/2019.....	6
Jumlah Mahasiswa Baru Universitas Lampung Berdasarkan Agama dan Jenis Kelamin Tahun Akademik 2019/2019.....	8
Jumlah Lulusan Mahasiswa Universitas Lampung Berdasarkan Periode Tahun Akademik Tahun 2019	10
Jumlah Lulusan Mahasiswa Universitas Lampung Berdasarkan Index Prestasi Akhir Tahun Akademik Tahun 2019.....	12
Jumlah Lulusan Mahasiswa Universitas Lampung Berdasarkan Nilai EPT Tahun Akademik Tahun 2019.....	14
Jumlah Lulusan Mahasiswa Universitas Lampung Berdasarkan Lama Studi Tahun Akademik Tahun 2019	16
Jumlah Perkembangan Mahasiswa Universitas Lampung Berdasarkan Tahun Angkatan Dan Jenis Kelamin Tahun 2019.....	18

Grafik Jumlah Mahasiswa Baru Tahun Akademik 2019/2019.....	21
Jumlah Lulusan Mahasiswa Yang Mengisi Tracer Study Universitas Lampung Berdasarkan Tahun Angkatan Hasil Tracer Study 2019	22
Jumlah Lulusan Mahasiswa Berdasarkan Rata-Rata Masa Tunggu Mendapatkan Pekerjaan Hasil Tracer Study 2019.....	24
Jumlah Lulusan Mahasiswa Berdasarkan Banyaknya Perusahaan Yang Didaftar Hasil Tracer Study 2019.....	26
Jumlah Lulusan Mahasiswa Berdasarkan Jenis Pekerjaan Hasil Tracer Study 2019	28
BAB II TENAGA EDUKATIF DAN ADMINISTRASI	31
Jumlah Tenaga Pendidik Universitas Lampung Berdasarkan Jabatan Fungsional dan Jenis Kelamin 2019.....	33
Rekapitulasi Tenaga Pendidik Tetap Universitas Lampung Berdasarkan Jabatan Fungsional dan Jenis Kelamin Tahun 2019.....	33
Jumlah Tenaga Pendidik Universitas Lampung Berdasarkan Golongan Dan Jenis Kelamin Tahun 2019.....	34
Rekapitulasi Tenaga Pendidik Tetap Universitas Lampung Berdasarkan Jenjang Golongan dan Jenis Kelamin Tahun 2019.....	34
Jumlah Tenaga Pendidik Tetap Universitas Lampung Berdasarkan Tahun Lahir (Usia) Dan Jenis Kelamin Tahun 2019.....	35
Jumlah Tenaga Pendidik Tetap Universitas Lampung Berdasarkan Jenjang Pendidikan Dan Jenis Kelamin Tahun 2019.....	36
Rekapitulasi Tenaga Pendidik Tetap Universitas Lampung Berdasarkan Jenjang Pendidikan Dan Jenis Kelamin Tahun 2019.....	37
Jumlah Tenaga Pendidik Tetap yang melanjutkan Studi S2 Dan S3 Berdasarkan Jalur Pendidik didalam dan diluar negeri Tahun 2019.....	37
Grafik Jumlah Dosen Tetap Universitas Lampung Tahun 2019	38
Jumlah Tenaga Kependidikan Tetap Universitas Lampung Berdasarkan Kelompok Usia dan Jabatan Tahun 2019	39
Jumlah Tenaga Kependidikan Tetap Universitas Lampung Berdasarkan Tingkat Golongan Dan Jenis Kelamin Tahun 2019.....	40
Jumlah Tenaga Kependidikan Tetap Berdasarkan Jenjang Pendidikan Dan Jenis Kelamin Tahun 2019.....	40

Grafik Jumlah Tenaga Kependidikan Tetap Universitas Lampung Tahun 2019.....	41
Jumlah Tenaga Kependidikan Tidak Tetap Universitas Lampung Berdasarkan Kelompok Usia Dan Jabatan Tahun 2019.....	42
Rekapitulasi Tenaga Kependidikan Tidak Tetap Universitas Lampung Berdasarkan Tahun Mulai Tugas Tahun 2019.....	43
BAB III KEUANGAN	45
Jumlah Sumbangan Pembinaan Pendidikan (SPP) Universitas Lampung Berdasarkan Tahun Angkatan 2019.....	47
BAB IV SARANA AKADEMIK	63
Luas Ruang Dosen dan Ruang Kerja Administrasi Universitas Lampung Tahun 2014-2019.....	65
Luas Ruang dan Peruntukannya Universitas Lampung Tahun 2019.....	66
Luas Gedung dan Tanah Milik Universitas Lampung Berdasarkan Nama Gedung dan Peruntukannya Tahun 2019	67
Jenis Alat Bantu Pembelajaran tahun 2019.....	69
Luas Kebun Percobaan Universitas Lampung Tahun 2019.....	69
Luas Ruang Laboratorium Berdasarkan Fakultas Tahun 2019.....	70
Jumlah Ruang Laboratorium/Bengkel Per-Fakultas Tahun 2019.....	72
Luas Gedung dan Ruangan Universitas Lampung Tahun 2019.....	75
Jumlah Koleksi Bahan Pustaka Perpustakaan Berdasarkan Jumlah Koleksi Buku, Jurnal, Skripsi Dan Tesis Di Perpustakaan Unila 5 Tahun Terakhir	75
Jumlah Pengunjung pada UPT Perpustakaan Universitas Lampung Tahun 2019.....	76
Grafik Koleksi Buku Perpustakaan Universitas Lampung Tahun 2019.....	77
BAB V KEGIATAN KERJASAMA	79
Jumlah Kegiatan Kerjasama Dalam Negeri dan Luar Negeri Berdasarkan Bentuk Kerjasama Tahun 2019	81

Jumlah Kegiatan Lembaga Penelitian Dan Pengabdian Masyarakat (LPPM) Berdasarkan DIPA BLU Tahun 2015-2019	94
Jumlah Kegiatan Lembaga Penelitian Dan Pengabdian Masyarakat (LPPM) Berdasarkan DIPA DIKTI Tahun 2015-2019	94
Jumlah Kegiatan Lembaga Penelitian Dan Pengabdian Masyarakat (LPPM) Berdasarkan Mandiri Tahun 2015-2019	95
Jumlah Kegiatan Lembaga Penelitian Dan Pengabdian Masyarakat (LPPM) Berdasarkan Instansi Lain Tahun 2015-2019	95
Jumlah Kegiatan Lembaga Berdasarkan DIPA APBN Tahun 2015-2019.....	96
Rekapitulasi Kegiatan Lembaga Universitas Lampung Tahun 2015-2019.....	96
Jumlah Penelitian Berdasarkan Jenis Hibah Tahun 2015 – 2019.....	96
Daftar Pusat Kajian/ Penelitian yang berada di Prodi Per-Fakultas Tahun 2019.....	97
BAB VI SARANA DAN PRASARANA PENUNJANG	99
Fasilitas dan Sarana Penunjang Unit Fasilitas Olahraga (Fasora) Universitas Lampung Tahun 2019.....	101
Sarana dan Prasarana Asrama Mahasiswa Universitas Lampung Tahun 2019.....	102
Jumlah dan Luas Sarana Wisma Tamu Universitas Lampung.....	102
Luas dan Kapasitas Gedung Serba Guna (GSG) Universitas Lampung Tahun 2019.....	102
Kendaraan Dinas Menurut Merk dan Jenis Universitas Lampung Tahun 2019.....	103
BAB VII KESEJAHTERAAN	105
Jenis Beasiswa Universitas Lampung Berdasarkan Sumber Dana Tahun 2019/2019	107
Jumlah Mahasiswa Penerima Beasiswa Berdasarkan Sumber Dana dan Fakultas Universitas Lampung Tahun 2019/2019	107
Jumlah Mahasiswa Berprestasi Tingkat Internasional Nasional Dan Regional Universitas Lampung 2019	108
Jumlah Prestasi Bidang Kemahasiswaan Universitas Lampung Berdasarkan Perolehan Medali Tahun 2019	114
Jumlah Mahasiswa Penerima Bidik Misi Berdasarkan Tahun Akademik Tahun 2019.....	115
Jumlah Mahasiswa Penerima Adik Papua Dan 3T Berdasarkan Tahun Akademik	117

Sejarah Universitas Lampung

1959 Usaha untuk mendirikan perguruan tinggi di Keresidenan Lampung timbul dari dua panitia yang lahir pada 1959, yaitu Panitia Pendirian dan Perluasan Sekolah Lanjutan (P3SL) di Tanjung Karang yang diketuai oleh Zainal Abidin Pagar Alam dan sekretarisnya Tjan Djiit Soe, serta Panitia Persiapan Pembentukan Yayasan Perguruan Tinggi Lampung (P3YPTL) yang dibentuk di Jakarta pada 20 Agustus 1959 dengan Ketua Nadirsjah Zaini, M.A. dan Sekretaris Hilman Hadikusuma.

1960 Pada 19 Juli 1960, Sekretariat Fakultas Ekonomi Hukum Sosial (FEHS) Lampung dibuka di aula gedung sekolah bekas Hak Haw di jalan Hasanudin No.34 Teluk Betung oleh tiga Mahasiswa yang mewakili P3SLF, yaitu Hilman Hadikusuma, Alhusniduki Hamim dan Abdoel Moeis Radja Hukum. Pada tanggal 7 September 1960 setelah diadakan pertemuan antara P3SLF dan P3YPTL, maka kedua panitia tersebut dilebur menjadi satu Yayasan dengan nama Yayasan Pembina Perguruan Tinggi Lampung (YPPLT) dengan akte Wakil Notaris M.M Efendi Nomor 24 tanggal 23 November 1960, yang bertugas membina Fakultas yang baru didirikan tersebut dan mengusahakan perubahan statusnya menja di negeri.

1965 Harapan masyarakat Lampung untuk memiliki sebuah Universitas Negeri yang berdiri sendiri dapat terkabul dengan diterbitkannya surat Keputusan Menteri Perguruan Tinggi dan Ilmu Pengetahuan (PTIP) nomor 195 tahun 1965 yang menyatakan bahwa pada 23 September 1965 berdiri Universitas Lampung (Unila), yang saat itu memiliki dua Fakultas yaitu Hukum dan Ekonomi. Kusno Danupoyo yang pada saat itu sebagai Gubernur /KDH Propinsi Lampung diangkat sebagai pejabat Ketua Presidium Universitas Lampung.

1966 Kusno Danupoyo digantikan oleh Gubernur yang menggantikannya, yaitu Hi. Zainal Abidin Pagar Alam. Kemudian dikukuhkan melalui Keputusan Presiden Republik Indonesia Nomor 73 tahun 1966 tentang pendirian Universitas Lampung.

1968 Fakultas Keguruan dan Ilmu Pendidikan Unila resmi didirikan ,setelah sebelumnya merupakan Institut Keguruan dan Ilmu Pendidikan (IKIP) Jakarta CabangTanjungKarang.

1973 Fakultas Pertanian resmi berdiri sejak 16 Maret 1973.

1986 Dibuka Program Studi (PS) Sosiologi dan PS Ilmu Pemerintahan di Fakultas Hukum yang merupakan Persiapan Fakultas Ilmu Sosial Dan Ilmu Politik (Persiapan FISIP)

1989 PS Biologi dan PS Kimia dibuka di Fakultas Pertanian yang merupakan Persiapan Fakultas Matematika dan Ilmu Pengetahuan Alam (Persiapan FMIPA).

1991 Fakultas Teknik resmi didirikan berdasarkan Surat Keputusan Rektor Unila Nomor 08/KPTS/R/1991 tanggal 6 Juli 1991.

1995 Persiapan FISIP resmi menjadi FISIP, begitu juga dengan persiapan FMIPA resmi menjadi FMIPA.

1999 Program Pascasarjana di Unila dimulai oleh program studi Magister Teknologi Agroindustri dan Magister Hukum.

2002 Diselenggarakan Program Pendidikan Dokter yang tahun ajaran 2002/2003 mulai menerima mahasiswa baru.

2011 Fakultas Kedokteran Unila resmi berdiri pada 15 Maret 2011.

Sehingga saat ini Unila memiliki 8 Fakultas, yaitu:

1. Fakultas Ekonomi dan Bisnis
2. Fakultas Hukum
3. Fakultas Keguruan dan Ilmu Pendidikan
4. Fakultas Pertanian
5. Fakultas Teknik
6. Fakultas Ilmu Sosial dan Ilmu Politik
7. Fakultas Matematika dan Ilmu Pengetahuan Alam
8. Fakultas Kedokteran

Pada awalnya, Unila berada di 3 (tiga) lokasi, yaitu Jalan Hasanudin Nomor 34 TelukBetung; kompleks Jalan Jendral Suprpto Nomor 61 Tanjung Karang; dan kompleks Jalan Sorong Cimeng Teluk Betung. Sejak Tahun 1973/1974 telah dibuka Kampus Unila di Gedung meneng dan saat ini semua fakultas telah berada di dalam kampus tersebut.

Antara tahun 1960 sampai 1965, Unila dipimpin oleh seorang Koordinator. Sejak tanggal 25 Desember 1965 sampai 28 Mei 1973, Unila dipimpin oleh satu presidium yang diketuai oleh Gubernur Kepala Daerah Tingkat I Propinsi Lampung. Sejak Mei 1973 sampai sekarang, Unila dipimpin oleh seorang Rektor. Secara berurut pemimpin Unila sejak awal adalah sebagai berikut:

1. Kusno Danupoyono (1960-1965)
2. Hi. Zainal Abidin Pagar Alam (1965-1973)
3. Prof. Dr. Ir. Hi. Sitanala Arsyad (1973-1981)
4. Prof. Dr. R. Margono Slamet (1981-1990)
5. Hi. Alhusniduki Hamim S.E. M.S.c (1990-1998)
6. Prof. Dr. Ir. Muhajir Utomo, M.S.c (1998-2006)
7. Prof. Dr. Ir. Sugeng P. Harianto, M.S.(2006-2015)
8. Prof. Dr. Ir. Hasriadi Mat Akin, M.P. (2015-2019)

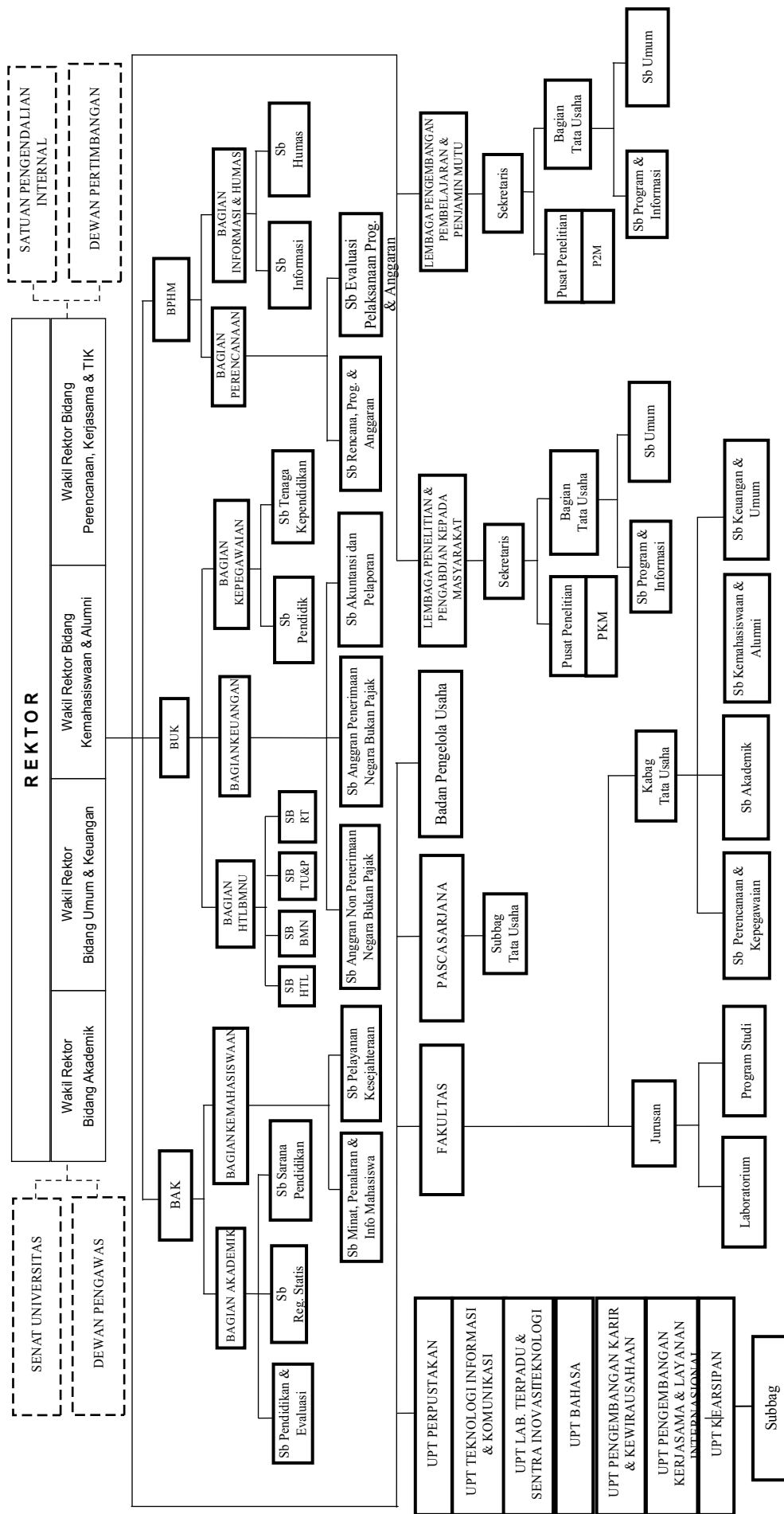

**DAFTAR NAMA PIMPINAN DI LINGKUNGAN UNIVERSITAS LAMPUNG
TAHUN 2019**

NO	NAMA	NIP	JABATAN	TEMPAT TUGAS
1	Prof. Dr. Karomani, M.SI.	19611230 198803 1002	Rektor	Rektorat
2	Prof. Dr. Bujang Rahman, M. Si.	19600315 198503 1003	Wakil Rektor Bidang Akademik	Rektorat
3	Prof. Dr. Ir.Muhammad Kamal, M.Sc.	19610101 198503 1003	Wakil Rektor Bidang Umum & Keuangan	Rektorat
4	Prof. Drs. Simon Sembiring, Ph.D.	19611003 199103 1002	Plt. Wakil Rektor Bidang Kemahasiswaan & Alumni	Rektorat
5	Prof. Dr. Mahatma Kufepaksi, M.Sc.	19600426 198703 1001	Wakil Rektor Bidang Perencanaan, Kerjasama, & TIK	Rektorat
BIRO UMUM DAN KEUANGAN				
NO	NAMA	NIP	JABATAN	TEMPAT TUGAS
1	Sariman, S.H.	19610526 198902 1001	Kepala BUK	Rektorat
2	Nurhidayati, S.E., M.Ak.	19761106 200112 2001	Kabag. Keuangan	Rektorat
3	Edwin Herwani, S.Kom.	19790727 200112 1001	Kasubbag. Anggaran PNPB	Rektorat
4	Eka Yulianti, S.E.	19830805 200812 2002	Kasubbag. Anggaran Non PNPB	Rektorat
5	Hendi Wibowo, S.E.	198910012014041001	Kasubbag. Akuntansi dan Pelaporan	Rektorat
6	Yodhi Rahmadani, S.E.	19650525 198902 1001	Kabag. HTLBMNU	Rektorat
7	Marsudi, S.I.Kom.	19630822 199312 1003	Kasubbag. Tata Usaha dan Protokol	Rektorat
8	Samingun, S.H.	196606281990101001	Kasubbag. Hukum Tata Laksana	Rektorat
9	Ngadiman, S.Kom.	19700604 200112 1001	Kasubbag Barang Milik Negara	Rektorat
10	Tejo Utoyo, S.Kom.	19710423 200212 1002	Kasubbag. Rumah Tangga	Rektorat
11	Apandi, S.Sos.	19620707 198303 1005	Kabag. Kepegawaian	Rektorat
12	Budi Suroso, S.I.Kom.	19640428 198503 1004	Kasubbag. Kependidikan	Rektorat
13	Didi Sudarmansyah, S.Pd.	19910810 201404 1001	Kasubbag. Tenaga Pendidik	Rektorat
BIRO AKADEMIK DAN KEMAHASISWAAN				
NO	NAMA	NIP	JABATAN	TEMPAT TUGAS
1	Hero Satrian Arief, S.E., M.H.	19680225 198703 1001	Kepala BAK	Rektorat
2	Indrayati Putri Idrus, S.H., M.H.	19700816 200212 2001	Kabag. Kemahasiswaan	Rektorat
3	Rohana Sari, S.E., M.M.	19670119 200604 2001	Kasubbag. Minat, PNIK	Rektorat
4	Drs. Siswanda	19620422 198203 1003	Kasubbag. Pelaksana Kesejahteraan Mahasiswa	Rektorat
5	Ir. Yuli Kaesih	19640719 198904 2001	Kabag. Akademik	Rektorat
6	Bambang Sundari, S.Kom.	19800516 200501 1004	Kasubbag. Sarana Pendidikan	Rektorat
7	Ainul Hudzni, S.I.Kom., M.IP.	19800610 200501 1004	Kasubbag. Registrasi dan Statistik	Rektorat
8	Nur'aini, S.Sos.	19731112 200810 2001	Kasubbag. Pendidikan dan Evaluasi	Rektorat
BIRO PERENCANAAN DAN HUBUNGAN MASYARAKAT				
NO	NAMA	NIP	JABATAN	TEMPAT TUGAS
1	Sariman, S.H.	19610526 198902 1001	Plt.Kepala BPHM	Rektorat

NO	NAMA	NIP	JABATAN	TEMPAT TUGAS
2	Masduki, S.Si., M.AK.	19630822 199312 1003	Kabag. Perencanaan	Rektorat
3	Susanto, S.Kom.	19810121 200312 1001	Kasubbag. Perencanaan dan Anggaran	Rektorat
4			Kasubbag. Evaluasi Pelk & Program	Rektorat
5	Suratno, S.Pd., M.H.	19690407 199803 1003	Kabag. Informasi dan Hubungan Masyarakat	Rektorat
6	Noni Agustini, S.E., M.M.	19630830 198303 2002	Kasubbag. Informasi	Rektorat
7	M. Badrul Huda, S.Ikom.	19801028 200501 1004	Kasubbag. Hubungan Masyarakat	Rektorat
LEMBAGA PENELITIAN DAN PENGABDIAN PADA MASYARAKAT				
NO	NAMA	NIP	JABATAN	TEMPAT TUGAS
1	Prof. Dr. Ir. Hamim Sudarsono, M.Sc.	196001291984031001	Ketua LPPM	Rektorat
2	Dr. Hartoyo, M.Si.	19601208 198902 1001	Sekretaris LPPM	Rektorat
3	Ida Rofaida IS, S.E., M.M.	19651104 198503 2002	Kabag. Tata Usaha LPPM	Rektorat
4	Erni Rahmawati, S.Pd., M.Si.	19760910 200701 2001	Kasubbag. Progam dan Informasi	Rektorat
5	Surono, S.I.Kom.	19640201 199002 1003	Kasubbag. Umum	Rektorat
6	Dr. Erdi Suroso, S.TP., M.T.A.	19721006 199803 1005	Kepala Puslitbang Lingkungan Hidup	Rektorat
7	Dr. Ir. Sumaryo ,M.Si.	19640327 199003 1004	Sekretaris Puslitbang Lingkungan Hidup	Rektorat
8	Dr. R. Pitojo Budiono , M.Si.	19640508 199303 1004	Kepala Puslitbang Kebijakan Publik & Pengembangan Wilayah	Rektorat
9	Sepriyadi Adhan. S., S.H., M.H.	19730929 199802 1001	Sekretaris Puslitbang Kebijakan Publik & Pengembangan Wilayah	Rektorat
10	Dr. Ir. Samsu Udayana.N, M.Si.	19670615 199403 1003	Kepala Puslitbang Gizi, Kesehatan & Herbal	Rektorat
11	Dr. Dyah Wulan SRW, S.KM., M.Kes.	19720628 199702 2001	Kepala Puslitbang Gizi, Kesehatan & Herbal	Rektorat
12	Meizano Ardhi M, S.T., M.T.	19810528 201212 1001	Kepala Puslitbang HAKI	Rektorat
13	Desy Churul Aini, S.H., M.H.	19810609 200604 2027	Sekretaris Puslitbang HAKI	Rektorat
14	Dra. Endang Linirin Widyastuti, M.Sc., Ph.D.	19610611 198603 2001	Kepala Puslitbang Pesisir dan Kelautan	Rektorat
15	Henni Wijayanti Maharani, S.Pi., M.Si.	19810101 200801 2002	Sekretaris Puslitbang Pesisir dan Kelautan	Rektorat
16	Dr. Bainah Sari Dewi, S.Hut.	19731012 199903 2001	Kepala Puslitbang Biodiversitas Tropika	Rektorat
17	Dr. Rahmat Safe'i , S.Hut., M.Si.	19760123 200604 1001	Sekretaris Puslitbang Biodiversitas Tropika	Rektorat
18	Dr. Novita Tresiana, S.Sos., M.Si.	19720918 200212 2002	Kepala Puslitbang Wanita, Anak dan Pembangunan	Rektorat
19	Berta Putri, S.Si., M.Si.	19810914 200812 2002	Sekretaris Puslitbang Wanita, Anak dan Pembangunan	Rektorat
20	Dr. Nina Yudha Aryanti, S.Sos., M.Si.	19750522 200312 2002	Kepala Puslitbang Sosial, Budaya dan Pendidikan	Rektorat
21	Eka Sofia Agustina, S.Pd., M.Pd.	19780809 200801 2001	Sekretaris Puslitbang Sosial, Budaya dan Pendidikan	Rektorat
22	Dr. Erwin Yuliadi, M.Sc.	19560712 198211 1002	Kepala Puslitbang Cassava	Rektorat
23	Ir. M. Syamsoel Hadi, M.Sc.	19610613 198503 1002	Sekretaris Puslitbang Cassava	Rektorat
24	Prof. Dr. Ir. Udin Hasanudin, M.T.	19640106 198803 1002	Kepala Puslitbang Biomassa Tropika	Rektorat
25	Dr. Eng. Dewi Agustina I, S.T., M.T.	19720825 200003 2001	Sekretaris Puslitbang Biomassa Tropika	Rektorat
26	Dr. Ir . Sri Ratna Sulistiyanti, M.T.	19651021 199512 2001	Kepala Puslitbang Inkubator Bisnis	Rektorat
27	M. Husaini, S.E., M.EP.	19601220 198903 1004	Sekretaris Puslitbang Inkubator Bisnis	Rektorat

NO	NAMA	NIP	JABATAN	TEMPAT TUGAS
28	Dr. Eng. Lukmanul Hakim, S.T.	19720923 200012 1002	Ketua Pusat Penerbitan dan Publikasi Ilmiah LPPM	Rektorat
29	Dr. Junaidi, S.Si., M.Si.	19820618 200812 1001	Wakil Ketua Pusat Penerbitan dan Publikasi Ilmiah LPPM	Rektorat
30	Unang Mulkan, S.AB, M.BA., Ph.D.	19811101 200604 1001	Ketua Pusat Penelitian Pengembangan Sustainable Development Goals (SDGs)	Rektorat
LEMBAGA PENGEMBANGAN, PEMBELAJARAN, DAN PENJAMIN MUTU				
NO	NAMA	NIP	JABATAN	TEMPAT TUGAS
1	Prof. Dr. Ir. Murhadi, M.Si	19640326 198902 1001	Ketua Lembaga Pengembangan, Pembelajaran dan Penjamin Mutu	Rektorat
2	Dr. Elida Purba, S.T., M.Sc.	19680902 199702 2005	Sekretaris Lembaga Pengembangan dan Pembelajaran dan penjaminan Mutu	Rektorat
3	Sumarni, S.Pd.	19620812 198102 2001	Kabag. Tata Usaha Lembaga Pengembangan, Pembelajaran dan penjaminan Mutu	Rektorat
4	Eli Zahara, S.Sos.	19680916 200112 2002	Kasubbag. Program dan Informasi LP3M	Rektorat
5	Dra. Esmayati	19650502 199303 2001	Kasubbag. Tata Usaha Lembaga Pengembangan dan Pembelajaran dan Penjamin Mutu	Rektorat
6	Teuku Fahmi, S.Sos., M.Krim.	19850530 200812 1002	Kepala Pusat Penjaminan Mutu	Rektorat
7	Dr. Pujiati, S.Pd., M.Pd.	19770808 200604 2001	Kepala Pusat Kurikulum & pengembangan Pembelajaran	Rektorat
KEPALA & KASUBBAG UNIT PELAKSANA TEKNIS				
NO	NAMA	NIP	JABATAN	TEMPAT TUGAS
1	Dr. Mardiana, S.T., M.T.	19720316 199003 2002	Kepala UPT Perpustakaan	Perpustakaan
2	Reta Surya, S.P.	19700325 200902 2001	Kasubbag. UPT Perpustakaan	Perpustakaan
3	Dr. Muhammad Sukirlan, M.A.	19641212 199003 1001	Kepala UPT Bahasa	UPT Bahasa
4	Mardiana, S.Pd.	19630323 198503 2003	Kasubbag UPT Bahasa	UPT Bahasa
5	Drs. Sarwoko, M.Si.	19571019 198603 1001	Kepala UPT Kearsipan	Rektorat
6	Dr. Ing. Ardian Ulvan, S.T., M.Sc.	19621128 198703 1002	Kepala UPT Teknologi Informasi & Komunikasi	Rektorat
7	Hadiyanto Cahyadi, S.I.Kom.	19790805 200101 2002	Kasubbag. TU UPT Teknologi Informasi & Komunikasi	Rektorat
8	Muhammad Komarudin, S.T., M.T.	19681207 199603 1003	Kepala UPT Pengembangan Karir & Kewirausahaan	Rektorat
9	Suhartiningsih, S.H.	19670705 199103 2000	Kasubbag UPT Pengembangan Karir & Kewirausahaan	Rektorat
10	Prof. Dr. Ir. Cipta Ginting, M.Sc.	19601201 198403 1003	Kepala UPT Pengembangan Kerjasama & Layanan Internasional	Rektorat
11	Dedi Iswanto, S.E.	19740815 200501 1002	Kasubbag UPT Pengembangan Kerjasama & Layanan Internasional	Rektorat
12	Dr. Ir. Paul Benyamin Timotiwu, M.Sc.	19620928 198703 1001	Kepala UPT Laboratorium Terpadu & Sentra Inovasi Teknologi	Rektorat
13	Davico, S.T.P.	19690904 200212 1002	Kasubbag UPT Laboratorium Terpadu & Sentra Inovasi Teknologi	Rektorat
KETUA BADAN PENGELOLA				
NO	NAMA	NIP	JABATAN	TEMPAT TUGAS
1	Dr. Ir. I Gede Swibawa	19601003 198603 1000	Kepala Badan Pengelola Usaha	Rektorat
2	Ismono Hadi, M.Si.	19621127 198902 1002	Ketua Badan Pengelola Mata Kuliah Umum (MKU)	Rektorat

NO	NAMA	NIP	JABATAN	TEMPAT TUGAS
3	Susi, S.E., M.B.A., Ph.D.,Akt.	19691008 199501 2001	Ketua Badan Pengelola Remunerasi	Rektorat
4	Moneyzar Usman, S.E., M.Si.	19600621 198603 1002	Ketua Badan Pengelola Penerimaan Mahasiswa Baru	Rektorat
5	Sri Waluyo, S.TP., M.Si., Ph.D.	19720311 199703 1002	Ketua Badan Pelaksana Kuliah Kerja Nyata	BP-KKN
6	Kelik Hendro Basuki, S.T., M.T.	19731218 200501 1002	Ketua Badan Pengelola Pengembangan Infrastruktur dan Greenmatrik	Rektorat
7	Dr. Ir. Erwanto, M.S.	19610225 198603 1004	Ketua Badan Pengelola Aset di Luar Kampus	Rektorat
8	Ir. Warsono, M.S., Ph.D.	19630216 198703 1003	Kepala Badan Pengembangan Pembangunan Berkelanjutan	Rektorat
9	Yulia Rahma Fitriana, S.Hut., M.Sc., Ph.D.	19830716 200501 2001	Sekretaris Badan Pengembangan Pembangunan Berkelanjutan	Rektorat
PIMPINAN FAKULTAS EKONOMI DAN BISNIS				
NO	NAMA	NIP	JABATAN	TEMPAT TUGAS
1	Dr. Nairobi, S.E., M.Si.	19660621 199003 1003	Dekan Fak. Ekonomi & Bisnis	F. Ekonomi & Bisnis
2	Dr. Mahrina Sari MS., S.E., M.Sc.	19661027 199003 2002	Wakil Dekan Bid. Akademik & Kerjasama	F. Ekonomi & Bisnis
3	Dr. Fajar Gustiawaty Dewi, S.E., M.Si., Akt.	19710802 199512 2001	Wakil Dekan Bid. Umum & Keuangan	F. Ekonomi & Bisnis
4	Dr. Ambya, S.E., M.Si.	19590719 198703 1002	Wakil Dekan Bid. Kemahasiswaan & Alumni	F. Ekonomi & Bisnis
5	Hj. Kusmaniar Hartati M, S.H.	19611106 198703 2003	Kabag. Tata Usaha	F. Ekonomi & Bisnis
6	Desmalazati, S.E.	19720920 200910 2001	Kasubbag. Akademik	F. Ekonomi & Bisnis
7	Sahidin, S.E.	19680129 200910 1001	Kasubbag. Perl & Kep.	F. Ekonomi & Bisnis
8	Mira Sari, S.E.	19760717 200910 2001	Kasubbag. Umum & Keuangan	F. Ekonomi & Bisnis
9	Ani Lestari, S.E.	19691009 199103 2001	Kasubbag. Kemahasiswaan dan Alumni	F. Ekonomi & Bisnis
KETUA DAN SEKRETARIS JURUSAN FAKULTAS EKONOMI DAN BISNIS				
NO	NAMA	NIP	JABATAN	TEMPAT TUGAS
1	Neli Aida, S.E., M.Si.	19631215 198903 2002	Kajur. Ekonomi Pembangunan	F. Ekonomi & Bisnis
2	Emi Maimunah, S.E.,M.Si.	19800218 200501 2002	Sekjur. Ekonomi Pembangunan	F. Ekonomi & Bisnis
3	Aripin Ahmad, S.E., M.Si.	19600105 198603 1005	Kajur. Manajemen	F. Ekonomi & Bisnis
4	Dr. Ribhan, S.E., M.Si.	19680708 200212 1003	Sekjur. Manajemen	F. Ekonomi & Bisnis
5	Dr. Farichah, S.E., M.Si., Akt.	19620612 199010 2001	Kajur Akuntansi	F. Ekonomi & Bisnis
6	Yuztitya Asmaranti, S.E., M.Si.	19801017 200501 2002	Sekjur Akuntansi	F. Ekonomi & Bisnis
KETUA DAN SEKRETARIS PROGRAM STUDI DIPLOMA FAKULTAS EKONOMI DAN BISNIS				
NO	NAMA	NIP	JABATAN	TEMPAT TUGAS
1	Dr. Agrianti Komalasari, S.E., M.Si., Akt.	19700801 199512 2001	Ketua PS D3 Akuntansi	F. Ekonomi & Bisnis
2	Chara Pratami TT., S.E., M.Acc.Akt.	19851203 201012 2004	Sekretaris PS D3 Akuntansi	F. Ekonomi & Bisnis
3	R. Weddie Andriyanto, S.E., M.Si.	19590909 198903 1004	Ketua PS D3 Perpajakan	F. Ekonomi & Bisnis
4	Ninuk Dewi Kesumaningrum, S.E., M.Sc., Akt.	19820220 200812 2003	Sekretaris PS D3 Perpajakan	F. Ekonomi & Bisnis
5	Hidayah Wiweko, S.E., M.Si.	19580507 198703 1001	Ketua PS D3 Pemasaran	F. Ekonomi & Bisnis
6	Afri Arifin, S.E., M.S.	19810218 201404 1001	Ketua PS D3 Pemasaran	F. Ekonomi & Bisnis
LABORATORIUM FAKULTAS EKONOMI DAN BISNIS				
NO	NAMA	NIP	JABATAN	TEMPAT TUGAS

NO	NAMA	NIP	JABATAN	TEMPAT TUGAS
1	Mudji Rachmat Ramelan, S.E., M.B.A	19741011 199903 1002	Kalab. Jurusan Manajemen	F. Ekonomi & Bisnis
2	Dr. Trijoko Prasetyo, S.E., M.Si.	19620428 200003 1001	Kalab. Jurusan Akuntansi	F. Ekonomi & Bisnis
3	Dr. Marselina, S.E., M.P.M	19670710 199003 2001	Kalab. Jurusan Ekonomika	F. Ekonomi & Bisnis
PIMPINAN FAKULTAS HUKUM				
NO	NAMA	NIP	JABATAN	TEMPAT TUGAS
1	Prof. Dr. Maroni, S.H., M.Hum.	19600310 198703 1002	Dekan	Fak. Hukum
2	Prof. I Gede AB Wiranata, S.H., M.Hum.	19621109 198101 1001	Wakil Dekan Bid. Akademik & Kerjasama	Fak. Hukum
3	Dr. Hamzah, S.H., M.H.	19690520 19980 21001	Wakil Dekan Bid. Umum & Keuangan	Fak. Hukum
4	Sri Sulastuti, S.H., M.H.	19620727 198703 2004	Wakil Dekan Bid. Kemahasiswaan & Alumni	Fak. Hukum
5	Dra. Eka Purnama, M.A.	19630604 198203 2001	Kabag. Tata Usaha	Fak. Hukum
6	Riduan, S.Pd.	19620416 198703 1002	Kasubbag. Perl. & Kepeg.	Fak. Hukum
7	Lusi Susanti, S.E.	19750525 200910 2001	Kasubbag. Ke Mhs. & Alumni	Fak. Hukum
8	Rusmiyadi, S.H.	19690615 198803 1001	Kasubbag. Akademik	Fak. Hukum
9	Herdianto, S.H.	19640104 200604 1001	Kasubbag. Umum & Keu.	Fak. Hukum
KETUA DAN SEKRETARIS BAGIAN FAKULTAS HUKUM				
NO	NAMA	NIP	JABATAN	TEMPAT TUGAS
1	Dr. Sunaryo, S.H., M.Hum.	19601228 198903 1001	Ketua Bagian Hukum Perdata	Fak. Hukum
2	Rohaini, S.H., M.H., Ph.D.	19810215 200812 2001	Sekretaris Bagian Hukum Perdata	Fak. Hukum
3	Eko Raharjo, S.H., M.H.	19610406 198903 1003	Ketua Bagian Hukum Pidana	Fak. Hukum
4	Dona Raisa Monica, S.H., M.H.	19860702 201012 2003	Sekretaris Bagian Hukum Pidana	Fak. Hukum
5	Dr. Budiono, S.H., M.H.	19741019 200501 1002	Ketua Bagian Hukum Tata Negara	Fak. Hukum
6	Martha Riananda, S.H., M.H.	19800310 200604 2001	Sekretaris Bagian Hukum Tata Negara	Fak. Hukum
7	Syamsir Syamsu, S.H., M.Hum.	19610805 198903 1005	Ketua Bagian Hukum Administrasi Negara	Fak. Hukum
8	Eka Deviani, S.H., M.H.	19731020 200501 2002	Sekretaris Bagian Hukum Administrasi Negara	Fak. Hukum
9	Dr. Rudi Natamiharja, S.H., D.EA.	19781231 200312 1003	Ketua Bagian Hukum Internasional	Fak. Hukum
10	Bayu Sujadmiko, S.H., M.H.	19850429 200812 1001	Sekretaris Bagian Hukum Internasional	Fak. Hukum
PIMPINAN FAKULTAS KEGURUAN DAN ILMU PENDIDIKAN				
NO	NAMA	NIP	JABATAN	TEMPAT TUGAS
1	Prof. Dr. Patuan Raja, M.Pd.	19620804 198905 1001	Dekan Fak. KIP	Fak. KIP
2	Dr. Sunyono, M.Si.	19651230 199111 1001	Wakil Dekan Bid. Akademik & Kerjasama	Fak. KIP
3	Drs. Supriyadi, M.Pd.	19591012 198503 1002	Wakil Dekan Bid. Umum, Kepeg & Keuangan	Fak. KIP
4	Dr. Riswanti Rini, M.Si.	19600328 198603 2002	Wakil Dekan Bid. Kemahasiswaan & Alumni	Fak. KIP
5	Ir. Andhi	19630325 199004 1001	Kabag. Tata Usaha	Fak. KIP
6	Rustam, S.T.	19680122 199010 1001	Kasubbag. Perc. & Kepeg.	Fak. KIP
7	Sumaryoto, S.H.	19671015 200003 1001	Kasubbag. Akademik.	Fak. KIP

NO	NAMA	NIP	JABATAN	TEMPAT TUGAS
8	Melli Aprina, S.H., M.H.	19690428 199003 1001	Kasubbag. Kemahasiswaan & Alumni	Fak. KIP
9	Astiti Handayani, S.Si.	19721122 200810 2001	Kasubbag. Keuangan & Umum	Fak. KIP
KETUA DAN SEKRETARIS JURUSAN FAKULTAS KIP				
NO	NAMA	NIP	JABATAN	TEMPAT TUGAS
1	Dr. Caswita, M.Si.	19671004 199303 1004	Kajur. P. MIPA	Fak. KIP
2	Dra. Rini Asnawati, M.Pd.	19620210 198503 2003	Sekjur. P. MIPA	Fak. KIP
3	Dr. Nurlaksono Eko Rusminto, M.Pd.	19700318 199403 2000	Kajur. P. Bhs & Seni	Fak. KIP
4	Dr. Sumarti, S.Pd., M.Hum.	19700318 199403 2000	Sekjur. P. Bhs & Seni	Fak. KIP
5	Drs. Zulkarnain, M.Si.	19600111 198703 1001	Kajur. P. IPS	Fak. KIP
6	Drs. Maskun, M.H.	19591228 198503 1005	Sekjur. P. IPS	Fak. KIP
7	Dr. Riswandi, M.Pd.	19760808 200912 1001	Kajur. Ilmu Pendidikan	Fak. KIP
8	Lungit Wicaksono, S.Pd., M.Pd.		Sekjur. Ilmu Pendidikan	Fak. KIP
KETUA PROGRAM STUDI FAKULTAS KIP				
NO	NAMA	NIP	JABATAN	TEMPAT TUGAS
1	Berti Yolida, S.Pd., M.Pd.	19831015 200604 2001	Ka. PS Pend. Biologi	Fak. KIP
2	Dr. Drs. I Wayan Distrik, M.Si.	19631216 199102 1001	Ka. PS Pend. Fisika	Fak. KIP
3	Dr. Dra. Sri Hastuti Noer, M.Pd.	19661118 199111 2001	Ka. PS Pend. Matematika	Fak. KIP
4	Hermi Yanzi, S.Pd., M.Pd.	19820727 200604 1002	Ka. PS PPKN	Fak. KIP
5	Drs. Syaiful M., M.Si.	19610703 198503 1004	Ka. PS Pend. Sejarah	Fak. KIP
6	Agung Kurniawan, S.Sn., M.Sn.	19790202 200312 1003	Ka. PS Pend. Seni Tari	Fak. KIP
7	Dina Rosita, S.Pd., M.Pd.	19730512 200501 2001	Ka. PS Pend. Bahasa Perancis	Fak. KIP
8	Drs. Yasmansyah, M.Si.	19600112 198503 1004	Ka. PS Bimbingan & Konseling	Fak. KIP
9	Drs. Tedi Rusman, M.Si.	19600826 198603 1001	Ka. PS Pendidikan Ekonomi	Fak. KIP
10	Dr. Ari Nurweni, M.A	19630302 198703 2001	Ka. PS Pendidikan Bahasa Inggris	Fak. KIP
11	Drs. I Gede Sugiyanta, M.Si.	19570725 198503 1001	Ka. PS Pendidikan Geografi	Fak. KIP
12	Ari Sofia, S.Psi., M.A., Psi.	19760602 200812 2001	PLT Ka. PS PG PAUD	Fak. KIP
13	Drs. Akor Sitepu, M.Pd.	19590117 198703 1002	Ka. PS Penjaskes	Fak. KIP
14	Drs. Maman Surahman, M.Pd.	19590419 198503 1004	Ka. PS PGSD	Fak. KIP
15	Dr. Ratu Betta Rudibyani, M.Si,	19570201 198103 2003	Ka. PS Pendidikan Kimia	Fak. KIP
16	Dr. Munaris, M.Pd.	19700807 200501 1001	Ka. PS Pend. Bahasa & Sastra Indonesia & Daerah	Fak. KIP
17	Wayan Suana, S.Pd., M.Si.	19851231 200812 1001	Ka. PS Pendidikan Vokasional Teknologi Informasi	Fak. KIP
18	Hasyimkan, S.Sn., M.A.	19710213 200212 1001	Ka. PS Pendidikan Musik	Fak. KIP
KETUA UNIT PRAKTEK LAPANGAN TERPADU				
NO	NAMA	NIP	JABATAN	TEMPAT TUGAS
1	Drs. Tasviri Efkar, M.S.	19581004 198703 1001	Ketua Unit Praktek Lapangan Terpadu	Fak. KIP
KETUA UNIT PENJAMIN MUTU				
NO	NAMA	NIP	JABATAN	TEMPAT TUGAS
1	Dr. Sri Hastuti Noer, M.Pd.	19661118 199111 2001	Ketua Unit Penjaminan Mutu	Fak. KIP
KETUA UNIT DATABASE DAN PUBLIKASI ILMIAH				
NO	NAMA	NIP	JABATAN	TEMPAT TUGAS

NO	NAMA	NIP	JABATAN	TEMPAT TUGAS
1	Diah Utaminingsih, Spsi., Ma.Psi.	19790714 200312 2001	Ketua Unit Data Base dan Publikasi Ilmiah	Fak. KIP
PIMPINAN FAKULTAS PERTANIAN				
NO	NAMA	NIP	JABATAN	TEMPAT TUGAS
1	Prof. Dr. Ir. Irwan Sukri Banuwa, M.Si.	19611020 198603 1002	Dekan Fak. Pertanian	Fak. Pertanian
2	Prof. Dr. Ir. Dermiyati, M.Agr.Sc.	19630804 198703 2002	Wakil Dekan Bid. Akademik & Kerjasama	Fak. Pertanian
3	Dr. Ir. Abdullah Aman Damai, M.Si.	19650501 198902 1001	Wakil Dekan Bid. Umum & Keuangan	Fak. Pertanian
4	Dr. Ir. Kuswanta Futas Hidayat, M.P.	19641118 198902 1002	Wakil Dekan Bid. Kemahasiswaan & Alumni	Fak. Pertanian
5	Sopiana, S.Sos., M.Si.	19790915 200112 2002	Kabag. Tata Usaha	Fak. Pertanian
6	Heru Setyawan, S.P.	19740606 199903 1001	Kasubbag. Akademik	Fak. Pertanian
7	Suhono, S.I.P.	19651105 198603 1002	Kasubbag. Umum & Keu.	Fak. Pertanian
8	Aristianto Husin, S.H., M.H.	19771229 200910 1001	Kasubbag. Perl. & Kepeg.	Fak. Pertanian
9	A. Bukhori, S.T.	19611109 198203 1002	Kasubbag. Ke Mhs. & Alumni	Fak. Pertanian
KETUA DAN SEKRETARIS JURUSAN FAKULTAS PERTANIAN				
NO	NAMA	NIP	JABATAN	TEMPAT TUGAS
1	Prof. Dr. Ir. Sri Yumnaini, M.Si.	19630508 198811 2001	Kajur. Agroekoteknologi	Fak. Pertanian
2	Ir. Setyo Widagdo, M.Si.	19681212 199203 1004	Sekjur. Agroekoteknologi	Fak. Pertanian
3	Dr. Teguh Endrayanto, S.P., M.Si.	19691003 199403 1004	Kajur. Agribisnis	Fak. Pertanian
4	Dr. Indah Listiana, S.P., M.Si.	19800723 200501 2002	Sekjur. Agribisnis	Fak. Pertanian
5	Ir. Susilawati, M.S.	19610806 198702 2001	Kajur. Teknologi Hasil Pertanian	Fak. Pertanian
6	Dr. Tanto Pratondo Utomo, M.Si.	19680807 199303 1002	Sekjur. Teknologi Hasil Pertanian	Fak. Pertanian
7	Dian Septinova, S.Pt., M.T.A.	19710914 199702 2001	Kajur. Peternakan	Fak. Pertanian
8	Dr. Kusuma Adhianto, S.Pt., M.P.	19750611 200501 1002	Sekjur. Peternakan	Fak. Pertanian
9	Dr. Indra Gumay Febrianto, S.Hut., M.Si	19740222 200312 1001	Kajur. Kehutanan	Fak. Pertanian
10	Duryat, S.Hut.,M.Si.	19780222 200102 1001	Sekjur. Kehutanan	Fak. Pertanian
11	Dr. Ir. Agus Haryanto, M.P.	19650527 199303 1002	Kajur. Keteknikan Pertanian	Fak. Pertanian
12	Dr. Ir. Sandi Asmara, M.Si.	19621010 198902 1002	Sekjur. Keteknikan Pertanian	Fak. Pertanian
13	Ir. Siti Hudaidah, M.Sc.	19640215 199603 2001	Kajur. Perikanan & Kelautan	Fak. Pertanian
14	Eko Efendi, S.T., M.Si.	19780329 200312 1001	Sekjur. Perikanan & Kelautan	Fak. Pertanian
15	Prof. Dr. Ir. Setyo Dwi Utomo, M.Sc.	19611021 198503 1002	Kajur. Agronomi & Holtikultura	Fak. Pertanian
16	Dr. Hidayat Pujisiswanto, S.P., M.P.	19751217 200501 1000	Sekjur. Agronomi & Holtikultura	Fak. Pertanian
17	Prof. Dr. Ir. Purnomo, M.S.	19640613 198703 1002	Kajur. Proteksi Tanaman	Fak. Pertanian
18	Yuyun Fitriana, S.P., M.P.	19810815 200812 2001	Sekjur. Proteksi Tanaman	Fak. Pertanian
19	Prof. Dr. Ir. Ainin Niswati, M, S., M.Agr.Sc.	19630509 198703 2001	Kajur. Ilmu Tanah	Fak. Pertanian
KETUA PROGRAM STUDI FAKULTAS PERTANIAN				
NO	NAMA	NIP	JABATAN	TEMPAT TUGAS

NO	NAMA	NIP	JABATAN	TEMPAT TUGAS
1	Dr. Ir. Kordiyana K. Rangga, M.S.	19590425 198403 2001	Ketua PS Penyuluh Pertanian	Fak. Pertanian
2	Dr. Teguh Endrayanto, S.P., M.Si.	19691003 199403 1004	Ketua PS Agribisnis	Fak. Pertanian
3	Limin Santoso, S.Pi., M.Si.	19770327 200501 1001	Ketua PS Budidaya Perairan	Fak. Pertanian
4	Dr. Nyimas Sa'diyah, M.P.	19600213 198610 2001	Ketua PS Agroteknologi	Fak. Pertanian
5	Esti Harpeni, S.T., M.Agr.Sc.	19791118 200212 2001	Ketua PS Ilmu Kelautan	Fak. Pertanian
5	Ir. Harun Al Rasyid, M.S.	19620612 198803 1002	Ketua PS Teknologi Industri Pertanian	Fak. Pertanian
7	Dr. Ir. Arif Qiston, M.Si.	196706031993031002	Ketua PS Peternakan	Fak. Pertanian
8	Liman, S.Pt., M.S.	19670422 199402 1001	Ketua PS Nutrisi & Teknologi Pakan Ternak	Fak. Pertanian
9	Ir. Hery Novpriansyah, M.Si.	19661115 199010 1001	Ketua PS D3 Perkebunan	Fak. Pertanian
KEPALA LABORATORIUM FAKULTAS PERTANIAN				
NO	NAMA	NIP	JABATAN	TEMPAT TUGAS
1	Dr. Ir. Dwi Hapsoro, M.Sc.	19610402 198603 1003	Kalab. Ilmu Tanaman	Fak. Pertanian
2	Ir. Eko Purnomo, M.S.	19610814 198609 1001	Kalab. Benih dan pemuliaan tanaman	Fak. Pertanian
3	Dr. Ir. Wuryaningsih Dwi Sayekti, M.S.	19600822 198603 2001	Kalab. Gizi Masyarakat	Fak. Pertanian
4	Dr. Ir. Dyah Aring HL., M.S.	19620918 198803 2001	Kalab. Agribisnis	Fak. Pertanian
5	Rio Tedi Prayitno, S.P., M.Si	19771231 200604 1003	Kalab. Penyuluhan pertanian	Fak. Pertanian
6	Ir. Titik Nur Aeny, M.Sc.	19620107 198603 2001	Kalab. Ilmu penyakit tumbuhan	Fak. Pertanian
7	Dr. Ir. Gede Swibawa, M.S,	19601003 198603 1003	Kalab. Ilmu Hama tumbuhan	Fak. Pertanian
8	Dr. Radix Suharjo, S.P., M.Sc.	19810621 200501 1003	Kalab. Bioteknologi pertanian	Fak. Pertanian
9	Ir. Sarno, M.S.	19570715 198603 1003	Kalab. Ilmu Tanah	Fak. Pertanian
10	Dr. Ir. Tamaluddin Syam, M.S.	19550222 198403 1003	Kalab. Evaluasi lahan dan lingkungan	Fak. Pertanian
11	Ir. Ribut Sugiharto, M.Sc.	19660314 199003 1009	Kalab. Pengolahan limbah agroindustri	Fak. Prtanian
12	Dr. Dra. Maria Erna Kustyawati, M.Sc	19611129 198703 2010	Kalab. Mikrobiologi hasil pertanian	Fak. Pertanian
13	Dr. Ir. Siti Nurdjanah, M.sc.	19620720 198603 2001	Kalab. Analis Kimia dan Biokimia Hasil Pertanian	Fak. Pertanian
14	Prof. Ir. Netti Yuliana, M.Si., Ph.D.	19650725 199203 2002	Kalab. Pengolahan Hasil Pertanian	Fak. Pertanian
15	Dr. Ir. Subeki, M.Si.	19680409 199303 1002	Kalab. pengujian mutu hasil pertanian	Fak. Pertanian
16	Dr. Ali Husni, M.P.	19600319 198703 1002	Kalab. Ilmu Produksi dan Reproduksi ternak	Fak. Pertanian
17	Dr. Ir. Rudy Sutrisna, M.S.	19580506 198410 1001	Kalab. Nutrisi dan makanan ternak	Fak. Pertanian
18	Ir. Indrianto, M.P.	19621127 198603 1003	Kalab. Silvikultur & perlindungan hutan	Fak. Pertanian
19	Dr. Ir. Gunardi Djoko Winarno, M.Si.	19691217 200501 1003	Kalab. konservasi sumber daya hutan	Fak. Pertanian
20	Dr. Indra Gumay Febryano, S.Hut., M.Si	19740222 200312 1001	Kalab. Teknologi hasil hutan	Fak. Pertanian
21	Hari Kaskoyo, S.Hut., M.P.	19690601 199802 1002	Kalab. Inventarisasi dan penataan hutan	Fak. Pertanian
22	Dr. Ir. Sugeng Triyono, M.sc.	19611211 198703 1004	Kalab. Rekayasa Sumber air dan lahan	Fak. Pertanian
23	Dr. Diding Suhandy, S.TP., M.Agr.	19780303 200112 1001	Kalab. Rek. Pasca panen & mesin pertanian	Fak. Pertanian
24	Ir. Budiarto Lanya, M.T.	19580523 198603 1002	Kalab. Daya dan alat mesin pertanian	Fak. Pertanian
25	Rara Diantari, S.Pi., M.Sc.	19790821 200312 2001	Kalab. Lapang terpadu	Fak. Pertanian

NO	NAMA	NIP	JABATAN	TEMPAT TUGAS
26	Herman Yulianto, S.Pi., M.Si.	19790718 200812 1002	Kalab. Sumber Daya Akuatik	Fak. Pertanian
27	Dr. Indra Gumay Yudha, S.Pi., M.Si	19700815 199903 1001	Kalab. Budidaya Perikanan	Fak. Pertanian
PIMPINAN FAKULTAS TEKNIK				
NO	NAMA	NIP	JABATAN	TEMPAT TUGAS
1	Prof. Suharno, M. Sc., P.Hd.	19650510 199303 2008	Dekan Fak. Teknik	Fak. Teknik
2	Irza Sukmana, S.T., M.T.	19700812 200112 1001	Wakil Dekan Bid. Akademik & Kerjasama	Fak. Teknik
3	Dr. Ahmad Zaenudin, S.Si., M.T.	19720928 199903 1001	Wakil Dekan Bid. Umum & Keuangan	Fak. Teknik
4	Masdar Helmi, S.T., DEA., Ph.D.	19700430 199703 1003	Wakil Dekan Bid. Kemahasiswaan & Alumni	Fak. Teknik
5	Syamsul Huda, S.I.P.	19650928 198803 2002	Kabag. Tata Usaha	Fak. Teknik
6	Suwandi, S.I.P.	19650917 198803 1001	Kasubbag. Pernc. & Kepeg.	Fak. Teknik
7	Yustina Hermi, S.I.P.	19710714 200003 2001	Kasubbag. Akademik	Fak. Teknik
8	Rita Zakiah Arafah, S.Sos., M.M.	197401042001122001	Kasubbag. Ke Mhs. & Alumni	Fak. Teknik
9	Mohan Tesera, S.Pd.	19690321 200701 1001	Kasubbag. Umum & Keu.	Fak. Teknik
KETUA DAN SEKRETARIS JURUSAN FAKULTAS TEKNIK				
NO	NAMA	NIP	JABATAN	TEMPAT TUGAS
1	Dr. Eng. Khairuddin, S.T., M.Sc.	19700719 200012 1001	Kajur. Teknik Elektro	Fak. Teknik
2	Herlinawati, S.T., M.T.	19710314 199903 2001	Sekjur. Teknik Elektro	Fak. Teknik
3	Dr. Amrul, S.T.,M.T.	19710331 199903 1003	Kajur. Teknik Mesin	Fak. Teknik
4	Dr. Jamiatul Akmal, S.T., M.T.	19690801 199903 1002	Sekjur. Teknik Mesin	Fak. Teknik
5	Ir. Azhar, M.T.	19660401 199501 1001	Kajur. Teknik Kimia	Fak. Teknik
6	Taharuddin, S.T., M.Sc.	19700126 199512 1001	Sekjur. Teknik Kimia	Fak. Teknik
7	Dr. Gatot Eko Susilo, S.T., M.Sc.	19700915 199503 1006	Kajur. Teknik Sipil	Fak. Teknik
8	Ir. Laksmi Irianti, S.T.,M.T.	19620408 198903 2001	Sekjur. Teknik Sipil	Fak. Teknik
9	Syamsurijal R, S.Si, M.Si	19730716 200012 1002	Kajur. Teknik Geofisika	Fak. Teknik
10	Dr. Nandi Haerudin, S.Si., M.Si.	19750911 200012 1002	Sekjur. Teknik Geofisika	Fak. Teknik
11	Ir. Setyanto, M.T.	19550830 198403 1001	Kajur Teknik Geodesi & Geomatika	Fak. Teknik
12	Ir. Fauzan Murdapa, M.T.	19641012 199203 1002	Sekjur Teknik Geodesi & Geomatika	Fak. Teknik
13	Drs. Nandang, M.T.	19570606 198503 1001	Kajur. Arsitektur	Fak. Teknik
14	Agung Cahyo Nugroho, S.T., M.T.	19760302 200604 1002	Sekjur. Arsitektur	Fak. Teknik
KETUA PROGRAM STUDI FAKULTAS TEKNIK				
NO	NAMA	NIP	JABATAN	TEMPAT TUGAS
1	Yessi Mulyani, S.T., M.T.	19731226 200012 2001	Ketua PS Teknik Informatika	Fak. Teknik
2	Agung Cahyo Nugroho, S.T., M.T.	19760302 200604 1002	Ketua PS D3 Teknik Sipil	Fak. Teknik
3	Ir. Geleng Perangin Sangin, M.T.	19570320 198703 1000	Ketua PS D3 Pemetaan	Fak. Teknik
4	Tarkono, S.T., M.T.	19700415 199802 1001	Ketua PS D3 Mesin	Fak. Teknik

NO	NAMA	NIP	JABATAN	TEMPAT TUGAS
KEPALA LABORATORIUM FAKULTAS TEKNIK				
NO	NAMA	NIP	JABATAN	TEMPAT TUGAS
1	Dr. Eng. FX. Arinto Setyawan, S.T., M.T.	19691219 199903 1002	Kalab. Teknik Elektronika	Fak. Teknik
2	Ir. Emir Nasrullah, M.Eng.	19600614 199402 1001	Kalab. Teknik Kendali	Fak. Teknik
3	Saiful Alam, S.T., M.T	19690416 199803 1004	Kalab. Teknik Digital	Fak. Teknik
4	Dr. Ing. Melfi, S.T., M.T	19730118 200003 2001	Kalab. Telekomunikasi	Fak. Teknik
5	Dr. Misfa Susanto, S.T., M.Sc.	19710525 199903 1001	Kalab. Tek. Komputer Teknik Elektro	Fak. Teknik
6	Ir. Noer Soedjarwanto, M.T.	19631114 199903 1001	Kalab. Konversi Energi T. Elektro	Fak. Teknik
7	Khairuddin, S.T., Ph.D.Eng	19700719 200012 1001	Kalab. Sistem Tenaga Elektrik	Fak. Teknik
8	Dr.Eng. Dikpride Despa, S.T., M.T.	19720428 199803 2001	Kalab. Pengukuran Besaran Elektrik	Fak. Teknik
9	Dr. Henry Binsar H., S.T., M.T.	19721219 199903 1002	Kalab. Tegangan Tinggi T. Elektro	Fak. Teknik
10	Hasti Riakara Husni, S.T., M.T.	19740530 200012 2001	Kalab Anstruk T. Sipil	Fak. Teknik
11	Iswan, S.T.,M.T	19720608 200501 1001	Kabeng. Baja T. Sipil	Fak. Teknik
12	Sasana Putra, S.T.,M.T.	19691111 200003 1002	Kalab. Jalan Raya T. Sipil	Fak. Teknik
13	Dr. Ir. Lusmeilia Afriani, D.E.A	19650510 199303 2008	Kalab. Mektan T. Sipil	Fak. Teknik
14	Yuda Romdania, S.T.,M.T.	19701107 200003 2001	Kalab. Hidrolika T. Sipil	Fak. Teknik
15	Ir. Eddy Purwanto, M.T	19551212 199010 1001	Kalab. Bahan & Konst T. Sipil	Fak. Teknik
16	Ofik Taufik Purwadi, S.T., M.T.	19700724 200003 1002	Kalab. Ilmu Ukur Tanah T. Sipil	Fak. Teknik
17	Ir. M. Jafri, M.T.	19590328 198803 1002	Kalab. Studio Gambar. T. Sipil	Fak. Teknik
18	Dr. Ir. Yanuar Burhanuddin., M.T	19640506 200003 1001	Kalab. Produksi T. Mesin	Fak. Teknik
19	Nafrizal, S.T., M.T.	19691106 200003 1001	Kalab. Drafting T. Mesin	Fak. Teknik
20	Zulhendri H, S.T.,M.T.	19731002 200003 1001	Kalab. Komputer T. Mesin	Fak. Teknik
21	Dr. Jamiatul Akmal, S.T., M.T.	19690801 199903 1002	Kalab. Fenomena Dasar Mesin	Fak. Teknik
22	Agus Sugiri, S.T., M.Eng.	19700804 199803 1003	Kalab. Fluida T. Mesin	Fak. Teknik
23	Moh. Badaruddin, S.T., M.T. Ph. D	19721211 199803 1002	Kalab. Material T. mesin	Fak. Teknik
24	Dr. Eng. Suryadiwansa H, S.T.,M.T.	19700501 200003 1001	Kalab. CNC-CAD/CAM T. Mesin	Fak. Teknik
25	A Yudi Eka Risano, S.T., M.Eng.	19760715 200812 1002	Kalab. Propulsi T. Mesin	Fak. Teknik
26	Dr. Amrul, S.T.,M.T.	19710331 199903 1003	Kalab. Termodinamika T. Mesin	Fak. Teknik
27	Martinus, S.T., M.Sc.	19790821 200312 1003	Kalab. Metrologi T. Mesin	Fak. Teknik
28	Taharuddin, S.T., M.Sc.	19700126 199512 1001	Kalab. OTK I T Kimia	Fak. Teknik
29	Dr. Joni Agustian, S.T., M.Sc.	19690807 199802 1001	Kalab. Mikrobiologi Teknik	Fak. Teknik
30	Edwin Azwar, S.T., PgD, M.TA., Ph.D.	19690923 199903 1002	Kalab. Teknik Kimia Terapan	Fak. Teknik
31	Donny Lesmana, S.T.,M.Sc.	19841008 200812 1003	Kalab. Fisika Teknik	Fak. Teknik
32	Bagus Spto Mulyanto, S.Si, M.T.	19700120 200003 1001	Kalab. Geofisika Eksplorasi	Fak. Teknik
33	Dr. Ordas Dewanto, S.Si., M.Si.	19661222 199603 1001	Kalab. Mitigasi Bencana Geologi	Fak. Teknik

NO	NAMA	NIP	JABATAN	TEMPAT TUGAS
34	Karyanto, S.Si., M.T.	19691230 199802 1001	Kalab. Pengolahan & Pemodelan Dara Geofisika	Fak. Teknik
35	Rustadi, S.Si, M.T.	19720511 199703 1002	Kalab. Lingkungan dan Rekayasa	Fak. Teknik
PIMPINAN FAKULTAS ILMU SOSIAL DAN ILMU POLITIK				
NO	NAMA	NIP	JABATAN	TEMPAT TUGAS
1	Dr. Syarief Makhya, M.Si.	19590803 198603 1003	Dekan Fak. ISIP	Fak. ISIP
2	Drs. Susetyo, M.Si.	19581004 198902 1001	Wakil Dekan Bid. Akademik & Kerjasama	Fak. ISIP
3	Drs. Denden Kurnia Drajat, M.Si.	19600729 199010 1001	Wakil Dekan Bid. Umum & Keuangan	Fak. ISIP
4	Drs. Dadang Karya Bakti, M.Si.	19611019 198811 1002	Wakil Dekan Bid. Kemahasiswaan & Alumni	Fak. ISIP
5	Drs. Mufti Sapano	19611903 198803 1001	Kabag. Tata Usaha	Fak. ISIP
6	Ida Firstiana, S.Sos	19720530 200112 2001	Kasubbag. Kepg. & Perencanaan	Fak. ISIP
7	F. Trisni Rahartini, S.IP.	19630319 198512 2001	Kasubbag. Akd. & Kerjasama	Fak. ISIP
8	Sulaemi, S.H.	19650917 199002 1001	Kasubbag. Umum & Keu.	Fak. ISIP
9	Azhari, S.I.Kom.	19640430 198403 1001	Kasubbag. Kemahasiswaan & Alumni	Fak. ISIP
KETUA DAN SEKRETARIS JURUSAN FAKULTAS ISIP				
NO	NAMA	NIP	JABATAN	TEMPAT TUGAS
1	Drs. Ikram, M.Si.	19610602 198902 1001	Kajur. Sosiologi	Fak. ISIP
2	Damar Wibisono, S.Sos., M.A.	19850312 201104 1001	Sekjur. Sosiologi	Fak. ISIP
3	Drs. R. Sigit Krisbintoro, M.I.P.	19611218 198902 1000	Kajur. Ilmu Pemerintahan	Fak. ISIP
4	Darmawan Purba, S.IP., M.IP.	19810601 201012 1003	Sekjur. Ilmu Pemerintahan	Fak. ISIP
5	Suprihatin Ali, S.Sos., M.Sc.	19740918 200112 1001	Kajur. Ilmu Administrasi Bisnis	Fak. ISIP
6	Dr. Kussuyatmono Bagus Wardianto, S.Sos., M.AB.	19800117 200312 1002	Sekjur. Ilmu Administrasi bisnis	Fak. ISIP
7	Dhanik Sulistyarini, S.Sos., M.Comm. & Media St.	19760422 200012 2001	Kajur. Ilmu Komunikasi	Fak. ISIP
8	Wulan Suciska, S.I.Kom., M.Si.	19800728 200501 2001	Sekjur. Ilmu Komunikasi	Fak. ISIP
9	Dr. Noverman Duadji, M.Si.	19691103 200112 1002	Kajur. Administrasi Negara	Fak. ISIP
10	Intan Fitri Meutia, S.A.N., M.A.	19850620 200812 2001	Sekjur. Administrasi Negara	Fak. ISIP
11	Drs. Aman Toto Dwijono, M.H.	19570728 198703 1001	Kajur. Hubungan International	Fak. ISIP
12	Hasbi Sidik, S.IP., M.A.	19791230 201404 1001	Sekjur. Hubungan Internasional	Fak. ISIP
KETUA PROGRAM STUDI DIPLOMA FAKULTAS ILMU SOSIAL DAN POLITIK				
NO	NAMA	NIP	JABATAN	TEMPAT TUGAS
1	Damayanti, S.A.N., M.AB.	19810106 200501 2002	Ketua PS D3 Sekretari	Fak. ISIP
2	Rudy Fardiyan, S.Sos., M.Si.	19810502 200812 1002	Ketua PS D3 Hubungan Masyarakat	Fak. ISIP
3	Andi Windah, S.I.Kom., M.Comm. & MediaSt.	19781030 200212 1001	Ketua PS D3 Puskodinfo	Fak. ISIP
KEPALA LABORATORIUM FAKULTAS ISIP				
NO	NAMA	NIP	JABATAN	TEMPAT TUGAS
1	Hestin Oktiani, S.Sos., M.Si	19781028 200112 2001	Kalab. Multimedia	Fak. ISIP

NO	NAMA	NIP	JABATAN	TEMPAT TUGAS
2	Budi Harjo, S.Sos., M.IP.	19680112 199802 1001	Kalab. Politik Lokal OTDA	Fak. ISIP
3	Hasbi Sidik, S.IP., M.A.	19791230 201404 1001	Kalab. HI	Fak. ISIP
4	Dedy aprialliani, S.AN., M.A.	19800426 200501 1002	Kalab. Ilmu Adm. Bisnis	Fak. ISIP
5	Dr. Bartoven Vivit Nurdin, S.Sos., M.Si.	19770401 200512 2003	Kalab. Sosiologi	Fak. ISIP
6	Eko Budi Sulisty, S.Sos., M.AP.	19780923 200312 1001	Kalab. Adm. Kebijakan Publik	Fak. ISIP
PIMPINAN FAKULTAS MATEMATIKA DAN ILMU PENGETAHUAN ALAM				
NO	NAMA	NIP	JABATAN	TEMPAT TUGAS
1	Drs. Suratman, M.Sc.	19640604 199003 1002	Dekan Fak. MIPA	Fak. MIPA
2	Prof. Sutopo Hadi, S.Si., M.Sc. Ph.D.	19710415 199512 1001	Wakil Dekan Bid. Akademik & Kerjasama	Fak. MIPA
3	Dian Kurniasari, S.Si., M.Sc.	19690305 199603 2001	Wakil Dekan Bid. Umum & Keuangan	Fak. MIPA
4	Drs. Amir Supriyanto, M.Si.	19650407 199111 1001	Wakil Dekan Bid. Kemahasiswaan & Alumni	Fak. MIPA
5	Amdan, S.Sos., M.H.	19620401 198303 1003	Kabag. Tata Usaha	Fak. MIPA
6	Effendi P, S.Sos., M.M.	19620120 198403 1002	Kasubbag. Pernc. & Kepeg.	Fak. MIPA
7	Hijrawati, S.I.Kom., M.IP.	19740824 200501 2000	Kasubbag. Akademik	Fak. MIPA
8	Bambang Suprianto, S.Sos	19691019 198910 1001	Kasubbag. Ke Mhs. & Alumni	Fak. MIPA
9	Margono, S.H.	19630308 198603 1001	Kasubbag. Umum & Keu	Fak. MIPA
KETUA DAN SEKRETARIS JURUSAN FAKULTAS MIPA				
NO	NAMA	NIP	JABATAN	TEMPAT TUGAS
1	Dra. Nuning Nurcahyani, M.Sc.	19660305 199103 2001	Kajur. Biologi	Fak. MIPA
2	Drs. M. Kanedy, M.Si.	19610112 199103 1002	Sekjur. Biologi	Fak. MIPA
3	Dr. Suripto Dwi Yuwono, S.Si., M.T.	19740705 200003 1001	Kajur. Kimia	Fak. MIPA
4	Dr. Mulyono, S.Si., M.Si., Ph.D.	19740611 200003 1002	Sekjur. Kimia	Fak. MIPA
5	Arif Surtoto, S.Si., M.Si., M.Eng.	19710909 200012 1001	Kajur. Fisika	Fak. MIPA
6	Gurum Ahmad Pauzi, S.Si., M.Si.	19801010 200501 1002	Sekjur. Fisika	Fak. MIPA
7	Dra. Wamiliana, M.A., Ph.D.	19631108 198902 2001	Kajur. Matematika	Fak. MIPA
8	Amanto, S.Si., M.Si.	19730314 20002 1002	Sekjur. Matematika	Fak. MIPA
9	Dr. Ir. Kurnia Muludi, M.Sc.	19640616 198902 1001	Kajur. Ilmu Komputer	Fak. MIPA
10	Didik Kurniawan, S.Si., M.T	19800419 200501 1004	Sekjur. Komputer	Fak. MIPA
KETUA PS D3 MANAJEMEN INFORMATIKA				
NO	NAMA	NIP	JABATAN	TEMPAT TUGAS
1	Anie Rose Irawati, S.T., M.Cs.	19791031 200604 2002	Ketua PS D3 Manajemen Informatika	Fak. MIPA
KEPALA LABORATORIUM FAKULTAS MIPA				
NO	NAMA	NIP	JABATAN	TEMPAT TUGAS
1	Junaidi, S.Si., M.Si.	19820618 200812 1001	Kalab. Elektronika Dasar	Fak. MIPA
2	Dr. Heri Satria, S.Si., M.Si.	19711001 200501 1002	Kalab. Biokimia	Fak. MIPA

NO	NAMA	NIP	JABATAN	TEMPAT TUGAS
3	Noviany, S.Si., M.Si.	19731119 199802 2001	Kalab. Kimia Organik	Fak. MIPA
4	Prof. Dr. Buhani, M.S.	19690416 199403 2003	Kalab. Kimia Anorganik dan Kimia Fisik	Fak. MIPA
5	Dr. Zipora, M.Si.	19590106 198610 2001	Kalab. Kimia Dasar	Fak. MIPA
6	Dr. Ir. Salman Alfarizi	19610418 198703 1001	Kalab. Mikrobiologi	Fak. MIPA
7	Prof. Dr. Ida Farida Rivai	19490921 198112 2001	Kalab. Ekologi	Fak. MIPA
8	Aang Nuryaman, S.Si., M.Si.	19740316 200501 1001	Kalab. Matematika & Statistika Terapan	Fak. MIPA
9	Drs. Amir Supriyanto, M.Si.	19650407 199111 1001	Kalab. Fisika Dasar	Fak. MIPA
10	Tristiyanto, S.Kom., M.I.S., Ph.D.	19810414 200501 1001	Kalab. Komputasi Dasar	Fak. MIPA
11	Prof. Drs. Simon Sembiring, Ph.D.,	19611003 199103 1002	Kalab. Fisika Inti	Fak. MIPA
12	Aristoteles, S.Si., M.Si.	19810521 200604 1002	Kalab. Rekayasa Perangkat Lunak	Fak. MIPA
13	Dr. Emantis Rosa, M.Biomed.,	19580615 198603 2001	Kalab. Biologi Molekuler	Fak. MIPA
14	Dra. Eti Ernawati, M.Si.	19640812 199003 2001	Kalab. Botani	Fak. MIPA
15	Dra. Nismah, Ph.D.	19571115 198703 2003	Kalab. Zoologi	Fak. MIPA
16	Dr. Handoko Insan Kudus, M.S.	19610203 198703 1002	Kalab. Kimia Analitik dan Instrumentasi	Fak. MIPA
PIMPINAN FAKULTAS KEDOKTERAN				
NO	NAMA	NIP	JABATAN	TEMPAT TUGAS
1	Dr. Dyah Wulan SRW, S.KM., M.Kes.	19720628 199702 2001	Dekan	Fak. Kedokteran
2	Dr. dr. Asep Sukohar, M. Kes.	19690515 200112 1004	Wakil Dekan Bid. Akademik & Kerjasama	Fak. Kedokteran
3	dr. Fitria Saftarina, M.Sc.	19780903 200604 2001	Wakil Dekan Bid. Umum & Keuangan	Fak. Kedokteran
4	Dr. dr. Betta Kurniawan, M.Kes.	19780102 200112 1001	Wakil Dekan Bid. Kemahasiswaan & Alumni	Fak. Kedokteran
5	Makmun Murod, S.E.	19670909 199503 1001	Kabag. Tata Usaha	Fak. Kedokteran
6	Rino Arnold, S.H.	19791031 200910 1003	Kasubbag. Akademik	Fak. Kedokteran
7	Anomali, S.Pd.	19630516 198203 1001	Kasubbag. Umum & Keu.	Fak. Kedokteran
8	Siti Juriyah, S.I.P.	19621017 198203 2000	Kasubbag. Kemahasiswaan & Alumni	Fak. Kedokteran
9	Yusrizal, S.P., M.M.	19800904 201001 1012	Kasubbag. Perc. & Kepegawaian	Fak. Kedokteran
KETUA DAN SEKRETARIS PS PENDIDIKAN DOKTER				
NO	NAMA	NIP	JABATAN	TEMPAT TUGAS
1	dr. Dian Isti Angraini, M.P.H.	19830818 200801 2005	Ketua PS Pendidikan Dokter	Fak. Kedokteran
2	dr. Dwita Oktaria, M.Pd.Ked.,	19841015 201012 2003	Sekretaris PS Pendidikan Dokter	Fak. Kedokteran
KETUA DAN SEKRETARIS BAGIAN FAKULTAS KEDOKTERAN				
NO	NAMA	NIP	JABATAN	TEMPAT TUGAS
1	dr. Diana Mayasari, M.KK.	19840926 200912 2002	Kabag. Ilmu Kedok. Komunitas & Ilmu Kes. Masyarakat	Fak. Kedokteran
2	Sutarto, S.K.M., M.Epid.	19720706 199503 1002	Sekretaris Bagian Ilmu Kedok. Komunitas & Ilmu Kes. Masyarakat	Fak. Kedokteran
3	dr. Novita carolia, M.Sc.	19831110 200801 2009	Kabag. Farmakologi, Farmasi & Patologi Klinik	Fak. Kedokteran
4	dr. Dwi Indria Anggraini, M.Sc., Sp.KK.	19811024 200604 2003	Sekretaris Bagian Farmakologi, Farmasi & patologi Klinik	Fak. Kedokteran
5	Dr.dr. Jhons Fatryadi s., M.Kes.	19760831 200312 1003	Kabag. Mikrobiologi & Parasitologi	Fak. Kedokteran
6	dr. Ety Apriliana, M. Biomed	19780429 200212 2002	Sekretaris Bagian Mikrobiologi & Parasitologi	Fak. Kedokteran
7	dr. Evi Kurniawaty, M.Sc.	19760120 200312 2001	Kabag. Biokimia, Fisiologi, & Biologi Molekuler	Fak. Kedokteran

NO	NAMA	NIP	JABATAN	TEMPAT TUGAS
8	Soraya Rahmanisa, S.Si., M.Sc.	19850412 201012 2003	Sekretaris Bagian Biokimia, Fisiologi & Biologi Molekuler	Fak. Kedokteran
9	dr. Oktafany, M.Pd., Ked.	19761016 200501 1003	Kabag. Pendidikan Kedokteran	Fak. Kedokteran
10	dr. Merry Indah Sari, M.Med.Ed.	19830524 200812 2002	Sekretaris Bagian Pendidikan Kedokteran	Fak. Kedokteran
11	dr. Rizki Hanriko, Sp.PA.	19790701 200812 1003	Kabag. Anatomi, Patologi Anatomi & Histologi	Fak. Kedokteran
12	dr. Rekha Nova Iyos	19871011 201504 1003	Sekretaris Bagian Anatomi, Patologi Anatomi & Histologi	Fak. Kedokteran
KEPALA LABORATORIUM FAKULTAS KEDOKTERAN				
NO	NAMA	NIP	JABATAN	TEMPAT TUGAS
1	dr. Anggraeni Janar Wulan, M.Sc	19820130 200812 2001	Kalab. Anatomi, Patologi Anatomi & Histologi	Fak. Kedokteran
2	dr. Agustyas Tjiptaningrum, Sp.PK	19720829 200212 2001	Kalab. Farmakologi, Farmasi & Patologi Klinik	Fak. Kedokteran
3	dr. Tri Umiana Soleha, M.Kes.	19760903 200501 2001	Kalab Mikrobiologi & Parasitologi	Fak. Kedokteran
4	dr. Khairun Nisa, M.Kes. AIFO	19740226 200112 2002	Kalab. Biokimia, Fisiologi & Biologi Molekuler	Fak. Kedokteran
5	Dr. Dyah Wulan Sumekar RW., SKM., M.Kes.	19720628 199702 2001	Kalab. IKKom. & Ilmu Kesehatan Masyarakat	Fak. Kedokteran
6	dr. Oktadoni Saputra, Mmed.Ed.	19821201 200812 1001	Kalab. Pendidikan Kedokteran	Fak. Kedokteran
PASCASARJANA				
NO	NAMA	NIP	JABATAN	TEMPAT TUGAS
1	Prof. Drs. Mustofa Usman, M.A., Ph.D.	19570101 198404 1001	Direktur Program Pascasarjana	PASCASARJANA
2	Prof. Dr. Lindriana Sari, S.E., Akt., M.Si.	19700817 199703 2002	Wakil Direktur Bidang Akademik, Kemahasiswaan & Alumni	PASCASARJANA
3	Dr. M. Fakhri, S.H., M.H.	19641218 198803 1002	Wakil Direktur Bidang Umum	PASCASARJANA
4	Anzor, S.H.	19620520 198512 1001	Kasubbag. Tata Usaha Pascasarjana	PASCASARJANA
5	Dr. Ir. Zainal Abidin, M.E.S	19610621 198703 1003	Ketua PS Magister Manajemen Sumber Daya Alam	PASCASARJANA
6	Dr. Ir. Samsul Bakri, M.Si.	19610505 198703 1002	Ketua PS Magister Ilmu Lingkungan	PASCASARJANA
7	Dr. Ir. Tubagus Hasanuddin, M.S.	19590321 198506 1001	Ketua PS Ilmu Penyusunan Pembangunan Pemberdayaan Masyarakat	PASCASARJANA
KETUA DAN SEKRETARIS PS MAGISTER FAKULTAS EKONOMI DAN BISNIS				
NO	NAMA	NIP	JABATAN	TEMPAT TUGAS
1	Dr. Toto Gunarto, S.E., M.Si.	19560325 198303 1002	Ketua PS Doktor Ilmu Ekonomi	PASCASARJANA
2	Yuliansyah, S.E., M.S.A., Ph.D., Akt.	19730723 199003 1002	Sekretaris PS Doktor Ilmu Ekonomi	PASCASARJANA
3	Dr. Ernie Hendrawaty, S.E., M.Si.	19691128 200012 2001	Ketua PS Magister Manajemen	PASCASARJANA
4	Igo Febrianto, S.E., M.Sc.	19790210 201404 1001	Sekretaris PS Magister Manajemen	PASCASARJANA
5	Dr. I Wayan Suparta, S.E., M.Si.	19611209 198803 1003	Ketua PS Magister Ilmu Ekonomi	PASCASARJANA
6	Dr. Rindu Rika Gamayuni, S.E., M.Si.	19750620 200012 2001	Ketua PS Magister Ilmu Akuntansi	PASCASARJANA
KOORDINATOR & SEKRETARIS PS DOKTOR ILMU HUKUM				
NO	NAMA	NIP	JABATAN	TEMPAT TUGAS
1	Prof. Dr. I Gede AB Wiranata, S.H., M.H.	19621109 198811 1001	Koordinator PS S3 Ilmu Hukum	PASCASARJANA
2	Dr. Heni Siswanto, S.H., M.H.	19650204 199003 1004	Sekretaris Koord. PS S3 Ilmu Hukum Bid. Akademik	PASCASARJANA
3	Dr. Erna Dewi, S.H., M.H.	19610715 198503 2003	Sekretaris Koord. PS S3 Ilmu Hukum Bid. Umum dan Keuangan	PASCASARJANA

NO	NAMA	NIP	JABATAN	TEMPAT TUGAS
KETUA & SEKRETARIS PS MAGISTER HUKUM				
NO	NAMA	NIP	JABATAN	TEMPAT TUGAS
1	Dr. Wahyu Sasongko, S.H., M.Hum.	19580527 198403 1001	Ketua PS Magister Hukum	PASCASARJANA
2	Dr. FX.Sumarjo, S.H., M.Hum	19650622 199003 1001	Sekretaris PS Magister Hukum	PASCASARJANA
KOORDINATOR & SEKRETARIS PS MAGISTER KENOTARIATAN				
NO	NAMA	NIP	JABATAN	TEMPAT TUGAS
1	Dr. M.Fakih, S.H., M.H.	19641218 198803 1002	Koordinator PS Magister Kenotariatan	PASCASARJANA
2	Dr. Nunung Rodliyah, M.A.	19600807 199203 2001	Sekretaris Koord. PS Magister Kenotariatan Bid. Akademik	PASCASARJANA
3	Yenni Agustin MR, S.H., M.H.	19710825 199702 2001	Sekretaris Koord. PS Magister Kenotariatan Bid. Umum dan	PASCASARJANA
KETUA PS MAGISTER FAKULTAS KIP				
NO	NAMA	NIP	JABATAN	TEMPAT TUGAS
1	Dr. Herpratiwi, M.Pd.	19640914 198712 2001	Ketua PS Magister Teknologi Pendidikan	PASCASARJANA
2	Dr. Sugeng Sutiarmo, M.Pd.	19690914 199403 1002	Ketua PS Magister Pendidikan Matematika	PASCASARJANA
3	Prof. Dr. Agus Suyatna, M.Si.	19600821 198503 1004	Ketua PS Magister Pendidikan Fisika	PASCASARJANA
4	Dr. Tri Jalmo, M.Si.	19610910 198603 1005	Ketua PS Magister Keguruan IPA	PASCASARJANA
5	Dr. Alben Ambaritha, M.Pd.	19570711 198503 1004	Ketua PS Magister Keguruan SD	PASCASARJANA
6	Dr. Flora, M.Pd.	19600713 198603 2001	Ketua PS Magister Pendidikan Bahasa Inggris	PASCASARJANA
7	Dr. Sowiayah, M.Pd.	19600725 198403 2001	Ketua PS Magister Manajemen Pendidikan	PASCASARJANA
8	Dr. Edy Suyanto, S.Pd., M.Pd.	19630713 199311 1001	Ketua PS Magister Pendidikan Bahasa & Sastra Indonesia & Daerah	PASCASARJANA
9	Dra. Trisnarningsih, M.Si.	19561126 198303 2001	Ketua PS Magister Pendidikan IPS	PASCASARJANA
KETUA DAN SEKRETARIS PS MAGISTER FAKULTAS PERTANIAN				
NO	NAMA	NIP	JABATAN	TEMPAT TUGAS
1	Prof. Dr. Ir. Hamim Sudarsono, M.Sc.	19600119 198403 1003	Ketua PS Doktor (S3) Ilmu Pertanian	PASCASARJANA
2	Dr. Agustiyansyah, S.P., M.Si.	19720804 200501 1002	Sekretaris PS Doktor (S3) Ilmu Pertanian	PASCASARJANA
3	Prof. Dr. Ir. Yusnita, M.Sc.	19610803 198603 2002	Ketua PS Magister Agronomi	PASCASARJANA
4	Dr. Ir. Tumiar Katarina Br. Manik, M.Sc.	19630202 198703 2001	Sekretaris PS Magister Agronomi	PASCASARJANA
5	Dr. Ir. Muhammad Irfan Affandi, M.Si.	19640724 198902 1002	Ketua PS Magister Penyuluhan dan Komunikasi Pertanian	PASCASARJANA
6	Dr. Sri Hidayati, S.T.P., M.T.	19710930 199512 2001	Ketua PS. Magister Teknologi Agroindustri	PASCASARJANA
7	Dr. Ir. Christine Wulandari, M.P.	19641226 199303 2001	Ketua PS Magister Ilmu Kehutanan	PASCASARJANA
8	Prof. Dr. Ir. Wan Abbas Zakaria, M.S.	19610826 198702 1001	Ketua PS Magister Agribisnis	PASCASARJANA
KETUA PS MAGISTER FAKULTAS TEKNIK				
NO	NAMA	NIP	JABATAN	TEMPAT TUGAS
1	Amrizal, S.T., M.T., Ph.D.	19700202 199803 1004	Ketua PS Magister Teknik Mesin	PASCASARJANA
2	Dr. Ahmad Saudi Samosir, S.T., M.T.	19710415 199803 1005	Ketua PS Magister Teknik Elektro	PASCASARJANA
3	Dr. Dyah Indriana Kusumastuti, S.T., M.Sc.	19691219 199512 2001	Ketua PS Magister Teknik Sipil	PASCASARJANA

NO	NAMA	NIP	JABATAN	TEMPAT TUGAS
KETUA DAN SEKRETARIS PS MAGISTER FAKULTAS ISIP				
NO	NAMA	NIP	JABATAN	TEMPAT TUGAS
1	Dr. Bambang Utoyo, M.Si.	19630206 198803 1002	Ketua PS Magister Ilmu Administrasi	PASCASARJANA
2	Hartono, S.Sos., M.A.	19711010 200212 1001	Sekretaris PS Magister Ilmu Administrasi	PASCASARJANA
3	Drs. Hertanto ,M.Si., ph.D.	19601010 198603 1006	Ketua PS Magister Ilmu Pemerintahan	PASCASARJANA
4	Dr. Andy Corry Wardhani, M.Si.	19620716 198803 1001	Ketua PS Magister Ilmu Komunikasi	PASCASARJANA
KETUA DAN SEKRETARIS PS MAGISTER FAKULTAS MIPA				
NO	NAMA	NIP	JABATAN	TEMPAT TUGAS
1	Prof. Drs. Wasinton Simanjuntak, M.Sc.,Ph.D.	19590706 198811 1001	Ketua PS Doktor (S3) Matematika & IPA	PASCASARJANA
2	Drs. Tugiyono, M.Si., Ph.D.	19641119 199003 1001	Sekretaris PS Doktor (S3) Matematika & IPA	PASCASARJANA
3	Drs. Posman Manurung, M.Si., Ph. D.	19590309 199103 1001	Ketua PS Magister Fisika	PASCASARJANA
4	Dr. Sumardi, M.Si.	19650325 199103 1003	Ketua PS Magister Biologi	PASCASARJANA
5	Dr. Rudy TM. Situmeang, M.Sc.	19600616 198811 1001	Ketua PS Magister Kimia	PASCASARJANA
6	Dr. Asmiati, S.Si., M.Si.	19760411 200012 2001	Ketua PS Magister Matematika	PASCASARJANA

BAB I

MAHASISWA BARU

Mahasiswa adalah bagian dari masyarakat lulusan Sekolah Lanjutan Tingkat Atas (SLTA) yang diterima di perguruan tinggi melalui seleksi penerimaan mahasiswa baru untuk melanjutkan studinya pada berbagai bidang ilmu pengetahuan, teknologi, olahraga dan seni. Mahasiswa Universitas Lampung merupakan hasil seleksi penerimaan mahasiswa baru yang dilaksanakan secara nasional dan khusus melalui beberapa jalur masuk seperti: SNMPTN, SBMPTN, SMMPTN, PARALEL, PMPAP, Afirmasi Papua, Prestasi Khusus, Vokasi (Diploma), Pascasarjana (Program Magister dan Program Doktor).

Bagian pertama buku Universitas Lampung Dalam Angka, disajikan materi data tentang: peminat, daya tampung, dan calon mahasiswa yang diterima berdasarkan jalur masuk serta beberapa aspek sosial dan ekonomi yang bersumber dari BAK melalui Siakad Online, antara lain:

- a. Jumlah mahasiswa diterima berdasarkan daya tampung dan peminat;
- b. Jumlah mahasiswa baru berdasarkan diterima dan registrasi ulang;
- c. Jumlah mahasiswa baru berdasarkan jenjang pendidikan, Agama, pendidikan orang tua;
- d. Jumlah mahasiswa aktif berdasarkan tahun angkatan dan jenis kelamin;
- e. Jumlah mahasiswa lulus berdasarkan periode wisuda, Indeks Prestasi Kumulatif (IPK), Lama studi dan nilai EPT/TOEFL;
- f. Jumlah mahasiswa berdasarkan hasil Tracer Study

UNIVERSITAS LAMPUNG DALAM ANGKA		JUMLAH MAHASISWA BARU UNIVERSITAS LAMPUNG BERDASARKAN PEMINAT DAN DAYA TAMPUNG TAHUN AKADEMIK : 2019/2020														Tabel : 01				
Fakultas	Program Studi	SMPTN		SBMPTN		SMMPTN		PARALEL		PMPAP		APIRMASI		PRESTASI KHUSUS		VOKASI (D-3)		PASCASARJANA		
		Daya Tampung	Peminat	Daya Tampung	Peminat	Daya Tampung	Peminat	Daya Tampung	Peminat	Daya Tampung	Peminat	Daya Tampung	Peminat	Daya Tampung	Peminat	Daya Tampung	Peminat	Daya Tampung	Peminat	
EKONOMI DAN BISNIS	AKUNTANSI	30		47		18		-		8				6		-				
	IESP	24		41		18		-		4				1		-				
	MANAJEMEN	30		51		27		-		9				2		-				
	Jumlah S-1	84	0	139	0	63	0	0	0	21	0	0	0	9	0	0	0	0	0	
	D3 Akuntansi	-	-	-	-	-	-	-	-	-	-	-	-	-	-	-	41			
	D3 Keuangan, Asuransi, Perbankan	-	-	-	-	-	-	-	-	-	-	-	-	-	-	-	42			
	D3 Pemasaran	-	-	-	-	-	-	-	-	-	-	-	-	-	-	-	43			
	D3 Perpajakan	-	-	-	-	-	-	-	-	-	-	-	-	-	-	-	40			
	Jumlah D-3	0	0	0	0	0	0	0	0	0	0	0	0	0	0	166	0	0	0	0
HUKUM	HUKUM	135		224		118		53		24				3		-				
	Jumlah S-1	135	0	224	0	118	0	53	0	24	0	0	0	3	0	0	0	0	0	
KEGIJURAN DAN ILMU PENDIDIKAN	BAHASA PERANCIS	16		32		9		-		0				0		-				
	BIMB. KONSELING	24		40		14		-		4				0		-				
	PEND. B. INGGRES	24		39		16		-		4				3		-				
	PEND. BAHASA INDONESIA	24		38		13		-		4				2		-				
	PEND. BIOLOGI	24		38		13		-		4				0		-				
	PEND. EKONOMI	24		38		14		-		6				1		-				
	PEND. FISIKA	24		38		8		-		4				1		-				
	PEND. GEOGRAFI	24		42		13		-		4				0		-				
	PEND. KIMIA	24		38		10		-		4				0		-				
	PEND. MATEMATIKA	24		38		13		-		5				1		-				
	PEND. SEJARAH	24		47		13		-		4				0		-				
	PEND. SENI DRAMA, TARI & MUSIK	18		28		4		-		1				1		-				
	Pendidikan Anak Usia Dini	24		49		12		-		1				0		-				
	PENDIDIKAN MUSIK	9		14		2		-		3				1		-				
	PENDIDIKAN VOKASIONAL TEKNOLOGI INFOR	9		25		4		-		2				0		-				
	PENJASKESREK	24		39		13		-		4				7		-				
	PGSD	48		81		26		-		8				0		-				
	PPKN	24		37		13		-		5				3		-				
	BIOLOGI	42		70		30		-		6				0		-				
	FISIKA	42		68		10		-		0				0		-				
	ILMU KOMPUTER	30		52		20		-		7				4		-				
	KIMIA	42		70		24		-		5				0		-				
	MATEMATIKA	42		70		27		-		5				1		-				
	Jumlah S-1	612	0	1031	0	321	0	0	0	90	0	0	0	25	0	0	0	0	0	0
	D3 Manajemen Informatika	-	-	-	-	-	-	-	-	-	-	-	-	-	-	-	45			
Jumlah D-3	0	0	0	0	0	0	0	0	0	0	0	0	0	0	0	45	0	0	0	
PERTANIAN	AGRIBISNIS	30		52		22		-		9				3		-				
	AGRONOMI	15		32		10		-		2				0		-				
	AGROTEKNOLOGI	15		30		11		-		3				0		-				
	BUDIDAYA PERAIRAN	15		33		10		-		2				0		-				
	ILMU KELAUTAN	15		31		10		-		1				0		-				
	ILMU TANAH	15		31		10		-		2				0		-				
	KEHUTANAN	30		47		20		-		5				0		-				
	NUTRISI DAN TEKNOLOGI PANGAN TERNAK	15		33		12		-		3				0		-				
	PENYULUHAN PERTANIAN	15		33		10		-		2				0		-				
	PETERNAKAN	15		30		16		-		3				0		-				
	PROTEKSI TANAMAN	15		33		10		-		1				1		-				
	SUMBERDAYA AKUATIK	15		30		8		-		2				0		-				
	TEKNIK PERTANIAN	30		52		20		-		5				0		-				
	TEKNOLOGI HASIL PERTANIAN	30		50		20		-		5				0		-				
	TEKNOLOGI INDUSTRI PERTANIAN	15		31		13		-		2				0		-				
	Jumlah S-1	285	0	548	0	202	0	0	0	47	0	0	0	4	0	0	0	0	0	0
TEKNIK	ARSITEKTUR	12		19		11		-		3				1		-				
	TEKNIK ELEKTRO	36		65		24		-		6				1		-				
	TEKNIK GEODESI	12		27		8		-		2				1		-				
	TEKNIK GEOFISIKA	24		36		16		-		4				1		-				
	TEKNIK INFORMATIKA	12		25		9		-		3				1		-				
	TEKNIK KIMIA	24		49		16		-		4				1		-				
	TEKNIK MESIN	24		45		16		-		4				1		-				
	TEKNIK SIPIL	36		76		29		-		6				1		-				
	Jumlah S-1	180	0	342	0	129	0	0	0	32	0	0	0	8	0	0	0	0	0	0
D3 Survei Dan Pemetaan	-	-	-	-	-	-	-	-	-	-	-	-	-	-	-	55				
D3 Teknik Mesin	-	-	-	-	-	-	-	-	-	-	-	-	-	-	-	55				
D3 Teknik Sipil (Arsitektur Bangun Gedung)	-	-	-	-	-	-	-	-	-	-	-	-	-	-	-	55				
Jumlah D-3	0	0	0	0	0	0	0	0	0	0	0	0	0	0	165	0	0	0	0	
ILMU SOSIAL DAN ILMU POLITIK	HUBUNGAN INTERNASIONAL	30		50		-		21		5				2		-				
	ILMU ADM. NEGARA	30		50		-		21		6				1		-				
	ILMU ADM. NIAGA/BISNIS	30		51		-		20		6				1		-				
	ILMU KOMUNIKASI	30		52		-		22		7				1		-				
	ILMU PEMERINTAHAN	30		50		-		22		5				1		-				
	SOSIOLOGI	30		57		-		11		5				1		-				
Jumlah S-1	180	0	310	0	0	117	0	34	0	0	0	0	7	0	0	0	0	0	0	
D3 Hubungan Masyarakat	-	-	-	-	-	-	-	-	-	-	-	-	-	-	-	42				
D3 Perpustakaan	-	-	-	-	-	-	-	-	-	-	-	-	-	-	-	41				
D3 Sekretaris	-	-	-	-	-	-	-	-	-	-	-	-	-	-	-	43				
Jumlah D-3	0	0	0	0	0	0	0	0	0	0	0	0	0	0	126	0	0	0	0	
KEDOKT	PEND. KEDOKTERAN	45		88		67		-		-				-		-				
	Jumlah S-1	45	0	88	0	67	0	0	0	0	0	0	0	0	0	0	0	0	0	0

Sumber Data : UPT-TIK November 2019

UNIVERSITAS LAMPUNG DALAM ANGKA			JUMLAH MAHASISWA BARU UNIVERSITAS LAMPUNG BERDASARKAN DITERIMA DAN REGISTRASI TAHUN AKADEMIK : 2019/2020														Tabel : 02										
Fakultas	Program Studi	JP	SNMPTN		SBMPTN		SMMPTN		PARALEL	PMPAP	AFIRMASI	PRESTASI KHUSUS		VOKASI (D-3)		PASCASARJANA		PROFESI		LUAR NEGERI		GRAND TOTAL					
			DITERIMA	REGISTRASI	DITERIMA	REGISTRASI	DITERIMA	REGISTRASI	DITERIMA	REGISTRASI	DITERIMA	REGISTRASI	DITERIMA	REGISTRASI	DITERIMA	REGISTRASI	DITERIMA	REGISTRASI	DITERIMA	REGISTRASI	DITERIMA	REGISTRASI	DITERIMA	REGISTRASI			
EKONOMI DAN BISNIS	Manajemen	S-1	23	60	54		37						2										14	60	130		
	Ilmu Ekonomi dan Studi Pembangunan	S-1	18	45	43		32																		45	93	
	Akuntansi	S-1	19	50	43		30						1												50	93	
	Jumlah S-1		60	155	140		99						3											14	155	316	
	D3 Perpajakan	D-3	-	-	-		-						1													42	42
	D3 Akuntansi	D-3	-	-	-		-																			40	40
	D3 Pemasaran	D-3	-	-	-		-																			35	35
	D3 Keuangan dan Perbankan	D-3	-	-	-		-																			38	38
	Jumlah D-3		-	-	-		-						1													154	154
	Total FE		60	155	140		99						4											14	155	471	
HUKUM	Ilmu Hukum	S-1	125	263	237		102		47		8	1		4											263	524	
	Jumlah S-1		125	263	237		102		47		8	1		4											263	524	
	Total FH		125	263	237		102		47		8	1		4											263	524	
KEGIATAN DAN ILMU PENDIDIKAN	Pendidikan Matematika	S-1	18	36	33		10				4														36	65	
	Pendidikan Fisika	S-1	18	40	35		6				3														40	62	
	Pendidikan Kimia	S-1	17	36	23		7				3														36	50	
	Pendidikan Biologi	S-1	20	36	31		12				3		2												36	68	
	Pendidikan Ekonomi	S-1	19	36	32		8				3	1	1												36	64	
	Pendidikan Pancasila dan Kewarganegaraan	S-1	17	36	33		12				3														36	65	
	Pendidikan Sejarah	S-1	19	36	28		10				4	1													36	62	
	Pendidikan Geografi	S-1	19	36	33		8				5														36	65	
	Pend.Bhs.dan Sastra Ind.dan Daerah	S-1	18	36	31		8				3			1											36	61	
	Pendidikan Bahasa Inggris	S-1	19	36	34		14				2														36	69	
	Pendidikan Seni Drama, Tari dan Musik	S-1	13	27	26		1				1	2													27	43	
	Pendidikan Bahasa Perancis	S-1	9	18	12		6																		18	27	
	Pend.Jasmani, Kesehatan & Rekreasi	S-1	17	44	44		6				3		11												44	81	
	Bimbingan dan Konseling	S-1	20	36	30		12				4		1												36	67	
	Pendidikan Guru Sekolah Dasar	S-1	45	96	90		28				4		1												96	169	
	Pendidikan Anak Usia Dini	S-1	14	42	35		7				3														42	59	
	Pendidikan PTK	S-1	6	14	12		4				3														14	25	
	Pendidikan Musik	S-1	7	27	26		2				1			1											27	37	
	Jumlah S-1		315	668	588		161				52	4		18											668	1.138	
Porsi Guru (PPG)	SP																		377						377	377	
Jumlah Sp																									377	377	
Total F.KIP		315	668	588		161				52	4		18											668	1.515		
PERTANIAN	Teknologi Hasil Pertanian	S-1	25	45	38		19			5	1		1												45	89	
	Teknik Pertanian	S-1	18	52	39		18				5	1													52	81	
	Budidaya Perairan	S-1	15	31	27		13				5														31	60	
	Agroteknologi	S-1	18	31	28		8				6														31	60	
	Agribisnis	S-1	28	56	46		20				6														56	100	
	Peternakan	S-1	18	31	27		14				5	1		1											31	66	
	Kehutanan	S-1	31	75	59		20				7	2													75	119	
	Agronomi	S-1	22	49	33		18				6														49	79	
	Ilmu Tanah	S-1	14	27	24		10				4														27	52	
	Sumberdaya Akuatik	S-1	14	35	25		8				4			1											35	52	
	Penyuluhan dan Komunikasi Pertanian	S-1	20	50	42		14				5														50	81	
	Ilmu Kelautan	S-1	14	27	22		6				4														27	46	
	Proses Perikanan dan Perikanan	S-1	11	32	24		10				4														32	49	
	Teknologi Industri Pertanian	S-1	13	27	23		7				4														27	47	
	Nutrisi Dan Teknologi Pakan Ternak	S-1	14	36	25		8				6														36	53	
	Jumlah S-1		275	604	482		193				76	5		3											604	1.034	
Total FP		275	604	482		193				76	5		3											604	1.034		
TEKNIK	Teknik Sipil	S-1	23	66	52		17			4	2														66	98	
	Teknik Arsitektur	S-1	10	28	22		4				2														28	38	
	Teknik Geodesi	S-1	9	31	24		6				1	1													31	41	
	Teknik Mesin	S-1	11	50	40		7				4	1													50	64	
	Teknik Elektro	S-1	20	74	55		18				4														74	98	
	Teknik Kimia	S-1	22	66	42		13				4														66	81	
	Teknik Geofisika	S-1	15	44	35		13				3			1											44	67	
	Teknik Informatika	S-1	16	44	40		10				3	1													44	70	
	Jumlah S-1		126	403	310		88				25	5		1										2	403	557	
	D-3 Survey Dan Pemetaan	D-3	-	-	-		-				-	-	-	-											-	40	
D-3 Teknik Sipil (ABG)	D-3	-	-	-		-				-	-	-	-											-	43		
D-3 Teknik Mesin	D-3	-	-	-		-				-	-	-	-											-	24		
Jumlah D-3		-	-	-		-				-	-	-	-											-	107		
Total FT		126	403	310		88				25	5		1										2	403	664		
ISIP	Sosiologi	S-1	22	50	38					14	6														50	80	
	Ilmu Pemerintahan	S-1	23	50	40					22	4			1											50	90	
	Ilmu Komunikasi	S-1	24	50	43					15	4			4											50	90	
	Ilmu Administrasi Negara	S-1	20	55	49					20	3	1													55	93	
	Ilmu Administrasi Niaga/Bisnis	S-1	23	50	47																						

Fakultas	Program Studi	JP	SNMPTN		SBMPTN		SMMPTN		PARALEL		PMPAP		AFIRMASI		PRESTASI KHUSUS		VOKASI (D-3)		PASCASARJANA		PROFESI		LUAR NEGERI		GRAND TOTAL			
			DITERIMA	REGISTRASI	DITERIMA	REGISTRASI	DITERIMA	REGISTRASI	DITERIMA	REGISTRASI	DITERIMA	REGISTRASI	DITERIMA	REGISTRASI	DITERIMA	REGISTRASI	DITERIMA	REGISTRASI	DITERIMA	REGISTRASI	DITERIMA	REGISTRASI	DITERIMA	REGISTRASI	DITERIMA	REGISTRASI	DITERIMA	REGISTRASI
	Total F.K		-	56	98	81	-	50	-	-	-	-	-	-	-	-	-	-	-	-	53	-	2	98	242			
PASCASARJANA	Ilmu Ekonomi	S-3	-	-	-	-	-	-	-	-	-	-	-	-	-	-	-	-	-	-	9	-	-	-	9			
	Ilmu Pertanian	S-3	-	-	-	-	-	-	-	-	-	-	-	-	-	-	-	-	-	-	3	-	-	-	3			
	Ilmu MIPA	S-3	-	-	-	-	-	-	-	-	-	-	-	-	-	-	-	-	-	-	6	-	-	-	6			
	Ilmu Hukum	S-3	-	-	-	-	-	-	-	-	-	-	-	-	-	-	-	-	-	-	7	-	-	-	7			
	Ilmu Lingkungan	S-3	-	-	-	-	-	-	-	-	-	-	-	-	-	-	-	-	-	-	6	-	-	-	6			
	Jumlah S-3		-	-	-	-	-	-	-	-	-	-	-	-	-	-	-	-	-	-	31	-	-	-	31			
	Magister Manajemen	S-2	-	-	-	-	-	-	-	-	-	-	-	-	-	-	-	-	-	-	32	-	1	-	33			
	Magister Ilmu Akuntansi	S-2	-	-	-	-	-	-	-	-	-	-	-	-	-	-	-	-	-	-	21	-	-	-	21			
	Magister Ilmu Ekonomi	S-2	-	-	-	-	-	-	-	-	-	-	-	-	-	-	-	-	-	-	12	-	-	-	12			
	Magister Hukum	S-2	-	-	-	-	-	-	-	-	-	-	-	-	-	-	-	-	-	-	79	-	-	-	79			
	Magister Teknologi Pendidikan	S-2	-	-	-	-	-	-	-	-	-	-	-	-	-	-	-	-	-	-	15	-	-	-	15			
	Magister Manajemen Pendidikan	S-2	-	-	-	-	-	-	-	-	-	-	-	-	-	-	-	-	-	-	31	-	-	-	31			
	Magister Pendidikan Matematika	S-2	-	-	-	-	-	-	-	-	-	-	-	-	-	-	-	-	-	-	27	-	-	-	27			
	Magister Pendidikan Fisika	S-2	-	-	-	-	-	-	-	-	-	-	-	-	-	-	-	-	-	-	22	-	-	-	22			
	Magister Keguruan IPA	S-2	-	-	-	-	-	-	-	-	-	-	-	-	-	-	-	-	-	-	15	-	-	-	15			
	Magister Pendidikan IPS	S-2	-	-	-	-	-	-	-	-	-	-	-	-	-	-	-	-	-	-	13	-	-	-	13			
	Magister Bahasa & Sastra Indonesia	S-2	-	-	-	-	-	-	-	-	-	-	-	-	-	-	-	-	-	-	14	-	-	-	14			
	Magister Perencanaan, Manajemen dan Pengembangan Daerah	S-2	-	-	-	-	-	-	-	-	-	-	-	-	-	-	-	-	-	-	2	-	-	-	2			
	Magister Keguruan Guru SD	S-2	-	-	-	-	-	-	-	-	-	-	-	-	-	-	-	-	-	-	34	-	-	-	34			
	Magister Pendidikan Bahasa Inggris	S-2	-	-	-	-	-	-	-	-	-	-	-	-	-	-	-	-	-	-	30	-	-	-	30			
	Magister Agronomi	S-2	-	-	-	-	-	-	-	-	-	-	-	-	-	-	-	-	-	-	16	-	-	-	16			
	Magister Teknologi Industri Pertanian	S-2	-	-	-	-	-	-	-	-	-	-	-	-	-	-	-	-	-	-	14	-	-	-	14			
	Magister Agribisnis	S-2	-	-	-	-	-	-	-	-	-	-	-	-	-	-	-	-	-	-	17	-	-	-	17			
	Magister Ilmu Kehutanan	S-2	-	-	-	-	-	-	-	-	-	-	-	-	-	-	-	-	-	-	3	-	-	-	3			
	Magister Agroteknologi	S-2	-	-	-	-	-	-	-	-	-	-	-	-	-	-	-	-	-	-	-	-	-	-	-			
	Magister Teknologi Pangan	S-2	-	-	-	-	-	-	-	-	-	-	-	-	-	-	-	-	-	-	-	-	-	-	-			
	Magister Penyuluhan dan Komunikasi Pembangunan	S-2	-	-	-	-	-	-	-	-	-	-	-	-	-	-	-	-	-	-	3	-	-	-	3			
	Magister Teknik Sipil	S-2	-	-	-	-	-	-	-	-	-	-	-	-	-	-	-	-	-	-	21	-	-	-	21			
	Magister Teknik Mesin	S-2	-	-	-	-	-	-	-	-	-	-	-	-	-	-	-	-	-	-	7	-	-	-	7			
	Magister Teknik Elektro	S-2	-	-	-	-	-	-	-	-	-	-	-	-	-	-	-	-	-	-	2	-	-	-	2			
	Magister Ilmu Pemerintahan	S-2	-	-	-	-	-	-	-	-	-	-	-	-	-	-	-	-	-	-	10	-	-	-	10			
	Magister Komunikasi	S-2	-	-	-	-	-	-	-	-	-	-	-	-	-	-	-	-	-	-	12	-	-	-	12			
	Magister Ilmu Administrasi	S-2	-	-	-	-	-	-	-	-	-	-	-	-	-	-	-	-	-	-	19	-	-	-	19			
	Magister Biologi	S-2	-	-	-	-	-	-	-	-	-	-	-	-	-	-	-	-	-	-	18	-	-	-	18			
	Magister Kimia	S-2	-	-	-	-	-	-	-	-	-	-	-	-	-	-	-	-	-	-	9	-	-	-	9			
	Magister Matematika	S-2	-	-	-	-	-	-	-	-	-	-	-	-	-	-	-	-	-	-	9	-	-	-	9			
	Magister Fisika	S-2	-	-	-	-	-	-	-	-	-	-	-	-	-	-	-	-	-	-	6	-	-	-	6			
	Magister Ilmu Lingkungan	S-2	-	-	-	-	-	-	-	-	-	-	-	-	-	-	-	-	-	-	5	-	-	-	5			
	Magister Ilmu Penyuluhan Pembangunan & Pemberdayaan Masyarakat	S-2	-	-	-	-	-	-	-	-	-	-	-	-	-	-	-	-	-	-	1	-	-	-	1			
	Magister Manajemen Sumber Daya Alam	S-2	-	-	-	-	-	-	-	-	-	-	-	-	-	-	-	-	-	-	-	-	-	-	-			
	Magister Manajemen Perikanan Perikanan	S-2	-	-	-	-	-	-	-	-	-	-	-	-	-	-	-	-	-	-	7	-	-	-	7			
	Magister Perencanaan Wilayah dan Kota	S-2	-	-	-	-	-	-	-	-	-	-	-	-	-	-	-	-	-	-	1	-	-	-	1			
	Magister Kesehatan Masyarakat	S-2	-	-	-	-	-	-	-	-	-	-	-	-	-	-	-	-	-	-	16	-	-	-	16			
	Jumlah S-2		-	-	-	-	-	-	-	-	-	-	-	-	-	-	-	-	-	-	543	-	1	-	544			
	Total Pascasarjana		-	-	-	-	-	-	-	-	-	-	-	-	-	-	-	-	-	-	574	-	1	-	575			
	Grand Total		-	1.273	2.814	2.353	-	782	-	150	-	201	-	22	-	37	-	407	-	574	-	430	-	20	2.814	6.249		

Sumber Data : BAK November 2019

UNIVERSITAS LAMPUNG DALAM ANGKA			JUMLAH MAHASISWA BARU UNIVERSITAS LAMPUNG BERDASARKAN JENJANG PENDIDIKAN DAN JENIS KELAMIN TAHUN AKADEMIK : 2019/2020												Tabel : 03 Lembar : 01
Fakultas	Program Studi	JP	DIPLOMA			SARJANA			PROGRAM DOKTOR DAN MAGISTER			PROGRAM PROFESI			GRAND TOTAL
			L	P	JML	L	P	JML	L	P	JML	L	P	JML	
EKONOMI	Manajemen	S-1	-	-	-	60	70	130	-	-	-	-	-	-	130
	Ilmu Ekonomi dan Studi Pembangunan	S-1	-	-	-	39	54	93	-	-	-	-	-	-	93
	Akuntansi	S-1	-	-	-	40	53	93	-	-	-	-	-	-	93
	Jumlah S-1 Reguler		-	-	-	139	177	316	-	-	-	-	-	-	316
	D3 Perpajakan	D-3	13	29	42				-	-	-	-	-	-	42
	D3 Akuntansi	D-3	12	28	40				-	-	-	-	-	-	40
	D3 Pemasaran	D-3	16	19	35				-	-	-	-	-	-	35
	D3 Keuangan dan Perbankan	D-3	9	29	38				-	-	-	-	-	-	38
Jumlah D-3		50	105	155				-	-	-	-	-	-	155	
Total FE		50	105	155	139	177	316	-	-	-	-	-	-	471	
HUKUM	Ilmu Hukum	S-1	-	-	-	266	258	524	-	-	-	-	-	-	524
	Jumlah S-1 Reguler		-	-	-	266	258	524	-	-	-	-	-	-	524
	Total FH		-	-	-	266	258	524	-	-	-	-	-	-	524
	Pendidikan Matematika	S-1	-	-	-	7	58	65	-	-	-	-	-	-	65
	Pendidikan Fisika	S-1	-	-	-	12	50	62	-	-	-	-	-	-	62
	Pendidikan Kimia	S-1	-	-	-	4	46	50	-	-	-	-	-	-	50
	Pendidikan Biologi	S-1	-	-	-	10	58	68	-	-	-	-	-	-	68
	Pendidikan Ekonomi	S-1	-	-	-	16	48	64	-	-	-	-	-	-	64
	Pendidikan Pancasila dan Kewarganegaraan	S-1	-	-	-	16	49	65	-	-	-	-	-	-	65
	Pendidikan Sejarah	S-1	-	-	-	17	45	62	-	-	-	-	-	-	62
	Pendidikan Geografi	S-1	-	-	-	23	42	65	-	-	-	-	-	-	65
	Pend.Bhs.dan Sastra Ind.dan Daerah	S-1	-	-	-	9	52	61	-	-	-	-	-	-	61
	Pendidikan Bahasa Inggris	S-1	-	-	-	15	54	69	-	-	-	-	-	-	69
	Pendidikan Seni Drama, Tari dan Musik	S-1	-	-	-	7	36	43	-	-	-	-	-	-	43
	Pendidikan Bahasa Perancis	S-1	-	-	-	8	19	27	-	-	-	-	-	-	27
	Pend.Jasmani, Kesehatan & Rekreasi	S-1	-	-	-	57	24	81	-	-	-	-	-	-	81
	Bimbingan dan Konseling	S-1	-	-	-	16	51	67	-	-	-	-	-	-	67
	Pendidikan Guru Sekolah Dasar	S-1	-	-	-	22	146	168	-	-	-	-	-	-	168
	Pendidikan Anak Usia Dini	S-1	-	-	-	3	56	59	-	-	-	-	-	-	59
	Pendidikan vokasional teknologi Informatika	S-1	-	-	-	7	18	25	-	-	-	-	-	-	25
	Pendidikan Musik	S-1	-	-	-	22	15	37	-	-	-	-	-	-	37
	Jumlah S-1 Reguler		-	-	-	271	867	1.138	-	-	-	-	-	-	1.138
	Pendidikan Profesi Guru (PPG)	Sp										112	265	377	377
Jumlah Profesi											112	265	377	377	
Total F.KIP		-	-	-	271	867	1.138	-	-	-	112	265	377	1.515	
PERTANIAN	Teknologi Hasil Pertanian	S-1	-	-	-	28	61	89	-	-	-	-	-	-	89
	Teknik Pertanian	S-1	-	-	-	45	36	81	-	-	-	-	-	-	81
	Budidaya Perairan	S-1	-	-	-	35	25	60	-	-	-	-	-	-	60
	Agroteknologi	S-1	-	-	-	19	41	60	-	-	-	-	-	-	60
	Agribisnis	S-1	-	-	-	32	68	100	-	-	-	-	-	-	100
	Peternakan	S-1	-	-	-	37	29	66	-	-	-	-	-	-	66
	Kehutanan	S-1	-	-	-	53	66	119	-	-	-	-	-	-	119
	Agronomi	S-1	-	-	-	25	54	79	-	-	-	-	-	-	79
	Ilmu Tanah	S-1	-	-	-	17	35	52	-	-	-	-	-	-	52
	Ilmu Hama dan Penyakit Tumbuhan	S-1	-	-	-	11	38	49	-	-	-	-	-	-	49
	Sumberdaya Akuatik	S-1	-	-	-	14	38	52	-	-	-	-	-	-	52
	Penyuluhan dan Komunikasi Pertanian	S-1	-	-	-	21	60	81	-	-	-	-	-	-	81
	Ilmu Kelautan	S-1	-	-	-	26	20	46	-	-	-	-	-	-	46
	Teknologi Industri Pertanian	S-1	-	-	-	12	35	47	-	-	-	-	-	-	47
	Nutrisi Dan Teknologi Pakan Ternak	S-1	-	-	-	16	37	53	-	-	-	-	-	-	53
	Jumlah S-1 Reguler		-	-	-	391	643	1.034	-	-	-	-	-	-	1.034
Total FP		-	-	-	391	643	1.034	-	-	-	-	-	-	1.034	
TEKNIK	Teknik Sipil	S-1	-	-	-	65	33	98	-	-	-	-	-	-	98
	Teknik Arsitektur	S-1	-	-	-	13	25	38	-	-	-	-	-	-	38
	Teknik Geodesi	S-1	-	-	-	20	21	41	-	-	-	-	-	-	41
	Teknik Mesin	S-1	-	-	-	61	3	64	-	-	-	-	-	-	64
	Teknik Elektro	S-1	-	-	-	81	17	98	-	-	-	-	-	-	98
	Teknik Kimia	S-1	-	-	-	33	48	81	-	-	-	-	-	-	81
	Teknik Geofisika	S-1	-	-	-	31	36	67	-	-	-	-	-	-	67
	Teknik Informatika	S-1	-	-	-	45	25	70	-	-	-	-	-	-	70
	Jumlah S-1 Reguler		-	-	-	349	208	557	-	-	-	-	-	-	557
	D-3 Survey Dan Pemetaan	D-3	26	14	40				-	-	-	-	-	-	40
	D-3 Teknik Sipil (ABG)	D-3	27	16	43				-	-	-	-	-	-	43
D-3 Teknik Mesin	D-3	23	1	24				-	-	-	-	-	-	24	
Jumlah D-3		76	31	107				-	-	-	-	-	-	107	
Total FT		76	31	107	349	208	557	-	-	-	-	-	-	664	
Sosiologi	S-1				24	56	80	-	-	-	-	-	-	80	

Fakultas	Program Studi	JP	DIPLOMA			SARJANA			PROGRAM DOKTOR DAN MAGISTER			PROGRAM PROFESI			GRAND TOTAL	
			L	P	JML	L	P	JML	L	P	JML	L	P	JML		L+P
ISIP	Ilmu Pemerintahan	S-1	-	-	-	44	46	90	-	-	-	-	-	-	90	
	Ilmu Komunikasi	S-1	-	-	-	45	45	90	-	-	-	-	-	-	90	
	Ilmu Administrasi Negara	S-1	-	-	-	31	62	93	-	-	-	-	-	-	93	
	Ilmu Administrasi Niaga/Bisnis	S-1	-	-	-	40	55	95	-	-	-	-	-	-	95	
	Hubungan Internasional	S-1	-	-	-	35	54	89	-	-	-	-	-	-	89	
	Jumlah S-1 Reguler		-	-	-	219	318	537	-	-	-	-	-	-	537	
	D-3 Sekretaris	D-3	7	28	35	-	-	-	-	-	-	-	-	-	35	
	D-3 Hubungan Masyarakat	D-3	12	23	35	-	-	-	-	-	-	-	-	-	35	
	D-3 Perpustakaan	D-3	14	23	37	-	-	-	-	-	-	-	-	-	37	
	Jumlah D-3		33	74	107	-	-	-	-	-	-	-	-	-	107	
Total F.ISIP		33	74	107	219	318	537	-	-	-	-	-	-	644		
MIPA	Kimia	S-1	-	-	-	27	92	119	-	-	-	-	-	-	119	
	Biologi	S-1	-	-	-	16	66	82	-	-	-	-	-	-	82	
	Matematika	S-1	-	-	-	28	96	124	-	-	-	-	-	-	124	
	Fisika	S-1	-	-	-	29	74	103	-	-	-	-	-	-	103	
	Ilmu Komputer	S-1	-	-	-	43	44	87	-	-	-	-	-	-	87	
	Biologi terapan	S-1	-	-	-	4	22	26	-	-	-	-	-	-	26	
	Jumlah S-1 Reguler		-	-	-	147	394	541	-	-	-	-	-	-	541	
	D-3 Manajemen Informatika	S-1	24	15	39	-	-	-	-	-	-	-	-	-	39	
	Jumlah D-3		24	15	39	-	-	-	-	-	-	-	-	-	39	
	Total F.MIPA		24	15	39	147	394	541	-	-	-	-	-	-	580	
KEDOKTERAN	Pendidikan Dokter	S-1	-	-	-	52	104	156	-	-	-	-	-	-	156	
	Farmasi	S-1	-	-	-	4	29	33	-	-	-	-	-	-	33	
	Jumlah S-1 Reguler		-	-	-	56	133	189	-	-	-	-	-	-	189	
	Profesi Dokter	Sp	-	-	-	-	-	-	-	-	-	21	32	53	53	
	Jumlah Profesi		-	-	-	-	-	-	-	-	-	21	32	53	53	
	Total F.K		-	-	-	56	133	189	-	-	-	21	32	53	242	
PASCASARJANA	Ilmu Ekonomi	S-3	-	-	-	-	-	-	7	2	9	-	-	-	9	
	Ilmu Pertanian	S-3	-	-	-	-	-	-	1	2	3	-	-	-	3	
	Ilmu MIPA	S-3	-	-	-	-	-	-	4	2	6	-	-	-	6	
	Ilmu Hukum	S-3	-	-	-	-	-	-	3	4	7	-	-	-	7	
	Ilmu Lingkungan	S-3	-	-	-	-	-	-	5	1	6	-	-	-	6	
	Jumlah S-3		-	-	-	-	-	-	20	11	31	-	-	-	31	
	Magister Manajemen	S-2	-	-	-	-	-	-	15	18	33	-	-	-	33	
	Magister Ilmu Akuntansi	S-2	-	-	-	-	-	-	4	17	21	-	-	-	21	
	Magister Ilmu Ekonomi	S-2	-	-	-	-	-	-	6	6	12	-	-	-	12	
	Magister Hukum	S-2	-	-	-	-	-	-	47	32	79	-	-	-	79	
	Magister Teknologi Pendidikan	S-2	-	-	-	-	-	-	8	7	15	-	-	-	15	
	Magister Manajemen Pendidikan	S-2	-	-	-	-	-	-	10	21	31	-	-	-	31	
	Magister Pendidikan Matematika	S-2	-	-	-	-	-	-	6	21	27	-	-	-	27	
	Magister Pendidikan Fisika	S-2	-	-	-	-	-	-	2	20	22	-	-	-	22	
	Magister Keguruan IPA	S-2	-	-	-	-	-	-	1	14	15	-	-	-	15	
	Magister Pendidikan IPS	S-2	-	-	-	-	-	-	4	9	13	-	-	-	13	
	Magister Bahasa & Sastra Indonesia	S-2	-	-	-	-	-	-	2	12	14	-	-	-	14	
	Magister Pendidikan Bahasa dan Sastra Daerah	S-2	-	-	-	-	-	-	2	-	2	-	-	-	2	
	Magister Keguruan Guru SD	S-2	-	-	-	-	-	-	7	27	34	-	-	-	34	
	Magister Pendidikan Bahasa Inggris	S-2	-	-	-	-	-	-	9	21	30	-	-	-	30	
	Magister Agronomi	S-2	-	-	-	-	-	-	4	12	16	-	-	-	16	
	Magister Teknologi Industri Pertanian	S-2	-	-	-	-	-	-	8	6	14	-	-	-	14	
	Magister Agribisnis	S-2	-	-	-	-	-	-	7	10	17	-	-	-	17	
	Magister Ilmu Kehutanan	S-2	-	-	-	-	-	-	2	1	3	-	-	-	3	
	Magister Perencanaan dan Komunikasi Pertanian	S-2	-	-	-	-	-	-	-	3	3	-	-	-	3	
	Magister Teknik Sipil	S-2	-	-	-	-	-	-	12	9	21	-	-	-	21	
	Magister Teknik Mesin	S-2	-	-	-	-	-	-	6	1	7	-	-	-	7	
	Magister Teknik Elektro	S-2	-	-	-	-	-	-	1	1	2	-	-	-	2	
	Magister Ilmu Pemerintahan	S-2	-	-	-	-	-	-	8	2	10	-	-	-	10	
	Magister Ilmu Komunikasi	S-2	-	-	-	-	-	-	7	5	12	-	-	-	12	
	Magister Ilmu Administrasi	S-2	-	-	-	-	-	-	4	15	19	-	-	-	19	
	Magister Biologi	S-2	-	-	-	-	-	-	4	14	18	-	-	-	18	
	Magister Kimia	S-2	-	-	-	-	-	-	3	6	9	-	-	-	9	
	Magister Matematika	S-2	-	-	-	-	-	-	2	7	9	-	-	-	9	
	Magister Fisika	S-2	-	-	-	-	-	-	4	2	6	-	-	-	6	
	Magister Ilmu Lingkungan	S-2	-	-	-	-	-	-	3	2	5	-	-	-	5	
	Magister Ilmu Penyuluhan Pembangunan & Pemberdayaan Masyarakat	S-2	-	-	-	-	-	-	-	1	1	-	-	-	1	
	Magister Manajemen Wilayah Perikanan	S-2	-	-	-	-	-	-	2	5	7	-	-	-	7	
	Magister Perencanaan Wilayah dan Kota	S-2	-	-	-	-	-	-	1	-	1	-	-	-	1	
	Magister Kesehatan Masyarakat	S-2	-	-	-	-	-	-	6	10	16	-	-	-	16	
	Jumlah S-2		-	-	-	-	-	-	207	337	544	-	-	-	544	
	Total Pascasarjana		-	-	-	-	-	-	227	348	575	-	-	-	575	
	Grand Total			183	225	408	1.838	2.998	4.836	227	348	575	133	297	430	6.249

Sumber Data : BAK November 2018

UNIVERSITAS LAMPUNG DALAM ANGKA			JUMLAH MAHASISWA BARU UNIVERSITAS LAMPUNG BERDASARKAN AGAMA TAHUN AKADEMIK : 2019/2020																	Tabel : 04 Lembar : 01	
Fakultas	Program Studi	JP	ISLAM			PROTESTAN			KATHOLIK			HINDU			BUDHA			GRAND TOTAL			
			L	P	JML	L	P	JML	L	P	JML	L	P	JML	L	P	JML				
EKONOMI	Manajemen	S-1	53	62	115	4	2	6	2	3	5	2	2	1	2	2	1	2	130		
	Ilmu Ekonomi dan Studi Pembangunan	S-1	34	51	85	3	2	5	2	-	2		1	1					93		
	Akuntansi	S-1	36	47	83	1	1	2	3	3	6		2	2					93		
	Jumlah S-1 Reguler		123	160	283	8	5	13	7	6	13	-	5	5	1	1	2		316		
	D3 Perpajakan	D-3	12	27	39	1		1				-	-	-	-	-	-	-	40		
	D3 Akuntansi	D-3	12	25	37		3	3				-	-	-	-	-	-	-	40		
	D3 Pemasaran	D-3	15	19	34	1		1				-	-	-	-	-	-	-	35		
	D3 Keuangan dan Perbankan	D-3	9	27	36		1	1		1	1	-	-	-	-	-	-	-	38		
	Jumlah D-3		48	98	146	2	4	6	-	1	1	-	-	-	-	-	-	-	153		
Total FE		171	258	429	10	9	19	7	7	14	-	5	5	2	2	4		471			
HUKUM	Ilmu Hukum	S-1	230	219	449	25	23	48	8	12	20	2	2	4	2	1	3		524		
	Jumlah S-1 Reguler		230	219	449	25	23	48	8	12	20	2	2	4	2	1	3		524		
Total FH		230	219	449	25	23	48	8	12	20	2	2	4	2	1	3		524			
KEGURUAN DAN ILMU PENDIDIKAN	Pendidikan Matematika	S-1	5	55	60		1	1		1	1	2	1	3					65		
	Pendidikan Fisika	S-1	11	48	59	1	1	2		1	1								62		
	Pendidikan Kimia	S-1	4	41	45				3	3		2	2						50		
	Pendidikan Biologi	S-1	9	53	62		1	1	2	2	1	2	3						68		
	Pendidikan Ekonomi	S-1	16	44	60		1	1	2	2		1	1						64		
	Pendidikan Pancasila dan Kewarganegaraan	S-1	13	46	59	2	1	3		1	1	1	2						65		
	Pendidikan Sejarah	S-1	14	42	56	1	1	2	1	2	3	1		1					62		
	Pendidikan Geografi	S-1	23	41	64		1	1											65		
	Pend.Bhs.dan Sastra Ind.dan Daerah	S-1	9	48	57		3	3				1	1						61		
	Pendidikan Bahasa Inggris	S-1	15	51	66		2	2		1	1								69		
	Pendidikan Seni Drama, Tari dan Musik	S-1	6	34	40	1	2	3											43		
	Pendidikan Bahasa Perancis	S-1	7	16	23	1	2	3		1	1								27		
	Pend.Jasmani, Kesehatan & Rekreasi	S-1	52	23	75	2	1	3	3		3								81		
	Bimbingan dan Konseling	S-1	16	47	63		3	3		1	1								67		
	Pendidikan Guru Sekolah Dasar	S-1	18	142	160		2	2	1	1	2	3	1	4					168		
	Pendidikan Anak Usia Dini	S-1	3	52	55		3	3		1	1								59		
	Pendidikan vokasi/teknologi Informasi	S-1	7	17	24								1	1					25		
	Pendidikan Musik	S-1	18	6	24	1	6	7	3		3	6							37		
	Jumlah S-1 Reguler		246	806	1.052	9	31	40	8	20	28	8	10	18					1.138		
	Pendidikan Profesi Guru	Sp	105	257	362		2	2	5	4	9	2	2	4					377		
	Jumlah S-1 Non Reguler		105	257	362	-	2	2	5	4	9	2	2	4					377		
	Total F.KIP		351	1.063	1.414	9	33	42	13	24	37	10	12	22					1.515		
	PERTANIAN	Teknologi Hasil Pertanian	S-1	24	55	79	2	2	4	2	2	4	2	2						89	
		Teknik Pertanian	S-1	38	34	72	1	3	4	3		3	2	2						81	
		Budidaya Perairan	S-1	31	23	54	3	2	5	1		1								60	
Agroteknologi		S-1	18	37	55	1	3	4				1	1						60		
Agribisnis		S-1	29	58	87	1	5	6	2	2	4	2	2	2		1	1		100		
Peternakan		S-1	34	24	58	1	3	4		1	1	2	1	3					66		
Kehutanan		S-1	48	57	105	2	6	8	3	2	5		1	1					119		
Agronomi		S-1	24	52	76		1	1	1		1		1	1					79		
Ilmu Tanah		S-1	17	34	51					1	1								52		
Ilmu Hama dan Penyakit Tumbuhan		S-1	8	36	44	3	1	4				1	1						49		
Sumberdaya Akuatik		S-1	13	34	47	1	3	4		1	1								52		
Penyuluhan dan Komunikasi Pertanian		S-1	19	54	73	1	6	7	1		1								81		
Ilmu Kelautan		S-1	24	19	43	1	1	2	1		1								46		
Teknologi Industri Pertanian		S-1	11	35	46	1		1											47		
Nutrisi Dan Teknologi Pakan Ternak		S-1	15	34	49	1		1		1	1		2	2					53		
Jumlah S-1 Reguler			353	586	939	19	36	55	14	10	24	4	11	15		1	1		1.034		
Total FP			353	586	939	19	36	55	14	10	24	4	11	15		1	1		1.034		
TEKNIK	Teknik Sipil	S-1	59	31	90	6	1	7	-	1	1								98		
	Teknik Arsitektur	S-1	11	23	34	2	2	4											38		
	Teknik Geodesi	S-1	17	19	36	2	1	3	1	1	2								41		
	Teknik Mesin	S-1	55	2	57	4		4	1		1	1	1	2					64		
	Teknik Elektro	S-1	75	16	91	5	1	6	1		1								98		
	Teknik Kimia	S-1	24	43	67	7	1	8	2	2	4		1	1		1	1		81		
	Teknik Geofisika	S-1	24	30	54	5	5	10	1	1	2				1				67		
	Teknik Informatika	S-1	41	23	64	1	1	2	3		3		1	1					70		
	Jumlah S-1 Reguler		306	187	493	32	12	44	9	5	14	1	3	4	1	1	2		557		
	D-3 Survey Dan Pemetaan	D-3	25	13	38						1		1	1					40		
	D-3 Teknik Sipil (ABG)	D-3	27	16	43														43		
D-3 Teknik Mesin	D-3	22	1	23		1	1											24			
Jumlah D-3		74	30	104	-	1	1	1	-	1	-	1	1	-	-	-	-	107			
Total FT		380	217	597	32	13	45	10	5	15	1	4	5	1	1	2		664			
ISIP	Sosiologi	S-1	23	51	74		4	4		1	1	-	-	-	1			80			
	Ilmu Pemerintahan	S-1	42	46	88				1	1		1	1						90		
	Ilmu Komunikasi	S-1	39	37	76	3	4	7	1	2	3	2	2		2	2			90		
	Ilmu Administrasi Negara	S-1	29	56	85	2	2	4		3	3		1	1					93		
	Ilmu Administrasi Niaga/Bisnis	S-1	37	50	87	1	3	4	1	1	2		1	1	1				95		
	Hubungan Internasional	S-1	30	50	80	3	3	6	2	1	3								89		
	Jumlah S-1 Reguler		200	290	490	9	16	25	5	8	13	2	3	5	2	2	4		537		
	D-3 Sekretari	D-3	6	23	29		3	3				1	2	3					35		
	D-3 Hubungan Masyarakat	D-3	11	21	32	1	2	3											35		
D-3 Perpustakaan	D-3	12	23	35	1	-	1	1		1								37			
Jumlah D-3		29	67	96	2	5	7	1	-	1	1	2	3					107			
Total F.ISIP		229	357	586	11	21	32	6	8	14	3	5	8	2	2	4		644			
MIPA	Kimia	S-1	24	83	107	3	6	9		2	2		1	1				119			
	Biologi	S-1	15	57	72		6	6	1	1	2		2	2					82		
	Matematika	S-1	27	92	119	1	3	4								1	1		124		
	Fisika	S-1	25	68	93	3	5	8	1		1								103		
	Ilmu Komputer	S-1	37	40	77	4	2	6	1	1	2				1	1	2		87		
	Biologi Terapan	S-1	4	19	23	1		1		1	1								26		
	Jumlah S-1 Reguler		132	359	491	12	22	34	3	5	8	-	3	3	1	4	5		541		
D-3 Manajemen Informatika	S-1	23	12	35	1	-	1	-	1	1		2	2					39			
Jumlah D-3		23	12	35	1	-	1	-	1	1	-	2	2					39			

PASCASARJANA	Magister Manajemen	S-2	11	18	29	2		2			-	1	-	1	1	-	1	33
	Magister Ilmu Akuntansi	S-2	4	16	20			-		1	1	-	-	-	-	-	-	21
	Magister Ilmu Ekonomi	S-2	6	6	12			-		-	-	-	-	-	-	-	-	12
	Magister Hukum	S-2	42	31	73	2		2	1	1	2	2		2	-	-	-	79
	Magister Teknologi Pendidikan	S-2	6	7	13			-	-		-	1	-	1	1	-	1	15
	Magister Manajemen Pendidikan	S-2	8	18	26		2	2	2	1	3			-	-	-	-	31
	Magister Pendidikan Matematika	S-2	6	20	26			-	-		-		1	1	-	-	-	27
	Magister Pendidikan Fisika	S-2	6	16	22			-	-		-			-	-	-	-	22
	Magister Keguruan IPA	S-2	1	14	15			-	-		-			-	-	-	-	15
	Magister Pendidikan IPS	S-2	4	9	13			-	-		-			-	-	-	-	13
	Magister Bahasa & Sastra Indonesia	S-2	2	12	14			-	-		-			-	-	-	-	14
	Magister Pendidikan Bahasa dan Sastra Daerah	S-2	1	1	2			-	-		-			-	-	-	-	2
	Magister Keguruan Guru SD	S-2	6	26	32			-	1	-	1		1	1	-	-	-	34
	Magister Pendidikan Bahasa Inggris	S-2	8	17	25	1	1	2	1	1	2			-	-	1	1	30
	Magister Agronomi	S-2	4	11	15	1		1	-	-	-			-	-	-	-	16
	Magister Teknologi Industri Pertanian	S-2	6	6	12	1		1	-	-	-	1		1	-	-	-	14
	Magister Agribisnis	S-2	5	9	14			-	1	1	2		1	1	-	-	-	17
	Magister Ilmu Kehutanan	S-2	2	1	3			-	-	-	-			-	-	-	-	3
	Magister Penyuluhan dan Komunikasi Pertanian	S-2		3	3	-		-	-	-	-			-	-	-	-	3
	Magister Teknik Sipil	S-2	12	9	21	-		-	-	-	-			-	-	-	-	21
	Magister Teknik Mesin	S-2	4	4	4	1		-	1	1	-	1		1	1	-	-	7
	Magister Teknik Elektro	S-2	1	1	2	-		-	-	-	-			-	-	-	-	2
	Magister Ilmu Pemerintahan	S-2	9	1	10	-		-	-	-	-			-	-	-	-	10
	Magister Ilmu Komunikasi	S-2	7	5	12	-		-	-	-	-			-	-	-	-	12
	Magister Ilmu Administrasi	S-2	3	15	18	1		-	1	-	-			-	-	-	-	19
	Magister Biologi	S-2	4	13	17	-		-	-	-	-		1	1	-	-	-	18
	Magister Kimia	S-2	3	6	9	-		-	-	-	-			-	-	-	-	9
	Magister Matematika	S-2	1	6	7	1		1	2	-	-	-	-	-	-	-	-	9
	Magister Fisika	S-2	4	2	6	-		-	-	-	-			-	-	-	-	6
	Magister Ilmu Lingkungan	S-2	2	2	4	1		-	1	-	-			-	-	-	-	5
	Magister Ilmu Penyuluhan Pembangunan & Pemberdayaan	S-2		1	1	-		-	-	-	-			-	-	-	-	1
	Magister Manajemen Wilayah Pesisir Dan Laut	S-2	2	5	7	-		-	-	-	-			-	-	-	-	7
	Magister Perencanaan Wilayah dan Kota	S-2	1		1	-		-	-	-	-			-	-	-	-	1
	Magister kesehatan Masyarakat	S-2	6	10	16													16
	Jumlah S-2		187	317	504	11	4	15	7	5	12	5	5	10	2	1	3	544
	Total Pascasarjana		206	327	533	11	4	15	7	6	13	6	5	11	2	1	3	575
	Grand Total		2.139	3.541	5.680	136	172	308	72	81	153	29	57	86	10	12	22	6.249

Sumber Data : BAK November 2018

UNIVERSITAS LAMPUNG DALAM ANGKA			JUMLAH LULUSAN MAHASISWA UNIVERSITAS LAMPUNG BERDASARKAN PERIODE TAHUN 2019																		Tabel : 05
Fakultas	Program Studi	JP	JANUARI			MARET			MEI			JULI			SEPTEMBER			NOVEMBER			GRAND TOTAL
			L	P	JML	L	P	JML	L	P	JML	L	P	JML	L	P	JML	L	P	JML	
	Manajemen	S-1	-	-	-	-	-	-	-	-	-	-	-	-	-	-	-	-	-	-	-
	Ilmu Ekonomi dan Studi Pembangunan	S-1	-	-	-	-	-	-	-	-	-	-	-	-	-	-	-	-	-	-	-
	Akuntansi	S-1	-	-	-	-	-	-	-	-	-	-	-	-	-	-	-	-	-	-	-
	Jumlah S-1 Reguler		-	-	-	-	-	-	-	-	-	-	-	-	-	-	-	-	-	-	-
	Manajemen	S-1	-	-	-	-	-	-	-	-	-	-	-	-	-	-	-	-	-	-	-
	Ilmu Ekonomi dan Studi Pembangunan	S-1	-	-	-	-	-	-	-	-	-	-	-	-	-	-	-	-	-	-	-
	Akuntansi	S-1	-	-	-	-	-	-	-	-	-	-	-	-	-	-	-	-	-	-	-
	Jumlah S-1 Non Reguler		-	-	-	-	-	-	-	-	-	-	-	-	-	-	-	-	-	-	-
	D3 Perpajakan	D-3	-	-	-	-	-	-	-	-	-	-	-	-	-	-	-	-	-	-	-
	D3 Akuntansi	D-3	-	-	-	-	-	-	-	-	-	-	-	-	-	-	-	-	-	-	-
	D3 Pemasaran	D-3	-	-	-	-	-	-	-	-	-	-	-	-	-	-	-	-	-	-	-
	D3 Keuangan dan Perbankan	D-3	-	-	-	-	-	-	-	-	-	-	-	-	-	-	-	-	-	-	-
	Jumlah D-3		-	-	-	-	-	-	-	-	-	-	-	-	-	-	-	-	-	-	-
	Total FE		-	-	-	-	-	-	-	-	-	-	-	-	-	-	-	-	-	-	-
	HUKUM	Ilmu Hukum	S-1	-	-	-	-	-	-	-	-	-	-	-	-	-	-	-	-	-	-
Jumlah S-1 Reguler			-	-	-	-	-	-	-	-	-	-	-	-	-	-	-	-	-	-	-
Ilmu Hukum		S-1	-	-	-	-	-	-	-	-	-	-	-	-	-	-	-	-	-	-	-
Jumlah S-1 Non Reguler			-	-	-	-	-	-	-	-	-	-	-	-	-	-	-	-	-	-	-
Total FH			-	-	-	-	-	-	-	-	-	-	-	-	-	-	-	-	-	-	-
KEGURUAN DAN ILMU PENDIDIKAN	Pendidikan Matematika	S-1	-	-	-	-	-	-	-	-	-	-	-	-	-	-	-	-	-	-	-
	Pendidikan Fisika	S-1	-	-	-	-	-	-	-	-	-	-	-	-	-	-	-	-	-	-	-
	Pendidikan Kimia	S-1	-	-	-	-	-	-	-	-	-	-	-	-	-	-	-	-	-	-	-
	Pendidikan Biologi	S-1	-	-	-	-	-	-	-	-	-	-	-	-	-	-	-	-	-	-	-
	Pendidikan Ekonomi	S-1	-	-	-	-	-	-	-	-	-	-	-	-	-	-	-	-	-	-	-
	Pendidikan Pancasila dan Kewarganegaraan	S-1	-	-	-	-	-	-	-	-	-	-	-	-	-	-	-	-	-	-	-
	Pendidikan Sejarah	S-1	-	-	-	-	-	-	-	-	-	-	-	-	-	-	-	-	-	-	-
	Pendidikan Geografi	S-1	-	-	-	-	-	-	-	-	-	-	-	-	-	-	-	-	-	-	-
	Pend.Bhs.dan Sastra Ind.dan Daerah	S-1	-	-	-	-	-	-	-	-	-	-	-	-	-	-	-	-	-	-	-
	Pendidikan Bahasa Inggris	S-1	-	-	-	-	-	-	-	-	-	-	-	-	-	-	-	-	-	-	-
	Pendidikan Seni Drama, Tari dan Musik	S-1	-	-	-	-	-	-	-	-	-	-	-	-	-	-	-	-	-	-	-
	Pend.Jasmani, Kesehatan & Rekreasi	S-1	-	-	-	-	-	-	-	-	-	-	-	-	-	-	-	-	-	-	-
	Bimbingan dan Konseling	S-1	-	-	-	-	-	-	-	-	-	-	-	-	-	-	-	-	-	-	-
	Pendidikan Guru Sekolah Dasar	S-1	-	-	-	-	-	-	-	-	-	-	-	-	-	-	-	-	-	-	-
	Pendidikan Anak Usia Dini	S-1	-	-	-	-	-	-	-	-	-	-	-	-	-	-	-	-	-	-	-
	Jumlah S-1 Reguler		-	-	-	-	-	-	-	-	-	-	-	-	-	-	-	-	-	-	-
	Pendidikan Matematika	S-1	-	-	-	-	-	-	-	-	-	-	-	-	-	-	-	-	-	-	-
	Pendidikan Fisika	S-1	-	-	-	-	-	-	-	-	-	-	-	-	-	-	-	-	-	-	-
	Pendidikan Ekonomi	S-1	-	-	-	-	-	-	-	-	-	-	-	-	-	-	-	-	-	-	-
	Pendidikan Pancasila dan Kewarganegaraan	S-1	-	-	-	-	-	-	-	-	-	-	-	-	-	-	-	-	-	-	-
	Pendidikan Sejarah	S-1	-	-	-	-	-	-	-	-	-	-	-	-	-	-	-	-	-	-	-
	Pendidikan Geografi	S-1	-	-	-	-	-	-	-	-	-	-	-	-	-	-	-	-	-	-	-
	Pendidikan Bahasa Inggris	S-1	-	-	-	-	-	-	-	-	-	-	-	-	-	-	-	-	-	-	-
Pend.Jasmani, Kesehatan & Rekreasi	S-1	-	-	-	-	-	-	-	-	-	-	-	-	-	-	-	-	-	-	-	
Bimbingan dan Konseling	S-1	-	-	-	-	-	-	-	-	-	-	-	-	-	-	-	-	-	-	-	
Pendidikan Guru Sekolah Dasar	S-1	-	-	-	-	-	-	-	-	-	-	-	-	-	-	-	-	-	-	-	
Jumlah S-1 Non Reguler		-	-	-	-	-	-	-	-	-	-	-	-	-	-	-	-	-	-	-	
S1 Dalam Jabatan	S-1	-	-	-	-	-	-	-	-	-	-	-	-	-	-	-	-	-	-	-	
Jumlah S-1 Dalam Jabatan		-	-	-	-	-	-	-	-	-	-	-	-	-	-	-	-	-	-	-	
Total F.KIP		-	-	-	-	-	-	-	-	-	-	-	-	-	-	-	-	-	-	-	
PERTANIAN	Teknologi Hasil Pertanian	S-1	-	-	-	-	-	-	-	-	-	-	-	-	-	-	-	-	-	-	-
	Teknik Pertanian	S-1	-	-	-	-	-	-	-	-	-	-	-	-	-	-	-	-	-	-	-
	Budidaya Perairan	S-1	-	-	-	-	-	-	-	-	-	-	-	-	-	-	-	-	-	-	-
	Agroteknologi	S-1	-	-	-	-	-	-	-	-	-	-	-	-	-	-	-	-	-	-	-
	Agribisnis	S-1	-	-	-	-	-	-	-	-	-	-	-	-	-	-	-	-	-	-	-
	Agribisnis (Sosial Ekonomi Pertanian)	S-1	-	-	-	-	-	-	-	-	-	-	-	-	-	-	-	-	-	-	-
	Peternakan	S-1	-	-	-	-	-	-	-	-	-	-	-	-	-	-	-	-	-	-	-
	Kehutanan	S-1	-	-	-	-	-	-	-	-	-	-	-	-	-	-	-	-	-	-	-
	Jumlah S-1 Reguler		-	-	-	-	-	-	-	-	-	-	-	-	-	-	-	-	-	-	-
	D-3 Perkebunan	D-3	1	1	2	-	-	-	-	-	-	-	-	-	-	-	-	-	-	-	2
Jumlah D-3		1	1	2	-	-	-	-	-	-	-	-	-	-	-	-	-	-	-	2	
Total FP		1	1	2	-	-	-	-	-	-	-	-	-	-	-	-	-	-	-	2	
TEKNIK	Teknik Sipil	S-1	-	-	-	-	-	-	-	-	-	-	-	-	-	-	-	-	-	-	-
	Teknik Mesin	S-1	-	-	-	-	-	-	-	-	-	-	-	-	-	-	-	-	-	-	-
	Teknik Elektro	S-1	-	-	-	-	-	-	-	-	-	-	-	-	-	-	-	-	-	-	-
	Teknik Kimia	S-1	-	-	-	-	-	-	-	-	-	-	-	-	-	-	-	-	-	-	-
	Teknik Geofisika	S-1	-	-	-	-	-	-	-	-	-	-	-	-	-	-	-	-	-	-	-
	Jumlah S-1 Reguler		-	-	-	-	-	-	-	-	-	-	-	-	-	-	-	-	-	-	-
	Teknik Sipil	S-1	-	-	-	-	-	-	-	-	-	-	-	-	-	-	-	-	-	-	-
	Teknik Elektro	S-1	-	-	-	-	-	-	-	-	-	-	-	-	-	-	-	-	-	-	-
	Teknik Kimia	S-1	-	-	-	-	-	-	-	-	-	-	-	-	-	-	-	-	-	-	-
	Jumlah S-1 Non Reguler		-	-	-	-	-	-	-	-	-	-	-	-	-	-	-	-	-	-	-
D-3 Survey Dan Pemetaan	D-3	-	-	-	-	-	-	-	-	-	-	-	-	-	-	-	-	-	-	-	
D-3 Teknik Sipil (ABG)	D-3	-	-	-	-	-	-	-	-	-	-	-	-	-	-	-	-	-	-	-	
D-3 Teknik Mesin	D-3	-	-	-	-	-	-	-	-	-	-	-	-	-	-	-	-	-	-	-	
Jumlah D-3		-	-	-	-	-	-	-	-	-	-	-	-	-	-	-	-	-	-	-	
D-3 Teknik Mesin (PDD)	D-2	-	-	-	-	-	-	-	-	-	-	-	-	-	-	-	-	-	-	-	
Jumlah D-3		-	-	-	-	-	-	-	-	-	-	-	-	-	-	-	-	-	-	-	
Total FT		-	-	-	-	-	-	-	-	-	-	-	-	-	-	-	-	-	-	-	
ISIP	Sosiologi	S-1	-	-	-	-	-	-	-	-	-	-	-	-	-	-	-	-	-	-	-
	Ilmu Pemerintahan	S-1	-	-	-	-	-	-	-	-	-	-	-	-	-	-	-	-	-	-	-
	Ilmu Komunikasi	S-1	-	-	-	-	-	-	-	-	-	-	-	-	-	-	-	-	-	-	-
	Ilmu Administrasi Negara	S-1	-	-	-	-	-	-	-	-	-	-	-	-	-	-	-	-	-	-	-
	Ilmu Administrasi Niaga/Bisnis	S-1	-	-	-	-	-	-	-	-	-	-	-	-	-	-	-	-	-	-	-
	Hubungan Internasional	S-1	-	-	-	-	-	-	-	-	-	-	-	-	-	-	-	-	-	-	-
	Jumlah S-1 Reguler		-	-	-	-	-	-	-	-	-	-	-	-	-	-	-	-	-	-	-
	Sosiologi	S-1	-	-	-	-	-	-	-	-	-	-	-	-	-	-	-	-	-	-	-
	Ilmu Pemerintahan	S-1	-	-	-	-	-	-	-	-	-	-	-	-	-	-	-	-	-	-	-
	Ilmu Komunikasi	S-1	-	-	-	-	-	-	-	-	-	-	-	-	-	-	-	-	-	-	-
	Ilmu Administrasi Negara	S-1	-	-	-	-	-	-	-	-	-	-	-	-	-	-	-	-	-	-	-
	Ilmu Administrasi Niaga/Bisnis	S-1	-	-	-	-	-	-	-	-	-	-	-	-	-	-	-	-	-	-	-
	Hubungan Internasional	S-1	-	-	-	-	-	-	-	-	-	-	-	-	-	-	-	-	-	-	-
Jumlah S-1 Non Reguler		-	-	-	-	-	-	-	-	-	-	-	-	-	-	-	-	-	-	-	
D3 Administrasi Perkantoran dan Sekretari	D-3	-	-	-	-	-	-	-	-	-	-	-	-	-	-	-	-	-	-	-	
D-3 Hubungan Masyarakat	D-3	-	-	-	-	-	-	-	-	-	-	-	-	-	-	-	-	-	-	-	
D3 Perpustakaan, Dokumentasi dan Informasi	D-3	-	-	-	-	-	-	-	-	-	-	-	-	-	-	-	-	-	-	-	
Jumlah D-3		-	-	-	-	-	-	-	-	-	-	-	-	-	-	-	-	-	-	-	
Total F.ISIP		-	-	-	-	-	-	-	-	-	-	-	-	-	-	-	-	-	-	-	
	Kimia	S-1	-	-	-	-	-	-	-	-	-	-	-	-	-	-	-	-	-	-	-
	Biologi	S-1	-	-	-	-	-	-	-	-	-	-	-	-	-	-	-	-	-	-	-

MIPA	Matematika	S-1	-	-	-	-	-	-	-	-	-	-	-	-	-	-	-	-	
	Fisika	S-1	-	-	-	-	-	-	-	-	-	-	-	-	-	-	-	-	
	Ilmu Komputer	S-1	-	-	-	-	-	-	-	-	-	-	-	-	-	-	-	-	
	Jumlah S-1 Reguler		-	-	-	-	-	-	-	-	-	-	-	-	-	-	-	-	
	Kimia	S-1	-	-	-	-	-	-	-	-	-	-	-	-	-	-	-	-	
	Matematika	S-1	-	-	-	-	-	-	-	-	-	-	-	-	-	-	-	-	
	Ilmu Komputer	S-1	-	-	-	-	-	-	-	-	-	-	-	-	-	-	-	-	
	Jumlah S-1 Non Reguler		-	-	-	-	-	-	-	-	-	-	-	-	-	-	-	-	
	D-3 Manajemen Informatika	S-1	-	-	-	-	-	-	-	-	-	-	-	-	-	-	-	-	
	Jumlah D-3		-	-	-	-	-	-	-	-	-	-	-	-	-	-	-	-	
Total F.MIPA		-	-	-	-	-	-	-	-	-	-	-	-	-	-	-	-	-	
KEDOKTERAN	Pendidikan Dokter	S-1	-	-	-	-	-	-	-	-	-	-	-	-	-	-	-	-	
	Jumlah S-1 Reguler		-	-	-	-	-	-	-	-	-	-	-	-	-	-	-	-	
	Profesi Dokter	S-1	-	-	-	-	-	-	-	-	-	-	-	-	-	-	-	-	
	Jumlah Profesi Dokter		-	-	-	-	-	-	-	-	-	-	-	-	-	-	-	-	
Total F.K		-	-	-	-	-	-	-	-	-	-	-	-	-	-	-	-		
PASCASARJANA	Magister Manajemen	S-2	-	-	-	-	-	-	-	-	-	-	-	-	-	-	-	-	
	Magister Ilmu Akuntansi	S-2	-	-	-	-	-	-	-	-	-	-	-	-	-	-	-	-	
	Magister Ilmu Ekonomi	S-2	-	-	-	-	-	-	-	-	-	-	-	-	-	-	-	-	
	Magister Hukum	S-2	-	-	-	-	-	-	-	-	-	-	-	-	-	-	-	-	
	Magister Teknologi Pendidikan	S-2	-	-	-	-	-	-	-	-	-	-	-	-	-	-	-	-	
	Magister Manajemen Pendidikan	S-2	-	-	-	-	-	-	-	-	-	-	-	-	-	-	-	-	
	Magister Pendidikan Matematika	S-2	-	-	-	-	-	-	-	-	-	-	-	-	-	-	-	-	
	Magister Pendidikan Fisika	S-2	-	-	-	-	-	-	-	-	-	-	-	-	-	-	-	-	
	Magister Pendidikan IPA	S-2	-	-	-	-	-	-	-	-	-	-	-	-	-	-	-	-	
	Magister Pendidikan IPS	S-2	-	-	-	-	-	-	-	-	-	-	-	-	-	-	-	-	
	Magister Bahasa & Sastra Indonesia	S-2	-	-	-	-	-	-	-	-	-	-	-	-	-	-	-	-	
	Magister Pendidikan Bahasa dan Sastra Daerah	S-2	-	-	-	-	-	-	-	-	-	-	-	-	-	-	-	-	
	Magister Keguruan Guru SD	S-2	-	-	-	-	-	-	-	-	-	-	-	-	-	-	-	-	
	Magister Pendidikan Bahasa Inggris	S-2	-	-	-	-	-	-	-	-	-	-	-	-	-	-	-	-	
	Magister Agronomi	S-2	-	-	-	-	-	-	-	-	-	-	-	-	-	-	-	-	
	Magister Teknologi Industri Pertanian	S-2	-	-	-	-	-	-	-	-	-	-	-	-	-	-	-	-	
	Magister Agribisnis	S-2	-	-	-	-	-	-	-	-	-	-	-	-	-	-	-	-	
	Magister Manajemen Sumber Daya Alam	S-2	-	-	-	-	-	-	-	-	-	-	-	-	-	-	-	-	
	Magister Ilmu Kehutanan	S-2	-	-	-	-	-	-	-	-	-	-	-	-	-	-	-	-	
	Magister Teknik Sipil	S-2	-	-	-	-	-	-	-	-	-	-	-	-	-	-	-	-	
	Magister Teknik Mesin	S-2	-	-	-	-	-	-	-	-	-	-	-	-	-	-	-	-	
	Magister Ilmu Pemerintahan	S-2	-	-	-	-	-	-	-	-	-	-	-	-	-	-	-	-	
	Magister Ilmu Administrasi	S-2	-	-	-	-	-	-	-	-	-	-	-	-	-	-	-	-	
	Magister Biologi	S-2	-	-	-	-	-	-	-	-	-	-	-	-	-	-	-	-	
	Magister Kimia	S-2	-	-	-	-	-	-	-	-	-	-	-	-	-	-	-	-	
	Magister Matematika	S-2	-	-	-	-	-	-	-	-	-	-	-	-	-	-	-	-	
	Magister Fisika	S-2	-	-	-	-	-	-	-	-	-	-	-	-	-	-	-	-	
	Magister Ilmu Lingkungan	S-2	-	-	-	-	-	-	-	-	-	-	-	-	-	-	-	-	
	Jumlah S-2		-	-	-	-	-	-	-	-	-	-	-	-	-	-	-	-	
	Total Pascasarjana		-	-	-	-	-	-	-	-	-	-	-	-	-	-	-	-	
	Grand Total		1	1	2	-	-	-	-	-	-	-	-	-	-	-	-	-	2

Sumber Data : BAK November 2018

UNIVERSITAS LAMPUNG DALAM ANGKA			JUMLAH LULUSAN MAHASISWA UNIVERSITAS LAMPUNG BERDASARKAN INDEKS PRESTASI AKHIR TAHUN 2018																								Tabel : 06 Lembar : 02							
Fakultas	Program Studi	JP	JANUARI				MARET				MEI				JULI				SEPTEMBER				NOVEMBER				GRAND TOTAL							
			< 2.5	> 2.5	> 3.0	JML	< 2.5	> 2.5	> 3.0	JML	< 2.5	> 2.5	> 3.0	JML	< 2.5	> 2.5	> 3.0	JML	< 2.5	> 2.5	> 3.0	JML	< 2.5	> 2.5	> 3.0	JML								
PASCASARJANA	Magister Manajemen	S-2	-	-	-	-	-	-	-	-	-	-	-	-	-	-	-	-	-	-	-	-	-	-	-	-	-	-	-	-	-	-	-	
	Magister Ilmu Akuntansi	S-2	-	-	-	-	-	-	-	-	-	-	-	-	-	-	-	-	-	-	-	-	-	-	-	-	-	-	-	-	-	-	-	
	Magister Ilmu Ekonomi	S-2	-	-	-	-	-	-	-	-	-	-	-	-	-	-	-	-	-	-	-	-	-	-	-	-	-	-	-	-	-	-	-	
	Magister Hukum	S-2	-	-	-	-	-	-	-	-	-	-	-	-	-	-	-	-	-	-	-	-	-	-	-	-	-	-	-	-	-	-	-	
	Magister Teknologi Pendidikan	S-2	-	-	-	-	-	-	-	-	-	-	-	-	-	-	-	-	-	-	-	-	-	-	-	-	-	-	-	-	-	-	-	
	Magister Manajemen Pendidikan	S-2	-	-	-	-	-	-	-	-	-	-	-	-	-	-	-	-	-	-	-	-	-	-	-	-	-	-	-	-	-	-	-	
	Magister Pendidikan Matematika	S-2	-	-	-	-	-	-	-	-	-	-	-	-	-	-	-	-	-	-	-	-	-	-	-	-	-	-	-	-	-	-	-	
	Magister Pendidikan Fisika	S-2	-	-	-	-	-	-	-	-	-	-	-	-	-	-	-	-	-	-	-	-	-	-	-	-	-	-	-	-	-	-	-	
	Magister Pendidikan IPA	S-2	-	-	-	-	-	-	-	-	-	-	-	-	-	-	-	-	-	-	-	-	-	-	-	-	-	-	-	-	-	-	-	-
	Magister Pendidikan IPS	S-2	-	-	-	-	-	-	-	-	-	-	-	-	-	-	-	-	-	-	-	-	-	-	-	-	-	-	-	-	-	-	-	-
	Magister Bahasa & Sastra Indonesia	S-2	-	-	-	-	-	-	-	-	-	-	-	-	-	-	-	-	-	-	-	-	-	-	-	-	-	-	-	-	-	-	-	-
	Magister Pendidikan Bahasa dan Sastra Daerah	S-2	-	-	-	-	-	-	-	-	-	-	-	-	-	-	-	-	-	-	-	-	-	-	-	-	-	-	-	-	-	-	-	-
	Magister Keguruan Guru SD	S-2	-	-	-	-	-	-	-	-	-	-	-	-	-	-	-	-	-	-	-	-	-	-	-	-	-	-	-	-	-	-	-	-
	Magister Pendidikan Bahasa Inggris	S-2	-	-	-	-	-	-	-	-	-	-	-	-	-	-	-	-	-	-	-	-	-	-	-	-	-	-	-	-	-	-	-	-
	Magister Agronomi	S-2	-	-	-	-	-	-	-	-	-	-	-	-	-	-	-	-	-	-	-	-	-	-	-	-	-	-	-	-	-	-	-	-
	Magister Teknologi Industri Pertanian	S-2	-	-	-	-	-	-	-	-	-	-	-	-	-	-	-	-	-	-	-	-	-	-	-	-	-	-	-	-	-	-	-	-
	Magister Agribisnis	S-2	-	-	-	-	-	-	-	-	-	-	-	-	-	-	-	-	-	-	-	-	-	-	-	-	-	-	-	-	-	-	-	-
	Magister Manajemen Sumber Daya Alam	S-2	-	-	-	-	-	-	-	-	-	-	-	-	-	-	-	-	-	-	-	-	-	-	-	-	-	-	-	-	-	-	-	-
	Magister Ilmu Kehutanan	S-2	-	-	-	-	-	-	-	-	-	-	-	-	-	-	-	-	-	-	-	-	-	-	-	-	-	-	-	-	-	-	-	-
	Magister Teknik Sipil	S-2	-	-	-	-	-	-	-	-	-	-	-	-	-	-	-	-	-	-	-	-	-	-	-	-	-	-	-	-	-	-	-	-
	Magister Teknik Mesin	S-2	-	-	-	-	-	-	-	-	-	-	-	-	-	-	-	-	-	-	-	-	-	-	-	-	-	-	-	-	-	-	-	-
	Magister Ilmu Pemerintahan	S-2	-	-	-	-	-	-	-	-	-	-	-	-	-	-	-	-	-	-	-	-	-	-	-	-	-	-	-	-	-	-	-	-
	Magister Ilmu Administrasi	S-2	-	-	-	-	-	-	-	-	-	-	-	-	-	-	-	-	-	-	-	-	-	-	-	-	-	-	-	-	-	-	-	-
	Magister Biologi	S-2	-	-	-	-	-	-	-	-	-	-	-	-	-	-	-	-	-	-	-	-	-	-	-	-	-	-	-	-	-	-	-	-
	Magister Kimia	S-2	-	-	-	-	-	-	-	-	-	-	-	-	-	-	-	-	-	-	-	-	-	-	-	-	-	-	-	-	-	-	-	-
	Magister Matematika	S-2	-	-	-	-	-	-	-	-	-	-	-	-	-	-	-	-	-	-	-	-	-	-	-	-	-	-	-	-	-	-	-	-
	Magister Fisika	S-2	-	-	-	-	-	-	-	-	-	-	-	-	-	-	-	-	-	-	-	-	-	-	-	-	-	-	-	-	-	-	-	-
	Magister Ilmu Lingkungan	S-2	-	-	-	-	-	-	-	-	-	-	-	-	-	-	-	-	-	-	-	-	-	-	-	-	-	-	-	-	-	-	-	-
	Jumlah S-2			-	-	-	-	-	-	-	-	-	-	-	-	-	-	-	-	-	-	-	-	-	-	-	-	-	-	-	-	-	-	-
	Total Pascasarjana			-	-	-	-	-	-	-	-	-	-	-	-	-	-	-	-	-	-	-	-	-	-	-	-	-	-	-	-	-	-	-
Grand Total			-	-	-	-	-	-	-	-	-	-	-	-	-	-	-	-	-	-	-	-	-	-	-	-	-	-	-	-	-	-	-	-

Sumber Data : BAK November 2018

MIPA	Ilmu Komputer	S-1	-	-	-	-	-	-	-	-	-	-	-	-	-	-	-	-	-	-	-	-	-
	Jumlah S-1 Reguler		-	-	-	-	-	-	-	-	-	-	-	-	-	-	-	-	-	-	-	-	-
	Kimia	S-1	-	-	-	-	-	-	-	-	-	-	-	-	-	-	-	-	-	-	-	-	-
	Matematika	S-1	-	-	-	-	-	-	-	-	-	-	-	-	-	-	-	-	-	-	-	-	-
	Ilmu Komputer	S-1	-	-	-	-	-	-	-	-	-	-	-	-	-	-	-	-	-	-	-	-	-
	Jumlah S-1 Non Reguler		-	-	-	-	-	-	-	-	-	-	-	-	-	-	-	-	-	-	-	-	-
KEDOKTERAN	D-3 Manajemen Informatika	S-1	-	-	-	-	-	-	-	-	-	-	-	-	-	-	-	-	-	-	-	-	-
	Jumlah D-3		-	-	-	-	-	-	-	-	-	-	-	-	-	-	-	-	-	-	-	-	-
	Total F.MIPA		-	-	-	-	-	-	-	-	-	-	-	-	-	-	-	-	-	-	-	-	-
	Pendidikan Dokter	S-1	-	-	-	-	-	-	-	-	-	-	-	-	-	-	-	-	-	-	-	-	-
PASCASARJANA	Jumlah S-1 Reguler		-	-	-	-	-	-	-	-	-	-	-	-	-	-	-	-	-	-	-	-	-
	Profesi Dokter	S-1	-	-	-	-	-	-	-	-	-	-	-	-	-	-	-	-	-	-	-	-	-
	Jumlah Profesi Dokter		-	-	-	-	-	-	-	-	-	-	-	-	-	-	-	-	-	-	-	-	-
PASCASARJANA	Total F.K		-	-	-	-	-	-	-	-	-	-	-	-	-	-	-	-	-	-	-	-	-
	Magister Manajemen	S-2	-	-	-	-	-	-	-	-	-	-	-	-	-	-	-	-	-	-	-	-	-
	Magister Ilmu Akuntansi	S-2	-	-	-	-	-	-	-	-	-	-	-	-	-	-	-	-	-	-	-	-	-
	Magister Ilmu Ekonomi	S-2	-	-	-	-	-	-	-	-	-	-	-	-	-	-	-	-	-	-	-	-	-
	Magister Hukum	S-2	-	-	-	-	-	-	-	-	-	-	-	-	-	-	-	-	-	-	-	-	-
	Magister Teknologi Pendidikan	S-2	-	-	-	-	-	-	-	-	-	-	-	-	-	-	-	-	-	-	-	-	-
	Magister Manajemen Pendidikan	S-2	-	-	-	-	-	-	-	-	-	-	-	-	-	-	-	-	-	-	-	-	-
	Magister Pendidikan Matematika	S-2	-	-	-	-	-	-	-	-	-	-	-	-	-	-	-	-	-	-	-	-	-
	Magister Pendidikan Fisika	S-2	-	-	-	-	-	-	-	-	-	-	-	-	-	-	-	-	-	-	-	-	-
	Magister Pendidikan IPA	S-2	-	-	-	-	-	-	-	-	-	-	-	-	-	-	-	-	-	-	-	-	-
	Magister Pendidikan IPS	S-2	-	-	-	-	-	-	-	-	-	-	-	-	-	-	-	-	-	-	-	-	-
	Magister Bahasa & Sastra Indonesia	S-2	-	-	-	-	-	-	-	-	-	-	-	-	-	-	-	-	-	-	-	-	-
	Magister Pendidikan Bahasa dan Sastra Daerah	S-2	-	-	-	-	-	-	-	-	-	-	-	-	-	-	-	-	-	-	-	-	-
	Magister Keguruan Guru SD	S-2	-	-	-	-	-	-	-	-	-	-	-	-	-	-	-	-	-	-	-	-	-
	Magister Pendidikan Bahasa Inggris	S-2	-	-	-	-	-	-	-	-	-	-	-	-	-	-	-	-	-	-	-	-	-
	Magister Agronomi	S-2	-	-	-	-	-	-	-	-	-	-	-	-	-	-	-	-	-	-	-	-	-
	Magister Teknologi Industri Pertanian	S-2	-	-	-	-	-	-	-	-	-	-	-	-	-	-	-	-	-	-	-	-	-
	Magister Agribisnis	S-2	-	-	-	-	-	-	-	-	-	-	-	-	-	-	-	-	-	-	-	-	-
	Magister Manajemen Sumber Daya Alam	S-2	-	-	-	-	-	-	-	-	-	-	-	-	-	-	-	-	-	-	-	-	-
	Magister Ilmu Kehutanan	S-2	-	-	-	-	-	-	-	-	-	-	-	-	-	-	-	-	-	-	-	-	-
	Magister Teknik Sipil	S-2	-	-	-	-	-	-	-	-	-	-	-	-	-	-	-	-	-	-	-	-	-
	Magister Teknik Mesin	S-2	-	-	-	-	-	-	-	-	-	-	-	-	-	-	-	-	-	-	-	-	-
	Magister Ilmu Pemerintahan	S-2	-	-	-	-	-	-	-	-	-	-	-	-	-	-	-	-	-	-	-	-	-
	Magister Ilmu Administrasi	S-2	-	-	-	-	-	-	-	-	-	-	-	-	-	-	-	-	-	-	-	-	-
	Magister Biologi	S-2	-	-	-	-	-	-	-	-	-	-	-	-	-	-	-	-	-	-	-	-	-
	Magister Kimia	S-2	-	-	-	-	-	-	-	-	-	-	-	-	-	-	-	-	-	-	-	-	-
	Magister Matematika	S-2	-	-	-	-	-	-	-	-	-	-	-	-	-	-	-	-	-	-	-	-	-
	Magister Fisika	S-2	-	-	-	-	-	-	-	-	-	-	-	-	-	-	-	-	-	-	-	-	-
	Magister Ilmu Lingkungan	S-2	-	-	-	-	-	-	-	-	-	-	-	-	-	-	-	-	-	-	-	-	-
Jumlah S-2		-	-	-	-	-	-	-	-	-	-	-	-	-	-	-	-	-	-	-	-	-	
Total Pascasarjana		-	-	-	-	-	-	-	-	-	-	-	-	-	-	-	-	-	-	-	-	-	
Grand Total		-	-	-	-	-	-	-	-	-	-	-	-	-	-	-	-	-	-	-	-	-	

Sumber Data : BAK November 2018

UNIVERSITAS LAMPUNG DALAM ANGKA			JUMLAH LULUSAN MAHASISWA UNIVERSITAS LAMPUNG BERDASARKAN LAMA STUDI TAHUN 2019																							Tabel : 08							
Fakultas	Program Studi	JP	JANUARI				MARET				MEI				JULI				SEPTEMBER				NOVEMBER				GRAND TOTAL						
			< 4 Tahun	>= 4 Tahun	> 5 Tahun	JML	< 4 Tahun	>= 4 Tahun	> 5 Tahun	JML	< 4 Tahun	>= 4 Tahun	> 5 Tahun	JML	< 4 Tahun	>= 4 Tahun	> 5 Tahun	JML	< 4 Tahun	>= 4 Tahun	> 5 Tahun	JML											
	Manajemen	S-1	-	-	-	-	-	-	-	-	-	-	-	-	-	-	-	-	-	-	-	-	-	-	-	-	-	-	-	-	-		
	Ilmu Ekonomi dan Studi Pembangunan	S-1	-	-	-	-	-	-	-	-	-	-	-	-	-	-	-	-	-	-	-	-	-	-	-	-	-	-	-	-	-		
	Akuntansi	S-1	-	-	-	-	-	-	-	-	-	-	-	-	-	-	-	-	-	-	-	-	-	-	-	-	-	-	-	-	-		
	Jumlah S-1 Reguler			-	-	-	-	-	-	-	-	-	-	-	-	-	-	-	-	-	-	-	-	-	-	-	-	-	-	-	-	-	
	Manajemen	S-1	-	-	-	-	-	-	-	-	-	-	-	-	-	-	-	-	-	-	-	-	-	-	-	-	-	-	-	-	-		
	Ilmu Ekonomi dan Studi Pembangunan	S-1	-	-	-	-	-	-	-	-	-	-	-	-	-	-	-	-	-	-	-	-	-	-	-	-	-	-	-	-	-		
	Akuntansi	S-1	-	-	-	-	-	-	-	-	-	-	-	-	-	-	-	-	-	-	-	-	-	-	-	-	-	-	-	-	-		
	Jumlah S-1 Non Reguler			-	-	-	-	-	-	-	-	-	-	-	-	-	-	-	-	-	-	-	-	-	-	-	-	-	-	-	-	-	
	D3 Perpajakan	D-3	-	-	-	-	-	-	-	-	-	-	-	-	-	-	-	-	-	-	-	-	-	-	-	-	-	-	-	-	-		
	D3 Akuntansi	D-3	-	-	-	-	-	-	-	-	-	-	-	-	-	-	-	-	-	-	-	-	-	-	-	-	-	-	-	-	-		
	D3 Pemasaran	D-3	-	-	-	-	-	-	-	-	-	-	-	-	-	-	-	-	-	-	-	-	-	-	-	-	-	-	-	-	-		
	D3 Keuangan dan Perbankan	D-3	-	-	-	-	-	-	-	-	-	-	-	-	-	-	-	-	-	-	-	-	-	-	-	-	-	-	-	-	-		
	Jumlah D-3			-	-	-	-	-	-	-	-	-	-	-	-	-	-	-	-	-	-	-	-	-	-	-	-	-	-	-	-	-	
	Total FE			-	-	-	-	-	-	-	-	-	-	-	-	-	-	-	-	-	-	-	-	-	-	-	-	-	-	-	-	-	
	HUKUM	Ilmu Hukum	S-1	-	-	-	-	-	-	-	-	-	-	-	-	-	-	-	-	-	-	-	-	-	-	-	-	-	-	-	-	-	
		Jumlah S-1 Reguler			-	-	-	-	-	-	-	-	-	-	-	-	-	-	-	-	-	-	-	-	-	-	-	-	-	-	-	-	-
		Ilmu Hukum	S-1	-	-	-	-	-	-	-	-	-	-	-	-	-	-	-	-	-	-	-	-	-	-	-	-	-	-	-	-	-	
		Jumlah S-1 Non Reguler			-	-	-	-	-	-	-	-	-	-	-	-	-	-	-	-	-	-	-	-	-	-	-	-	-	-	-	-	-
Total FH			-	-	-	-	-	-	-	-	-	-	-	-	-	-	-	-	-	-	-	-	-	-	-	-	-	-	-	-	-		
KEGUAN DAN ILMU PENDIDIKAN	Pendidikan Matematika	S-1	-	-	-	-	-	-	-	-	-	-	-	-	-	-	-	-	-	-	-	-	-	-	-	-	-	-	-	-	-		
	Pendidikan Fisika	S-1	-	-	-	-	-	-	-	-	-	-	-	-	-	-	-	-	-	-	-	-	-	-	-	-	-	-	-	-	-		
	Pendidikan Kimia	S-1	-	-	-	-	-	-	-	-	-	-	-	-	-	-	-	-	-	-	-	-	-	-	-	-	-	-	-	-	-		
	Pendidikan Biologi	S-1	-	-	-	-	-	-	-	-	-	-	-	-	-	-	-	-	-	-	-	-	-	-	-	-	-	-	-	-	-		
	Pendidikan Ekonomi	S-1	-	-	-	-	-	-	-	-	-	-	-	-	-	-	-	-	-	-	-	-	-	-	-	-	-	-	-	-	-		
	Pendidikan Pancasila dan Kewarganegaraan	S-1	-	-	-	-	-	-	-	-	-	-	-	-	-	-	-	-	-	-	-	-	-	-	-	-	-	-	-	-	-		
	Pendidikan Sejarah	S-1	-	-	-	-	-	-	-	-	-	-	-	-	-	-	-	-	-	-	-	-	-	-	-	-	-	-	-	-	-		
	Pendidikan Geografi	S-1	-	-	-	-	-	-	-	-	-	-	-	-	-	-	-	-	-	-	-	-	-	-	-	-	-	-	-	-	-		
	Pend. Bhs. dan Sastra Ind. dan Daerah	S-1	-	-	-	-	-	-	-	-	-	-	-	-	-	-	-	-	-	-	-	-	-	-	-	-	-	-	-	-	-		
	Pendidikan Bahasa Inggris	S-1	-	-	-	-	-	-	-	-	-	-	-	-	-	-	-	-	-	-	-	-	-	-	-	-	-	-	-	-	-		
	Pendidikan Seni Drama, Tari dan Musik	S-1	-	-	-	-	-	-	-	-	-	-	-	-	-	-	-	-	-	-	-	-	-	-	-	-	-	-	-	-	-		
	Pend. Jasmani, Kesehatan & Rekreasi	S-1	-	-	-	-	-	-	-	-	-	-	-	-	-	-	-	-	-	-	-	-	-	-	-	-	-	-	-	-	-		
	Bimbingan dan Konseling	S-1	-	-	-	-	-	-	-	-	-	-	-	-	-	-	-	-	-	-	-	-	-	-	-	-	-	-	-	-	-		
	Pendidikan Guru Sekolah Dasar	S-1	-	-	-	-	-	-	-	-	-	-	-	-	-	-	-	-	-	-	-	-	-	-	-	-	-	-	-	-	-		
	Pendidikan Anak Usia Dini	S-1	-	-	-	-	-	-	-	-	-	-	-	-	-	-	-	-	-	-	-	-	-	-	-	-	-	-	-	-	-		
	Jumlah S-1 Reguler			-	-	-	-	-	-	-	-	-	-	-	-	-	-	-	-	-	-	-	-	-	-	-	-	-	-	-	-	-	
	Pendidikan Matematika	S-1	-	-	-	-	-	-	-	-	-	-	-	-	-	-	-	-	-	-	-	-	-	-	-	-	-	-	-	-	-		
	Pendidikan Fisika	S-1	-	-	-	-	-	-	-	-	-	-	-	-	-	-	-	-	-	-	-	-	-	-	-	-	-	-	-	-	-		
	Pendidikan Ekonomi	S-1	-	-	-	-	-	-	-	-	-	-	-	-	-	-	-	-	-	-	-	-	-	-	-	-	-	-	-	-	-		
	Pendidikan Pancasila dan Kewarganegaraan	S-1	-	-	-	-	-	-	-	-	-	-	-	-	-	-	-	-	-	-	-	-	-	-	-	-	-	-	-	-	-		
	Pendidikan Sejarah	S-1	-	-	-	-	-	-	-	-	-	-	-	-	-	-	-	-	-	-	-	-	-	-	-	-	-	-	-	-	-		
	Pendidikan Geografi	S-1	-	-	-	-	-	-	-	-	-	-	-	-	-	-	-	-	-	-	-	-	-	-	-	-	-	-	-	-	-		
	Pend. Bhs. dan Sastra Ind. dan Daerah	S-1	-	-	-	-	-	-	-	-	-	-	-	-	-	-	-	-	-	-	-	-	-	-	-	-	-	-	-	-	-		
	Pendidikan Bahasa Inggris	S-1	-	-	-	-	-	-	-	-	-	-	-	-	-	-	-	-	-	-	-	-	-	-	-	-	-	-	-	-	-		
	Pend. Jasmani, Kesehatan & Rekreasi	S-1	-	-	-	-	-	-	-	-	-	-	-	-	-	-	-	-	-	-	-	-	-	-	-	-	-	-	-	-	-		
	Bimbingan dan Konseling	S-1	-	-	-	-	-	-	-	-	-	-	-	-	-	-	-	-	-	-	-	-	-	-	-	-	-	-	-	-	-		
	Pendidikan Guru Sekolah Dasar	S-1	-	-	-	-	-	-	-	-	-	-	-	-	-	-	-	-	-	-	-	-	-	-	-	-	-	-	-	-	-		
	Jumlah S-1 Non Reguler			-	-	-	-	-	-	-	-	-	-	-	-	-	-	-	-	-	-	-	-	-	-	-	-	-	-	-	-	-	
	S1 Dalam Jabatan	S-1	-	-	-	-	-	-	-	-	-	-	-	-	-	-	-	-	-	-	-	-	-	-	-	-	-	-	-	-	-		
	Jumlah S-1 Dalam Jabatan			-	-	-	-	-	-	-	-	-	-	-	-	-	-	-	-	-	-	-	-	-	-	-	-	-	-	-	-	-	
Total F.KIP			-	-	-	-	-	-	-	-	-	-	-	-	-	-	-	-	-	-	-	-	-	-	-	-	-	-	-	-	-		
PERTANIAN	Teknologi Hasil Pertanian	S-1	-	-	-	-	-	-	-	-	-	-	-	-	-	-	-	-	-	-	-	-	-	-	-	-	-	-	-	-	-		
	Teknik Pertanian	S-1	-	-	-	-	-	-	-	-	-	-	-	-	-	-	-	-	-	-	-	-	-	-	-	-	-	-	-	-	-		
	Budidaya Perairan	S-1	-	-	-	-	-	-	-	-	-	-	-	-	-	-	-	-	-	-	-	-	-	-	-	-	-	-	-	-	-		
	Agroteknologi	S-1	-	-	-	-	-	-	-	-	-	-	-	-	-	-	-	-	-	-	-	-	-	-	-	-	-	-	-	-	-		
	Agribisnis	S-1	-	-	-	-	-	-	-	-	-	-	-	-	-	-	-	-	-	-	-	-	-	-	-	-	-	-	-	-	-		
	Agrobisnis (Sosial Ekonomi Pertanian)	S-1	-	-	-	-	-	-	-	-	-	-	-	-	-	-	-	-	-	-	-	-	-	-	-	-	-	-	-	-	-		
	Peternakan	S-1	-	-	-	-	-	-	-	-	-	-	-	-	-	-	-	-	-	-	-	-	-	-	-	-	-	-	-	-	-		
	Kehutanan	S-1	-	-	-	-	-	-	-	-	-	-	-	-	-	-	-	-	-	-	-	-	-	-	-	-	-	-	-	-	-		
	Jumlah S-1 Reguler			-	-	-	-	-	-	-	-	-	-	-	-	-	-	-	-	-	-	-	-	-	-	-	-	-	-	-	-	-	
	D-3 Perkebunan	D-3	-	-	-	-	-	-	-	-	-	-	-	-	-	-	-	-	-	-	-	-	-	-	-	-	-	-	-	-	-		
	Jumlah D-3			-	-	-	-	-	-	-	-	-	-	-	-	-	-	-	-	-	-	-	-	-	-	-	-	-	-	-	-	-	
Total FP			-	-	-	-	-	-	-	-	-	-	-	-	-	-	-	-	-	-	-	-	-	-	-	-	-	-	-	-	-		
TEKNIK	Teknik Sipil	S-1	-	-	-	-	-	-	-	-	-	-	-	-	-	-	-	-	-	-	-	-	-	-	-	-	-	-	-	-	-		
	Teknik Mesin	S-1	-	-	-	-	-	-	-	-	-	-	-	-	-	-	-	-	-	-	-	-	-	-	-	-	-	-	-	-	-		
	Teknik Elektro	S-1	-	-	-	-	-	-	-	-	-	-	-	-	-	-	-	-	-	-	-	-	-	-	-	-	-	-	-	-	-		
	Teknik Kimia	S-1	-	-	-	-	-	-	-	-	-	-	-	-	-	-	-	-	-	-	-	-	-	-	-	-	-	-	-	-	-		
	Teknik Geofisika	S-1	-	-	-	-	-	-</																									

MIPA	Jumlah S-1 Reguler		-	-	-	-	-	-	-	-	-	-	-	-	-	-	-	-	-	-	-	-	-	-		
	Kimia	S-1	-	-	-	-	-	-	-	-	-	-	-	-	-	-	-	-	-	-	-	-	-	-		
	Biologi	S-1	-	-	-	-	-	-	-	-	-	-	-	-	-	-	-	-	-	-	-	-	-	-		
	Matematika	S-1	-	-	-	-	-	-	-	-	-	-	-	-	-	-	-	-	-	-	-	-	-	-		
	Ilmu Komputer	S-1	-	-	-	-	-	-	-	-	-	-	-	-	-	-	-	-	-	-	-	-	-	-		
	Jumlah S-1 Non Reguler			-	-	-	-	-	-	-	-	-	-	-	-	-	-	-	-	-	-	-	-	-	-	
KEDOKTERAN	D-3 Manajemen Informatika	S-1	-	-	-	-	-	-	-	-	-	-	-	-	-	-	-	-	-	-	-	-	-	-		
	Jumlah D-3			-	-	-	-	-	-	-	-	-	-	-	-	-	-	-	-	-	-	-	-	-	-	
	Total F.MIPA			-	-	-	-	-	-	-	-	-	-	-	-	-	-	-	-	-	-	-	-	-	-	
	Pendidikan Dokter	S-1	-	-	-	-	-	-	-	-	-	-	-	-	-	-	-	-	-	-	-	-	-	-	-	
	Jumlah S-1 Reguler			-	-	-	-	-	-	-	-	-	-	-	-	-	-	-	-	-	-	-	-	-	-	
	Profesi Dokter	S-1	-	-	-	-	-	-	-	-	-	-	-	-	-	-	-	-	-	-	-	-	-	-	-	
	Jumlah Profesi Dokter			-	-	-	-	-	-	-	-	-	-	-	-	-	-	-	-	-	-	-	-	-	-	
	Total F.K			-	-	-	-	-	-	-	-	-	-	-	-	-	-	-	-	-	-	-	-	-	-	-
	PASCASARJANA	Magister Manajemen	S-2	-	-	-	-	-	-	-	-	-	-	-	-	-	-	-	-	-	-	-	-	-	-	-
Magister Ilmu Akuntansi		S-2	-	-	-	-	-	-	-	-	-	-	-	-	-	-	-	-	-	-	-	-	-	-	-	
Magister Ilmu Ekonomi		S-2	-	-	-	-	-	-	-	-	-	-	-	-	-	-	-	-	-	-	-	-	-	-	-	
Magister Hukum		S-2	-	-	-	-	-	-	-	-	-	-	-	-	-	-	-	-	-	-	-	-	-	-	-	
Magister Teknologi Pendidikan		S-2	-	-	-	-	-	-	-	-	-	-	-	-	-	-	-	-	-	-	-	-	-	-	-	
Magister Manajemen Pendidikan		S-2	-	-	-	-	-	-	-	-	-	-	-	-	-	-	-	-	-	-	-	-	-	-	-	
Magister Pendidikan Matematika		S-2	-	-	-	-	-	-	-	-	-	-	-	-	-	-	-	-	-	-	-	-	-	-	-	
Magister Pendidikan Fisika		S-2	-	-	-	-	-	-	-	-	-	-	-	-	-	-	-	-	-	-	-	-	-	-	-	
Magister Pendidikan IPA		S-2	-	-	-	-	-	-	-	-	-	-	-	-	-	-	-	-	-	-	-	-	-	-	-	
Magister Pendidikan IPS		S-2	-	-	-	-	-	-	-	-	-	-	-	-	-	-	-	-	-	-	-	-	-	-	-	
Magister Bahasa & Sastra Indonesia		S-2	-	-	-	-	-	-	-	-	-	-	-	-	-	-	-	-	-	-	-	-	-	-	-	
Magister Pendidikan Bahasa dan Sastra Daerah		S-2	-	-	-	-	-	-	-	-	-	-	-	-	-	-	-	-	-	-	-	-	-	-	-	
Magister Keguruan Guru SD		S-2	-	-	-	-	-	-	-	-	-	-	-	-	-	-	-	-	-	-	-	-	-	-	-	
Magister Pendidikan Bahasa Inggris		S-2	-	-	-	-	-	-	-	-	-	-	-	-	-	-	-	-	-	-	-	-	-	-	-	
Magister Agronomi		S-2	-	-	-	-	-	-	-	-	-	-	-	-	-	-	-	-	-	-	-	-	-	-	-	
Magister Teknologi Industri Pertanian		S-2	-	-	-	-	-	-	-	-	-	-	-	-	-	-	-	-	-	-	-	-	-	-	-	
Magister Agribisnis		S-2	-	-	-	-	-	-	-	-	-	-	-	-	-	-	-	-	-	-	-	-	-	-	-	
Magister Manajemen Sumber Daya Alam		S-2	-	-	-	-	-	-	-	-	-	-	-	-	-	-	-	-	-	-	-	-	-	-	-	
Magister Ilmu Kehutanan		S-2	-	-	-	-	-	-	-	-	-	-	-	-	-	-	-	-	-	-	-	-	-	-	-	
Magister Teknik Sipil		S-2	-	-	-	-	-	-	-	-	-	-	-	-	-	-	-	-	-	-	-	-	-	-	-	
Magister Teknik Mesin		S-2	-	-	-	-	-	-	-	-	-	-	-	-	-	-	-	-	-	-	-	-	-	-	-	
Magister Ilmu Pemerintahan		S-2	-	-	-	-	-	-	-	-	-	-	-	-	-	-	-	-	-	-	-	-	-	-	-	
Magister Ilmu Administrasi		S-2	-	-	-	-	-	-	-	-	-	-	-	-	-	-	-	-	-	-	-	-	-	-	-	
Magister Biologi		S-2	-	-	-	-	-	-	-	-	-	-	-	-	-	-	-	-	-	-	-	-	-	-	-	
Magister Kimia		S-2	-	-	-	-	-	-	-	-	-	-	-	-	-	-	-	-	-	-	-	-	-	-	-	
Magister Matematika		S-2	-	-	-	-	-	-	-	-	-	-	-	-	-	-	-	-	-	-	-	-	-	-	-	
Magister Fisika		S-2	-	-	-	-	-	-	-	-	-	-	-	-	-	-	-	-	-	-	-	-	-	-	-	
Magister Ilmu Lingkungan		S-2	-	-	-	-	-	-	-	-	-	-	-	-	-	-	-	-	-	-	-	-	-	-	-	
Jumlah S-2			-	-	-	-	-	-	-	-	-	-	-	-	-	-	-	-	-	-	-	-	-	-	-	
Total Pascasarjana			-	-	-	-	-	-	-	-	-	-	-	-	-	-	-	-	-	-	-	-	-	-	-	
Grand Total			-	-	-	-	-	-	-	-	-	-	-	-	-	-	-	-	-	-	-	-	-	-	-	

Sumber Data : BAK November 2018

UNIVERSITAS LAMPUNG DALAM ANGKA		JUMLAH PERKEMBANGAN MAHASISWA UNIVERSITAS LAMPUNG BERDASARKAN TAHUN ANGGKATAN DAN JENIS KELAMIN TAHUN 2019																		Tabel : 09
		TAHUN ANGGKATAN																		Lembar : 01
Fakultas	Program Studi	JP	< 2014/2015			2015/2016			2016/2017			2017/2018			2018/2019			GRAND TOTAL L+P		
			L	P	JML	L	P	JML	L	P	JML	L	P	JML	L	P	JML			
EKONOMI	Profesi Akutansi	S-1			0			0			0			0			0			0
	Profesi Akutansi		0	0	0	0	0	0	0	0	0	0	0	0	0	0	0	0	0	0
	Manajemen	S-1			0			0			0			0			0			0
	Ilmu Ekonomi dan Studi Pembangunan	S-1			0			0			0			0			0			0
	Akutansi	S-1			0			0			0			0			0			0
	Jumlah S-1 Reguler		0	0	0	0	0	0	0	0	0	0	0	0	0	0	0	0	0	0
	Manajemen	S-1	-	-	-	-	-	-	-	-	-	-	-	-	-	-	-			0
	Ilmu Ekonomi dan Studi Pembangunan	S-1	-	-	-	-	-	-	-	-	-	-	-	-	-	-	-			0
	Akutansi	S-1	-	-	-	-	-	-	-	-	-	-	-	-	-	-	-			0
	Jumlah S-1 Non Reguler		-	-	-	-	-	-	-	-	-	-	-	-	-	-	-	0	0	0
	D3 Perpajakan	D-3			0			0			0			0			0			0
	D3 Akutansi	D-3			0			0			0			0			0			0
	D3 Pemasaran	D-3			0			0			0			0			0			0
D3 Keuangan dan Perbankan	D-3			0			0			0			0			0			0	
Jumlah D-3		0	0	0	0	0	0	0	0	0	0	0	0	0	0	0	0	0	0	
Total FE		-	-	-	-	-	-	-	-	-	-	-	-	-	-	-			-	
HUKUM	Ilmu Hukum	S-1			0			0			0			0			0			0
	Jumlah S-1 Reguler		0	0	0	0	0	0	0	0	0	0	0	0	0	0	0	0	0	0
	Ilmu Hukum	S-1	-	-	-	-	-	-	-	-	-	-	-	-	-	-	-			0
	Jumlah S-1 Non Reguler		-	-	-	-	-	-	-	-	-	-	-	-	-	-	-	0	0	0
Total FH		0	0	0	0	0	0	0	0	0	0	0	0	0	0	0	0	0	0	
KEGURUAN DAN ILMU PENDIDIKAN	Pendidikan Matematika	S-1			0			0			0			0			0			0
	Pendidikan Fisika	S-1			0			0			0			0			0			0
	Pendidikan Kimia	S-1			0			0			0			0			0			0
	Pendidikan Biologi	S-1			0			0			0			0			0			0
	Pendidikan Ekonomi	S-1			0			0			0			0			0			0
	Pendidikan Pancasila dan Kewarganegaraan	S-1			0			0			0			0			0			0
	Pendidikan Sejarah	S-1			0			0			0			0			0			0
	Pendidikan Geografi	S-1			0			0			0			0			0			0
	Pend.Bhs.dan Sastra Ind.dan Daerah	S-1			0			0			0			0			0			0
	Pendidikan Bahasa Inggris	S-1			0			0			0			0			0			0
	Pendidikan Seni Drama, Tari dan Musik	S-1			0			0			0			0			0			0
	Pendidikan Bahasa Perancis	S-1			0			0			0			0			0			0
	Pend.Jasmani, Kesehatan & Rekreasi	S-1			0			0			0			0			0			0
	Bimbingan dan Konseling	S-1			0			0			0			0			0			0
	Pendidikan Guru Sekolah Dasar	S-1			0			0			0			0			0			0
	Pendidikan Anak Usia Dini	S-1			0			0			0			0			0			0
	Pendidikan Musik	S-1			0			0			0			0			0			0
	Pendidikan Vokasional Teknologi Informasi	S-1			0			0			0			0			0			0
	Jumlah S-1 Reguler		0	0	0	0	0	0	0	0	0	0	0	0	0	0	0	0	0	0
	Pendidikan Matematika	S-1	-	-	-	-	-	-	-	-	-	-	-	-	-	-	-			-
	Pendidikan Fisika	S-1	-	-	-	-	-	-	-	-	-	-	-	-	-	-	-			-
	Pendidikan Kimia	S-1	-	-	-	-	-	-	-	-	-	-	-	-	-	-	-			-
	Pendidikan Biologi	S-1	-	-	-	-	-	-	-	-	-	-	-	-	-	-	-			-
	Pendidikan Ekonomi	S-1	-	-	-	-	-	-	-	-	-	-	-	-	-	-	-			-
	Pendidikan Pancasila dan Kewarganegaraan	S-1	-	-	-	-	-	-	-	-	-	-	-	-	-	-	-			-
	Pendidikan Sejarah	S-1	-	-	-	-	-	-	-	-	-	-	-	-	-	-	-			-
	Pendidikan Geografi	S-1	-	-	-	-	-	-	-	-	-	-	-	-	-	-	-			-
	Pend.Bhs.dan Sastra Ind.dan Daerah	S-1	-	-	-	-	-	-	-	-	-	-	-	-	-	-	-			-
	Pendidikan Bahasa Inggris	S-1	-	-	-	-	-	-	-	-	-	-	-	-	-	-	-			-
	Pendidikan Seni Drama, Tari dan Musik	S-1	-	-	-	-	-	-	-	-	-	-	-	-	-	-	-			-
Pendidikan Bahasa Perancis	S-1	-	-	-	-	-	-	-	-	-	-	-	-	-	-	-			-	
Pend.Jasmani, Kesehatan & Rekreasi	S-1	-	-	-	-	-	-	-	-	-	-	-	-	-	-	-			-	
Bimbingan dan Konseling	S-1	-	-	-	-	-	-	-	-	-	-	-	-	-	-	-			-	
Pendidikan Guru Sekolah Dasar	S-1	-	-	-	-	-	-	-	-	-	-	-	-	-	-	-			-	
Pendidikan Anak Usia Dini	S-1	-	-	-	-	-	-	-	-	-	-	-	-	-	-	-			-	
Pendidikan Musik	S-1	-	-	-	-	-	-	-	-	-	-	-	-	-	-	-			-	
Pendidikan Vokasional Teknologi Informasi	S-1	-	-	-	-	-	-	-	-	-	-	-	-	-	-	-			-	
Jumlah S-1 Non Reguler		0	0	0	0	0	0	0	0	0	0	0	0	0	0	0	0	0	0	
Total F.KIP		0	0	0	0	0	0	0	0	0	0	0	0	0	0	0	0	0	0	
PERTANIAN	Teknologi Hasil Pertanian	S-1			0			0			0			0			0			0
	Teknik Pertanian	S-1			0			0			0			0			0			0
	Budidaya Perairan	S-1			0			0			0			0			0			0
	Agroteknologi	S-1			0			0			0			0			0			0
	Agribisnis	S-1			0			0			0			0			0			0
	Agribisnis (Sosial Ekonomi Pertanian)	S-1			0			0			0			0			0			0
	Peternakan	S-1			0			0			0			0			0			0
	Kehutanan	S-1			0			0			0			0			0			0
	Agronomi	S-1			0			0			0			0			0			0
	Ilmu Tanah	S-1			0			0			0			0			0			0
	Ilmu Hama dan Penyakit Tumbuhan	S-1			0			0			0			0			0			0
	Sumberdaya Akuatik	S-1			0			0			0			0			0			0
	Penyuluhan dan Komunikasi Pertanian	S-1			0			0			0			0			0			0
	Ilmu Kelautan	S-1			0			0			0			0			0			0
	Teknologi Industri Pertanian	S-1			0			0			0			0			0			0
	Nutrisi Dan Teknologi Pakan Ternak	S-1			0			0			0			0			0			0
	Produksi Ternak	S-1			0			0			0			0			0			0
	Manajemen Hutan	S-1			0			0			0			0			0			0
	Proteksi Tanaman	S-1			0			0			0			0			0			0
	Jumlah S-1 Reguler		0	0	0	0	0	0	0	0	0	0	0	0	0	0	0	0	0	0
	Teknologi Hasil Pertanian	S-1	-	-	-	-	-	-	-	-	-	-	-	-	-	-	-			-
	Teknik Pertanian	S-1	-	-	-	-	-	-	-	-	-	-	-	-	-	-	-			-
	Budidaya Perairan	S-1	-	-	-	-	-	-	-	-	-	-	-	-	-	-	-			-
	Agroteknologi	S-1	-	-	-	-	-	-	-	-	-	-	-	-	-	-	-			-
	Agribisnis	S-1	-	-	-	-	-	-	-	-	-	-	-	-	-	-	-			-
	Agribisnis (Sosial Ekonomi Pertanian)	S-1	-	-	-	-	-	-	-	-	-	-	-	-	-	-	-			-
	Peternakan	S-1	-	-	-	-	-	-	-	-	-	-	-	-	-	-	-			-

	Kehutanan	S-1	-	-	-	-	-	-	-	-	-	-	-	-	-	-	-	-	-	-	
	Agronomi	S-1	-	-	-	-	-	-	-	-	-	-	-	-	-	-	-	-	-	-	
	Ilmu Tanah	S-1	-	-	-	-	-	-	-	-	-	-	-	-	-	-	-	-	-	-	
	Ilmu Hama dan Penyakit Tumbuhan	S-1	-	-	-	-	-	-	-	-	-	-	-	-	-	-	-	-	-	-	
	Sumberdaya Akuatik	S-1	-	-	-	-	-	-	-	-	-	-	-	-	-	-	-	-	-	-	
	Penyuluhan dan Komunikasi Pertanian	S-1	-	-	-	-	-	-	-	-	-	-	-	-	-	-	-	-	-	-	
	Ilmu Kelautan	S-1	-	-	-	-	-	-	-	-	-	-	-	-	-	-	-	-	-	-	
	Teknologi Industri Pertanian	S-1	-	-	-	-	-	-	-	-	-	-	-	-	-	-	-	-	-	-	
	Nutrisi Dan Teknologi Pakan Ternak	S-1	-	-	-	-	-	-	-	-	-	-	-	-	-	-	-	-	-	-	
	Jumlah S-1 Non Reguler			0	0	0	0	0	0	0	0	0	0	0	0	0	0	0	0	0	0
D-3 Perkebunan	D-3																				
Jumlah D-3			0	0	0	0	0	0	0	0	0	0	0	0	0	0	0	0	0	0	
Total FP			0	0	0	0	0	0	0	0	0	0	0	0	0	0	0	0	0	0	
TEKNIK	Teknik Sipil	S-1																			
	Teknik Arsitektur	S-1																			
	Teknik Geodesi	S-1																			
	Teknik Mesin	S-1																			
	Teknik Elektro	S-1																			
	Teknik Kimia	S-1																			
	Teknik Geofisika	S-1																			
	Teknik Informatika	S-1																			
	Jumlah S-1 Reguler			0	0	0	0	0	0	0	0	0	0	0	0	0	0	0	0	0	0
	Teknik Sipil	S-1																			
	Teknik Arsitektur	S-1																			
	Teknik Geodesi	S-1																			
	Teknik Mesin	S-1																			
	Teknik Elektro	S-1																			
Teknik Kimia	S-1																				
Teknik Geofisika	S-1																				
Teknik Informatika	S-1																				
Jumlah S-1 Non Reguler			-	-	-	-	-	-	-	-	-	-	-	-	-	-	-	-	-	-	
TEKNIK	D-3 Survey Dan Pemetaan	D-3																			
	D-3 Teknik Sipil (ABG)	D-3																			
	D-3 Teknik Mesin	D-3																			
	D-3 Teknik Arsitektur Bangunan Gedung	D-3																			
	Jumlah D-3			0	0	0	0	0	0	0	0	0	0	0	0	0	0	0	0	0	0
Total FT			-	-	-	-	-	-	-	-	-	-	-	-	-	-	-	-	-	-	
ISIP	Sosiologi	S-1																			
	Ilmu Pemerintahan	S-1																			
	Ilmu Komunikasi	S-1																			
	Ilmu Administrasi Negara	S-1																			
	Ilmu Administrasi Niaga/Bisnis	S-1																			
	Hubungan Internasional	S-1																			
	Jumlah S-1 Reguler			0	0	0	0	0	0	0	0	0	0	0	0	0	0	0	0	0	0
	Sosiologi	S-1																			
	Ilmu Pemerintahan	S-1																			
	Ilmu Komunikasi	S-1																			
	Ilmu Administrasi Negara	S-1																			
	Ilmu Administrasi Niaga/Bisnis	S-1																			
	Hubungan Internasional	S-1																			
	Jumlah S-1 Non Reguler			-	-	-	-	-	-	-	-	-	-	-	-	-	-	-	-	-	-
D-3 Sekretaris	D-3																				
D-3 Hubungan Masyarakat	D-3																				
D-3 Perpustakaan	D-3																				
Jumlah D-3			0	0	0	0	0	0	0	0	0	0	0	0	0	0	0	0	0	0	
Total F.ISIP			0	0	0	0	0	0	0	0	0	0	0	0	0	0	0	0	0	0	
MIPA	Kimia	S-1																			
	Biologi	S-1																			
	Matematika	S-1																			
	Fisika	S-1																			
	Ilmu Komputer	S-1																			
	Jumlah S-1 Reguler			0	0	0	0	0	0	0	0	0	0	0	0	0	0	0	0	0	0
	Kimia	S-1																			
	Biologi	S-1																			
	Matematika	S-1																			
	Fisika	S-1																			
Ilmu Komputer	S-1																				
Jumlah S-1 Non Reguler			-	-	-	-	-	-	-	-	-	-	-	-	-	-	-	-	-	-	
D-3 Manajemen Informatika	S-1																				
Jumlah D-3			0	0	0	0	0	0	0	0	0	0	0	0	0	0	0	0	0	0	
Total F.MIPA			0	0	0	0	0	0	0	0	0	0	0	0	0	0	0	0	0	0	0
KEDOKTERAN	Pendidikan Dokter	S-1																			
	Jumlah S-1 Reguler			0	0	0	0	0	0	0	0	0	0	0	0	0	0	0	0	0	0
	Profesi Dokter	S-1																			
	Jumlah Profesi Dokter			0	0	0	0	0	0	0	0	0	0	0	0	0	0	0	0	0	0
Total F.K			0	0	0	0	0	0	0	0	0	0	0	0	0	0	0	0	0	0	0
	Ilmu Ekonomi	S-3																			
	Ilmu Pertanian	S-3																			
	Ilmu MIPA	S-3																			
	Ilmu hukum	S-3																			
	Ilmu Lingkungan	S-3																			
	Jumlah S-3			-	-	-	-	-	-	-	-	-	-	-	-	-	-	-	-	-	-
	Magister Manajemen	S-2																			
	Magister Ilmu Akuntansi	S-2																			
	Magister Ilmu Ekonomi	S-2																			
	Magister Hukum	S-2																			
	Magister Teknologi Pendidikan	S-2																			
	Magister Manajemen Pendidikan	S-2																			
	Magister Pendidikan Matematika	S-2																			
	Magister Pendidikan Fisika	S-2																			
	Magister Keguruan IPA	S-2																			

PASCASARJANA	Magister Pendidikan IPS	S-2			0		0																		0	0	
	Magister Bahasa & Sastra Indonesia	S-2			0		0																			0	0
	Magister Pendidikan Bahasa dan Sastra Daerah	S-2			0		0																			0	0
	Magister Keguruan Guru SD	S-2			0		0																			0	0
	Magister Pendidikan Bahasa Inggris	S-2			0		0																			0	0
	Magister Agronomi	S-2			0		0																			0	0
	Magister Teknologi Industri Pertanian	S-2			0		0																			0	0
	Magister Agribisnis	S-2			0		0																			0	0
	Magister Ilmu Kehutanan	S-2			0		0																			0	0
	Magister Penyuluhan dan Komunikasi Pertanian	S-2			0		0																			0	0
	Magister Teknik Sipil	S-2			0		0																			0	0
	Magister Teknik Mesin	S-2			0		0																			0	0
	Magister Teknik Elektro	S-2			0		0																			0	-
	Magister Ilmu Pemerintahan	S-2			0		0																			0	0
	Magister Ilmu Komunikasi	S-2			0		0																			0	-
	Magister Ilmu Administrasi	S-2			0		0																			0	0
	Magister Biologi	S-2			0		0																			0	0
	Magister Kimia	S-2			0		0																			0	0
	Magister Matematika	S-2			0		0																			0	0
	Magister Fisika	S-2			0		0																			0	0
	Magister Ilmu Lingkungan	S-2			0		0																			0	0
	Magister Ilmu Perencanaan Pembangunan & Desain	S-2			0		0																			0	0
	Magister Manajemen Wilayah Pesisir Dan Laut	S-2			0		0																			0	0
	Magister Perencanaan Wilayah dan Kota	S-2			0		0																			0	0
	Jumlah S-2			0	0	0	0	0	0	0	0	0	0	0	0	-	-	-	-	-	-	-	-	-	-	-	0
	Total Pascasarjana			-	-	-	-	-	-	-	-	-	-	-	-	-	-	-	-	-	-	-	-	-	-	-	-
	Grand Total			-	-	-	-	-	-	-	-	-	-	-	-	-	-	-	-	-	-	-	-	-	-	-	-

Sumber Data : BAK Nopember 2018

FAKULTAS	JUMLAH
FAKULTAS EKONOMI	471
FAKULTAS HUKUM	524
FAKULTAS KIP	1.515
FAKULTAS PERTANIAN	1.034
FAKULTAS TEKNIK	664
FAKULTAS ISIP	644
FAKULTAS MIPA	580
FAKULTAS KEDOKTERAN	242
PASCASARJANA	575
Total	6.249

Grafik Mahasiswa Baru 2019/2020

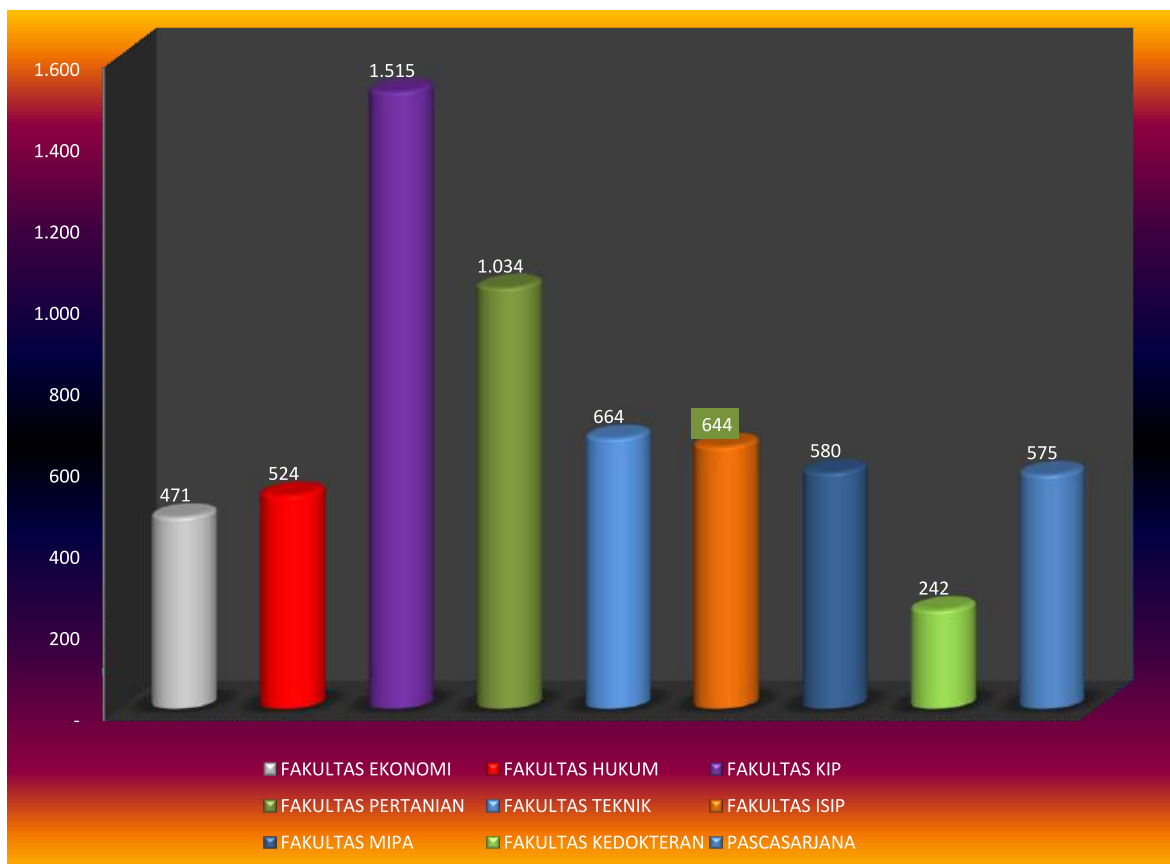

UNIVERSITAS LAMPUNG DALAM ANGKA			JUMLAH LULUSAN MAHASISWA YANG MENGGISI TRACER STUDY UNIVERSITAS LAMPUNG BERDASARKAN TAHUN ANGKATAN HASIL TRACER STUDY 2019									Tabel : 10 Lembar : 01	
Fakultas	Prodi	JP	2015			2016			2017			GRAND TOTAL	
			L	P	JML	L	P	JML	L	P	JML		
EKONOMI DAN BISNIS	Manajemen	S-1			82	30	39	69	59	89	148	299	
	Ilmu Ekonomi dan Studi Pembangunan	S-1			70	21	32	53	23	26	49	172	
	Akuntansi	S-1			6	18	34	52	97	79	176	234	
	Jumlah S-1 Reguler				158	69	105	174	179	194	373	705	
	D3 Perpajakan	D-3			9	3	4	7	15	44	39	55	
	D3 Akuntansi	D-3			-	7	24	31	13	42	55	86	
	D3 Pemasaran	D-3			20	3	3	6	8	9	17	43	
	D3 Keuangan dan Perbankan	D-3			12	10	26	36	22	34	56	104	
	Jumlah D-3				41	23	57	80	58	129	167	288	
	Total FE				199	92	162	254	237	323	540	993	
HUKUM	Ilmu Hukum	S-1			332	102	100	202	93	73	166	700	
	Jumlah S-1 Reguler				332	102	100	202	93	73	166	700	
	Total FH				332	102	100	202	93	73	166	700	
KEGURUAN DAN ILMU PENDIDIKAN	Pendidikan Matematika	S-1			56	14	48	62	19	46	65	183	
	Pendidikan Fisika	S-1			41	12	50	62	13	44	57	160	
	Pendidikan Kimia	S-1			8	6	44	50	7	52	59	117	
	Pendidikan Biologi	S-1			31	4	21	25	4	59	63	119	
	Pendidikan Ekonomi	S-1			101	23	84	107	10	60	70	278	
	Pendidikan Pancasila dan Kewarganegaraan	S-1			14	11	34	45	14	38	52	111	
	Pendidikan Sejarah	S-1			8	16	23	49	30	32	62	119	
	Pendidikan Geografi	S-1			48	25	28	33	16	46	62	143	
	Pend.Bhs.dan Sastra Ind.dan Daerah	S-1			148	7	45	52	13	49	62	262	
	Pendidikan Bahasa Inggris	S-1			72	10	37	47	6	40	46	165	
	Pendidikan Seni Drama, Tari dan Musik	S-1			17	6	14	20	2	10	12	49	
	Pend.Jasmani, Kesehatan & Rekreasi	S-1			18	24	17	41	49	15	64	123	
	Bimbingan dan Konseling	S-1			28	5	32	37	8	24	32	97	
	Pendidikan Guru Sekolah Dasar	S-1			22	23	75	98	14	108	122	242	
	Pendidikan Anak Usia Dini	S-1			22	3	56	59	1	23	24	105	
	Jumlah S-1 Reguler			-	-	634	189	608	787	206	646	852	2.273
	Total F.KIP					634	189	608	787	206	646	852	2.273
NIA	Teknologi Hasil Pertanian	S-1			10	9	19	28	18	35	53	91	
	Teknik Pertanian	S-1			6	10	10	20	18	9	27	53	
	Budidaya Perairan	S-1			22	4	18	22	19	21	30	74	
	Agroteknologi	S-1			40	58	56	114	43	68	111	265	
	Agribisnis	S-1			30	23	45	68	18	44	62	160	

PERTA	Peternakan	S-1			23	9	32	10	9	19	51	
	Kehutanan	S-1			16	21	21	42	17	20	37	
	Jumlah S-1 Reguler		-	-	138	32	64	96	178	223	391	789
	D-3 Perkebunan	D-3			14	23	9	32	35	17	52	98
	Jumlah D-3		-	-	14	23	9	32	35	17	52	98
	Total FP				152	55	73	128	113	240	443	887
TEKNIK	Teknik Sipil	S-1			103	27	39	66	29	22	51	220
	Teknik Mesin	S-1			50	14	2	16	35	4	39	105
	Teknik Elektro	S-1			74	47	4	51	33	15	48	173
	Teknik Kimia	S-1			17	4	12	16	9	11	20	53
	Teknik Geofisika	S-1			14	8	6	14	28	21	49	77
	Jumlah S-1 Reguler		-	-	258	100	63	163	134	73	207	628
	D-3 Survey Dan Pemetaan	D-3			26	28	28	56	25	2	27	109
	D-3 Teknik Sipil (ABG)	D-3			-	5	3	8	8	4	12	20
	D-3 Teknik Mesin	D-3			-	10	-	10	11	-	11	21
	Jumlah D-3		-	-	26	43	31	74	44	6	50	150
	Total FT				284	143	94	237	178	79	257	778
ISIP	Sosiologi	S-1			38	10	40	50	18	35	53	141
	Ilmu Pemerintahan	S-1			102	21	39	60	47	28	75	237
	Ilmu Komunikasi	S-1			38	14	12	26	30	34	64	128
	Ilmu Administrasi Negara	S-1			64	26	40	66	21	43	64	194
	Ilmu Administrasi Niaga/Bisnis	S-1			78	23	50	73	26	34	60	211
	Hubungan Internasional	S-1							3	9	12	12
	Jumlah S-1 Reguler		-	-	320	94	181	275	145	183	328	923
	D-3 Sekretari	D-3			8	-	8	8	1	11	12	28
	D-3 Hubungan Masyarakat	D-3			10	12	10	22	8	13	21	53
	D-3 Perpustakaan	D-3			10	2	4	6	1	11	12	28
	Jumlah D-3		-	-	28	14	22	36	10	35	45	109
Total F.ISIP				348	108	203	311	155	218	373	1.032	
MIPA	Kimia	S-1			6	7	17	24	10	41	51	81
	Biologi	S-1			2	12	44	56	7	53	60	118
	Matematika	S-1			56	9	31	40	17	33	50	146
	Fisika	S-1			4	12	36	48	12	20	32	84
	Ilmu Komputer	S-1			6	12	7	19	19	27	46	71
	Jumlah S-1 Reguler		-	-	74	52	135	187	65	174	239	500
	D-3 Manajemen Informatika	S-1			6	8	9	17	12	8	20	43
	Jumlah D-3		-	-	6	8	9	17	12	8	20	43
	Total F.MIPA				80	60	144	204	77	182	259	543
KEDOKTERAN	Pendidikan Dokter	S-1										
	Jumlah S-1 Reguler		-	-	-	-	-	-	-	-	-	
	Profesi Dokter	S-1			108	31	59	90	34	78	112	310
	Jumlah Profesi		-	-	108	31	59	90	34	78	112	310
	Total F.K		-	-	108	31	59	90	34	78	112	310
Grand Total		-	-	2.137	780	1.443	2.213	1.093	1.839	3.002	7.516	

Sumber Data : UPT PKK

UNIVERSITAS LAMPUNG DALAM ANGKA		JUMLAH LULUSAN MAHASISWA BERDASARKAN RATA-RATA MASA TUNGGU MENDAPATKAN PEKERJAAN HASIL TRACER STUDY 2019				Tabel : 11 Lembar : 01
Fakultas	Prodi	JP	<6 bln	6 s.d 12 bln	12 s.d 18 bln	GRAND TOTAL
EKONOMI DAN BISNIS	Manajemen	S-1	55	64	28	147
	Ilmu Ekonomi dan Studi Pembangunan	S-1	16	14	18	48
	Akuntansi	S-1	121	38	16	175
	Jumlah S-1 Reguler		192	116	62	370
	D3 Perpajakan	D-3	28	18	12	58
	D3 Akuntansi	D-3	28	18	7	53
	D3 Pemasaran	D-3	8	7	2	17
	D3 Keuangan dan Perbankan	D-3	35	12	9	56
	Jumlah D-3		99	55	30	184
	Total FE		291	171	92	554
	HUKUM	Ilmu Hukum	S-1	111	36	16
Jumlah S-1 Reguler			111	36	16	163
Total FH						
KEGURUAN DAN ILMU PENDIDIKAN	Pendidikan Matematika	S-1	45	14	6	65
	Pendidikan Fisika	S-1	45	11	1	57
	Pendidikan Kimia	S-1	52	5	2	59
	Pendidikan Biologi	S-1	48	11	4	63
	Pendidikan Ekonomi	S-1	48	12	6	66
	Pendidikan Pancasila dan Kewarganegaraan	S-1	39	11	3	53
	Pendidikan Sejarah	S-1	44	13	5	62
	Pendidikan Geografi	S-1	42	13	7	62
	Pend.Bhs.dan Sastra Ind.dan Daerah	S-1	46	14	2	62
	Pendidikan Bahasa Inggris	S-1	31	14	1	46
	Pendidikan Seni Drama, Tari dan Musik	S-1	10	-	1	11
	Pend.Jasmani, Kesehatan & Rekreasi	S-1	4	14	4	22
	Bimbingan dan Konseling	S-1	21	7	4	32
	Pendidikan Guru Sekolah Dasar	S-1	90	22	8	120
	Pendidikan Anak Usia Dini	S-1	12	4	3	19
	Pendidikan Musik	S-1				
	Jumlah S-1 Reguler		577	165	57	799
	Total F.KIP					
	Teknologi Hasil Pertanian	S-1	29	21	3	53

PERTANIAN	Teknik Pertanian	S-1	13	8	6	27	
	Budidaya Perairan	S-1	24	11	5	40	
	Agroteknologi	S-1	76	29	12	117	
	Agribisnis	S-1	37	17	6	60	
	Peternakan	S-1	12	4	3	19	
	Kehutanan	S-1	21	13	3	37	
	Jumlah S-1 Reguler			212	103	38	353
	D-3 Perkebunan	D-3	43	10	3	56	
	Jumlah D-3			43	10	3	56
	Total FP			255	113	41	409
TEKNIK	Teknik Sipil	S-1	36	14	1	51	
	Teknik Mesin	S-1	22	11	6	39	
	Teknik Elektro	S-1	22	16	10	48	
	Teknik Kimia	S-1	8	10	2	20	
	Teknik Geofisika	S-1	22	17	10	49	
	Jumlah S-1 Reguler			110	68	29	207
	D-3 Survey Dan Pemetaan	D-3	23	3	1	27	
	D-3 Teknik Sipil (ABG)	D-3	9	2	1	12	
	D-3 Teknik Mesin	D-3	8	1	2	11	
	Jumlah D-3			40	6	4	50
	Jumlah D-3						
	Total FT			150	74	33	257
ISIP	Sosiologi	S-1	28	15	9	52	
	Ilmu Pemerintahan	S-1	40	29	4	73	
	Ilmu Komunikasi	S-1	34	15	14	63	
	Ilmu Administrasi Negara	S-1	32	23	8	63	
	Ilmu Administrasi Niaga/Bisnis	S-1	29	22	9	60	
	Hubungan Internasional	S-1	3	6	2	11	
	Jumlah S-1 Reguler			166	110	46	322
	D-3 Sekretari	D-3	5	4	3	12	
	D-3 Hubungan Masyarakat	D-3	12	4	4	20	
	D-3 Perpustakaan	D-3	9	3	-	12	
	Jumlah D-3			26	11	7	44
	Total F.ISIP			192	121	53	366
MIPA	Kimia	S-1	28	17	6	51	
	Biologi	S-1	23	24	12	59	
	Matematika	S-1	29	8	13	50	
	Fisika	S-1	22	8	2	32	
	Ilmu Komputer	S-1	20	22	2	44	
	Jumlah S-1 Reguler			122	79	35	236
	D-3 Manajemen Informatika	S-1	12	5	3		
	Jumlah D-3			12	5	3	20
	Total F.MIPA			134	84	38	256
KEDOKTERAN	Profesi Dokter	S-1	81	17	13	111	
	Jumlah Profesi Dokter		81	17	13	111	
	Total F.K		81	17	13	111	
Grand Total			1.103	580	270	1.953	

Sumber Data : UPT PKK

UNIVERSITAS LAMPUNG DALAM ANGKA		JUMLAH LULUSAN MAHASISWA BERDASARKAN BANYAKNYA PERUSAHAAN YANG DIDAFTAR HASIL TRACER STUDY 2019					Tabel : 12 Lembar : 01
Fakultas	Prodi	JP	< 2	2 s.d 6	6 s.d 10	> 10	GRAND TOTAL
EKONOMI DAN BISNIS	Manajemen	S-1	29	32	37	50	148
	Ilmu Ekonomi dan Studi Pembangunan	S-1	3	14	14	15	46
	Akuntansi	S-1	68	50	31	27	176
	Jumlah S-1 Reguler		100	96	82	92	370
	D3 Perpajakan	D-3	8	15	16	18	57
	D3 Akuntansi	D-3	12	22	11	10	55
	D3 Pemasaran	D-3	5	5	2	5	17
	D3 Keuangan dan Perbankan	D-3	17	13	13	13	56
	Jumlah D-3		42	55	42	46	185
	Total FE		142	151	124	138	555
HUKU M	Ilmu Hukum	S-1	34	77	37	18	166
	Jumlah S-1 Reguler		34	77	37	18	166
	Total FH		34	77	37	18	166
KEGURUAN DAN ILMU PENDIDIKAN	Pendidikan Matematika	S-1	26	33	5	1	65
	Pendidikan Fisika	S-1	22	24	7	4	57
	Pendidikan Kimia	S-1	20	28	8	3	59
	Pendidikan Biologi	S-1	17	28	12	6	63
	Pendidikan Ekonomi	S-1	18	31	13	8	70
	Pendidikan Pancasila dan Kewarganegaraan	S-1	11	27	10	4	52
	Pendidikan Sejarah	S-1	15	31	11	4	61
	Pendidikan Geografi	S-1	19	25	10	8	62
	Pend.Bhs.dan Sastra Ind.dan Daerah	S-1	13	29	13	7	62
	Pendidikan Bahasa Inggris	S-1	11	24	9	2	46
	Pendidikan Seni Drama, Tari dan Musik	S-1	5	4	2	-	11
	Pend.Jasmani, Kesehatan & Rekreasi	S-1	20	25	12	7	64
	Bimbingan dan Konseling	S-1	10	13	3	5	31
	Pendidikan Guru Sekolah Dasar	S-1	48	50	21	3	122
	Pendidikan Anak Usia Dini	S-1	13	10	1	-	24
	Jumlah S-1 Reguler		268	382	137	62	849
	Total F.KIP		268	382	137	62	849
	PERTANIAN	Teknologi Hasil Pertanian	S-1	13	13	12	15
Teknik Pertanian		S-1	6	10	9	2	27
Budidaya Perairan		S-1	6	14	10	10	40
Agroteknologi		S-1	26	36	29	20	111
Agribisnis		S-1	9	21	11	21	62
Agrobisnis (Sosial Ekonomi Pertanian)		S-1					
Peternakan		S-1	8	5	3	3	19
Kehutanan		S-1	7	17	5	8	37
Jumlah S-1 Reguler			75	116	79	79	349
D-3 Perkebunan		D-3	13	29	5	5	52
Jumlah D-3			13	29	5	5	52
Total FP			88	145	84	84	401

TEKNIK	Teknik Sipil	S-1	30	18	3	-	51	
	Teknik Mesin	S-1	6	11	11	11	39	
	Teknik Elektro	S-1	7	10	12	19	48	
	Teknik Kimia	S-1	2	4	5	9	20	
	Teknik Geofisika	S-1	9	15	8	16	48	
	Jumlah S-1 Reguler			54	58	39	55	206
	D-3 Survey Dan Pemetaan	D-3	6	16	4	1	27	
	D-3 Teknik Sipil (ABG)	D-3	3	10	1	2	16	
	D-3 Teknik Mesin	D-3	1	3	2	5	11	
	Jumlah D-3			10	29	7	8	54
	Total FT			64	87	46	63	260
ISIP	Sosiologi	S-1	11	27	9	6	53	
	Ilmu Pemerintahan	S-1	24	36	4	11	75	
	Ilmu Komunikasi	S-1	14	18	11	21	64	
	Ilmu Administrasi Negara	S-1	13	19	13	18	63	
	Ilmu Administrasi Niaga/Bisnis	S-1	9	16	16	19	60	
	Hubungan Internasional	S-1	-	-	1	5	6	
	Jumlah S-1 Reguler			71	116	54	80	321
	D-3 Sekretari	D-3	2	5	4	1	12	
	D-3 Hubungan Masyarakat	D-3	4	7	5	5	21	
	D-3 Perpustakaan	D-3	6	2	1	-	9	
	Jumlah D-3			12	14	10	6	42
Total F.ISIP			83	130	64	86	363	
MIPA	Kimia	S-1	13	15	8	15	51	
	Biologi	S-1	14	10	15	21	60	
	Matematika	S-1	13	12	13	12	50	
	Fisika	S-1	4	8	5	8	25	
	Ilmu Komputer	S-1	10	13	12	11	46	
	Jumlah S-1 Reguler			54	58	53	67	232
	D-3 Manajemen Informatika	S-1	2	6	9	3	20	
	Jumlah D-3			2	6	9	3	20
	Total F.MIPA			56	64	62	70	252
KEDOKTERAN	Profesi Dokter	S-1	58	48	5	-		
	Jumlah Profesi Dokter			58	48	5	-	111
	Total F.K			58	48	5	-	111
Grand Total			793	1.084	559	521	2.957	

Sumber Data : UPT PKK 2019

UNIVERSITAS LAMPUNG DALAM ANGKA		JUMLAH LULUSAN MAHASISWA BERDASARKAN JENIS PEKERJAAN HASIL TRACER STUDY 2019					Tabel : 13 Lembar : 01	
Fakultas	Prodi	JP	ASN/PNS	NON PNS INSTANSI PEMERINTAHAN	PERUSAHAAN SWASTA	BELUM BEKERJA	GRAND TOTAL	
EKONOMI DAN BISNIS	Manajemen	S-1	40	23	62	18	143	
	Ilmu Ekonomi dan Studi Pembangunan	S-1	7	5	32	5	49	
	Akuntansi	S-1	71	8	61	33	173	
	Jumlah S-1 Reguler		118	36	155	56	365	
	D3 Perpajakan	D-3	10	5	26	12	53	
	D3 Akuntansi	D-3	11	7	29	8	55	
	D3 Pemasaran	D-3	2	1	8	5	16	
	D3 Keuangan dan Perbankan	D-3	8	7	22	16	53	
	Jumlah D-3		31	20	85	41	177	
	Total FE		149	56	240	97	542	
HUKUM	Ilmu Hukum	S-1	68	22	42	28	160	
	Jumlah S-1 Reguler		68	22	42	28	160	
	Total FH		68	22	42	28	160	
KEGURUAN DAN ILMU PENDIDIKAN	Pendidikan Matematika	S-1	18	13	15	10	56	
	Pendidikan Fisika	S-1	9	1	17	12	39	
	Pendidikan Kimia	S-1	19	11	10	8	48	
	Pendidikan Biologi	S-1	17	10	11	14	52	
	Pendidikan Ekonomi	S-1	20	4	23	9	56	
	Pendidikan Pancasila dan Kewarganegaraan	S-1	24	5	5	6	40	
	Pendidikan Sejarah	S-1	23	9	14	6	52	
	Pendidikan Geografi	S-1	20	6	16	10	52	
	Pend.Bhs.dan Sastra Ind.dan Daerah	S-1	19	4	16	4	43	
	Pendidikan Bahasa Inggris	S-1	6	4	22	5	37	
	Pendidikan Seni Drama, Tari dan Musik	S-1	6	3	1	1	11	
	Pendidikan Bahasa Perancis	S-1					-	
	Pend.Jasmani, Kesehatan & Rekreasi	S-1	25	7	15	6	53	
	Bimbingan dan Konseling	S-1	9	2	9	6	26	
	Pendidikan Guru Sekolah Dasar	S-1	60	15	10	13	98	
	Pendidikan Anak Usia Dini	S-1	3	1	9	6	19	
	Jumlah S-1 Reguler		278	95	193	116	682	
	Total F.KIP		278	95	193	116	682	
	PERTANIAN	Teknologi Hasil Pertanian	S-1	7	12	26	8	53
		Teknik Pertanian	S-1	4	2	16	4	26
Budidaya Perairan		S-1	7	8	18	5	38	
Agroteknologi		S-1	16	11	64	13	104	
Agribisnis		S-1	15	9	28	7	59	
Agrobisnis (Sosial Ekonomi Pertanian)		S-1					-	
Peternakan		S-1	2	2	8	6	18	
Kehutanan		S-1	6	6	11	9	32	
Jumlah S-1 Reguler			57	50	171	52	330	
D-3 Perkebunan		D-3	10	3	31	4	48	
Jumlah D-3			10		31	4	45	
Total FP			67	50	202	56	375	
Teknik Sipil	S-1	3	4	16	28	51		

TEKNIK	Teknik Mesin	S-1	7	-	28	4	39
	Teknik Elektro	S-1	12	-	25	9	46
	Teknik Kimia	S-1	2	1	14	3	20
	Teknik Geofisika	S-1	12	6	24	6	48
	Jumlah S-1 Reguler		36		107	50	193
	D-3 Survey Dan Pemetaan	D-3	11	1	10	4	26
	D-3 Teknik Sipil (ABG)	D-3	3	3	5	1	12
	D-3 Teknik Mesin	D-3	3	2	6	-	11
	Jumlah D-3		17		21	5	43
	Total FT		53	-	128	55	236
ISIP	Sosiologi	S-1	21	7	13	7	48
	Ilmu Pemerintahan	S-1	24	10	24	16	74
	Ilmu Komunikasi	S-1	15	17	24	7	63
	Ilmu Administrasi Negara	S-1	15	6	30	12	63
	Ilmu Administrasi Niaga/Bisnis	S-1	8	11	33	3	55
	Hubungan Internasional	S-1	3	1	5	3	12
	Jumlah S-1 Reguler		86		129	48	263
	D-3 Sekretari	D-3	5	1	4	1	11
	D-3 Hubungan Masyarakat	D-3	2	4	6	7	19
	D-3 Perpustakaan	D-3	5	1	2	3	11
	Jumlah D-3		12		12	11	35
Total F.ISIP		98	-	141	59	298	
MIPA	Kimia	S-1	7	5	21	12	45
	Biologi	S-1	11	7	21	14	53
	Matematika	S-1	16	4	15	13	48
	Fisika	S-1	4	5	17	4	30
	Ilmu Komputer	S-1	15	6	19	6	46
	Jumlah S-1 Reguler		53	27	93	49	222
	D-3 Manajemen Informatika	S-1	1	2	13	3	19
	Jumlah D-3		1	2	13	3	19
Total F.MIPA		54	29	106	52	241	
KEDOKTERAN	Pendidikan Dokter	S-1					
	Jumlah S-1 Reguler		-		-	-	
	Profesi Dokter	S-1	51	10	25	15	101
	Jumlah Profesi Dokter		51	10	25	15	101
Total F.K		51	10	25	15	101	
Grand Total			818	262	1.077	478	2.635

Sumber Data : UPT PKK 2019

BAB II

TENAGA PENDIDIK DAN KEPENDIDIKAN

Tenaga Pendidik dan Kependidikan Universitas Lampung merupakan bagian dari Pegawai Negeri Sipil yang melaksanakan tugas pokok dan fungsi di perguruan tinggi baik sebagai tenaga pendidik maupun sebagai tenaga kependidikan mempunyai peranan penting dalam proses belajar mengajar di perguruan tinggi.

Data tenaga pendidik dan kependidikan Universitas Lampung bersumber dari BUK, meliputi:

- a. Jumlah Tenaga Pendidik Tetap Universitas Lampung berdasarkan jabatan fungsional, golongan, tahun lahir (Usia), jenjang pendidikan, dan jenis kelamin tahun 2019;
- b. Jumlah Tenaga Pendidik Tetap yang melanjutkan studi S-2 dan S-3 berdasarkan jalur pendidikan dalam negeri dan luar negeri Tahun 2019;
- c. Grafik jumlah Tenaga Pendidik Tetap Tahun 2019;
- d. Jumlah Tenaga Kependidikan Tetap Universitas Lampung berdasarkan kelompok usia, jenis kelamin, jenjang pendidikan, tingkat golongan, dan jabatan Tahun 2019;
- e. Jumlah Tenaga Kependidikan Tidak Tetap Universitas Lampung berdasarkan kelompok usia, jenjang pendidikan, jenis kelamin, dan jabatan Tahun 2019;
- f. Grafik jumlah Tenaga Kependidikan Universitas Lampung Tetap Tahun 2019;

UNIVERSITAS LAMPUNG DALAM ANGKA			JUMLAH TENAGA PENDIDIK TETAP UNIVERSITAS LAMPUNG BERDASARKAN JABATAN FUNGSIONAL DAN JENIS KELAMIN TAHUN 2019															Tabel Lembar :10 : 01					
NO.	FAKULTAS / PRODI	JP	JABATAN FUNGSIONAL																				
			TENAGA PENGAJAR			ASISTEN AHLI			LEKTOR			LEKTOR KEPALA			GURU BESAR			JUMLAH					
			L	P	L+P	L	P	L+P	L	P	L+P	L	P	L+P	L	P	L+P	L	P	L+P			
A. FAKULTAS EKONOMI DAN BISNIS																							
1	Manajemen	S1	1	2	3	7	5	12	9	9	18	1	4	5	2	0	2	20	20	40			
2	Akuntansi	S1	1	1	2	2	9	11	12	5	17	5	4	9	0	1	1	20	20	40			
3	Ilmu Ekonomi Sosial Pembangunan	S1	1	1	2	2	3	5	8	6	14	5	1	6	0	0	0	16	11	27			
	Sub Jumlah		3	4	7	11	17	28	29	20	49	11	9	20	2	1	3	56	51	107			
B. FAKULTAS HUKUM																							
1	Hukum Administrasi Negara	S1	2	0	2	2	0	2	2	3	5	4	3	7	2	0	2	12	6	18			
2	Hukum Pidana	S1	0	0	0	1	1	2	6	3	9	5	4	9	2	0	2	14	8	22			
3	Hukum Perdata	S1	0	0	0	0	1	1	7	11	18	4	6	10	1	0	1	12	18	30			
4	Hukum Tata Negara	S1	0	0	0	2	1	3	7	2	9	0	1	1	0	0	0	9	4	13			
5	Hukum Internasional	S1	0	0	0	0	1	1	5	5	10	1	1	2	1	0	1	7	7	14			
	Sub Jumlah		2	-	2	5	4	9	27	24	51	14	15	29	6	-	6	54	43	97			
C. FAKULTAS KEGURUAN DAN ILMU PENDIDIKAN																							
1	Pend. Matematika dan IPA	S1	3	4	7	3	3	6	9	7	16	12	10	22	1	1	28	24	52				
2	Pend. Ilmu Pengetahuan Sosial	S1	5	4	9	2	4	6	11	4	15	10	3	13	1	1	29	15	44				
3	Pend. Bahasa dan Seni	S1	5	7	12	4	2	6	12	9	21	9	4	13	3	3	33	22	55				
4	Ilmu Pendidikan	S1	4	11	15	3	7	10	15	6	21	16	8	24	1	1	39	32	71				
	Sub Jumlah		17	26	43	12	16	28	47	26	73	47	25	72	6	-	6	129	93	222			
D. FAKULTAS PERTANIAN																							
1	Keternakan Pertanian	S1	2	1	3	0	0	0	9	3	12	5	0	5			0	16	4	20			
2	Agroekoteknologi	S1	1	2	3	0	0	0	0	0	0	0	0	0			0	1	2	3			
3	Agribisnis	S1	0	3	3	1	5	6	5	7	12	9	8	17	3	3	18	23	41				
4	Kehutanan	S1	0	3	3	5	2	7	5	4	9	6	1	7	1	1	17	10	27				
5	Perikanan dan Kelautan	S1	3	6	9	3	3	6	11	2	13	1	1	2	0	0	18	12	30				
6	Peternakan	S1	0	2	2	0	2	2	6	2	7	6	5	11	1	1	14	9	23				
7	Teknologi Hasil Pertanian	S1	2	4	6	0	0	0	9	2	11	4	9	13	2	1	3	17	16	33			
8	Ilmu Tanah	S1	1	1	2	0	2	2	3	0	3	5	0	5	4	3	7	13	6	19			
9	Agronomi dan Hortikultura	S1	0			1	1	2	5	5	10	14	5	19	4	2	6	24	13	37			
10	Proteksi Tanaman	S1	0			0	1	1	3	1	4	8	3	11	5	1	6	16	6	22			
	Sub Jumlah		9	22	31	12	14	26	55	26	81	58	32	90	20	7	27	154	101	255			
E. FAKULTAS TEKNIK																							
1	Teknik Elektro	S1	7	3	10	8	3	11	17	9	26	1	0	1	1	0	34	15	49				
2	Teknik Mesin	S1	5	0	5	4	0	4	12	2	14	9	1	10			0	30	3	33			
3	Teknik Sipil	S1	7	2	9	11	4	15	15	5	20	15	7	22			0	48	18	66			
4	Teknik Kimia	S1	3	4	7	1	1	2	6	6	11	3	2	5			0	12	13	25			
5	Teknik Geofisika	S1	6	3	9	0	0	3	0	3	6			6	1	1	16	3	19				
6	Teknik Geodesi	S1	0	1	1												-	1	1				
7	Teknik Informatika	S1	1	0	1												1	-	1				
	Sub Jumlah		29	13	42	24	8	32	52	22	74	34	10	44	2	-	2	141	53	194			
F. FAKULTAS ILMU SOSIAL DAN POLITIK																							
1	Ilmu Pemerintahan	S1	3	0	3	2	0	2	12	2	14	4	2	6			0	21	4	25			
2	Ilmu Komunikasi	S1	3	1	4	3	1	4	5	9	14	3	1	4	1	1	15	12	27				
3	Administrasi Negara	S1	1	3	4	0	2	2	6	5	11	2	1	3	1	1	10	11	21				
4	Administrasi Bisnis	S1	0	0	0	4	3	7	7	1	8	2	0	2			0	13	4	17			
5	Sosiologi	S1	3	1	4	1	0	1	3	4	7	10	2	12			0	17	7	24			
6	Hubungan Internasional	S1	2	2	4	3	1	4			0	0	0	0			0	5	3	8			
	Sub Jumlah		12	7	19	13	7	20	33	21	54	21	6	27	2	-	2	81	41	122			
G. FAKULTAS MATEMATIKA DAN IPA																							
1	Matematika	S1	1	2	3	1	0	1	6	4	10	6	4	10	1	2	15	11	26				
2	Kimia	S1	0	2	2	0	1	1	5	3	9	4	8	12	6	2	8	16	16	32			
3	Fisika	S1	2	1	3	2	1	3	4	3	7	3	1	4	3	0	3	14	6	20			
4	Biologi	S1	1	3	4	5		6	1	2	3	7	13	20	1	1	2	15	19	34			
5	Ilmu Komputer	S1	3	2	5	4		4	7	3	10	2		2			0	16	5	21			
	Sub Jumlah		7	10	17	12	2	14	24	15	39	22	26	48	11	4	15	76	57	133			
H. FAKULTAS KEDOKTERAN																							
1	Pendidikan Dokter	S1	3	3	3	10	12	22	11	24	35	1	1	2	1	1	2	26	41	67			
	Sub Jumlah		3	3	3	10	12	22	11	24	35	1	1	2	1	1	2	26	41	67			
	GRAND TOTAL		82	85	164	99	80	179	278	178	456	208	124	332	50	13	63	717	480	1197			

Sumber data : Bagian Kepegawaian BUK s.d. Bulan November 2019

UNIVERSITAS LAMPUNG DALAM ANGKA			REKAPITULASI TENAGA PENDIDIK TETAP UNIVERSITAS LAMPUNG BERDASARKAN JABATAN FUNGSIONAL TAHUN 2019															Tabel Lembar : 11 : 01					
NO.	FAKULTAS	JP	JABATAN FUNGSIONAL																				
			TENAGA PENGAJAR			ASISTEN AHLI			LEKTOR			LEKTOR KEPALA			GURU BESAR			JUMLAH					
			L	P	L+P	L	P	L+P	L	P	L+P	L	P	L+P	L	P	L+P	L	P	L+P			
A.	FAKULTAS EKONOMI DAN BISNIS		3	4	7	11	17	28	29	20	49	11	9	20	2	1	3	56	51	107			
B.	FAKULTAS HUKUM		2	0	2	5	4	9	27	24	51	14	15	29	6	0	6	54	43	97			
C.	FAKULTAS KEGURUAN DAN ILMU PENDIDIKAN		17	26	43	12	16	28	47	26	73	47	25	72	6	0	6	129	93	222			
D.	FAKULTAS PERTANIAN		9	22	31	12	14	26	55	26	81	58	32	90	20	7	27	154	101	255			
E.	FAKULTAS TEKNIK		29	13	42	24	8	32	52	22	74	34	10	44	2	0	2	141	53	194			
F.	FAKULTAS ILMU SOSIAL DAN ILMU POLITIK		12	7	19	13	7	20	33	21	54	21	6	27	2	0	2	81	41	122			
G.	FAKULTAS MATEMATIKA DAN IPA		7	10	17	12	2	14	24	15	39	22	26	48	11	4	15	76	57	133			
H.	FAKULTAS KEDOKTERAN		3	3	6	10	12	22	11	24	35	1	1	2	1	1	2	26	41	67			
	Total		82	85	167	99	80	179	278	178	456	208	124	332	50	13	63	717	480	1197			

Sumber data : Bagian Kepegawaian BUK s.d. Bulan November 2019

UNIVERSITAS LAMPUNG DALAM ANGKA			Jumlah Tenaga Pendidik Universitas Lampung Berdasarkan Golongan dan Jenis Kelamin Tahun 2019																	Tabel Lembar : 12 : 01					
NO.	FAKULTAS / JURUSAN	JP	Golongan dan Jenis Kelamin															JUMLAH							
			III					IV																	
			A		B		C		D		A		B		C		D		E		L	P	L+P		
L	P	L	P	L	P	L	P	L	P	L	P	L	P	L	P	L	P	L	P	L	P	L+P			
A. FAKULTAS EKONOMI DAN BISNIS																									
1	Manajemen	S1	3	1	5	6	3	5	6	4	-	1	1	3	-	-	2	-	-	-	-	20	20	40	
2	Akuntansi	S1	2	1	2	9	9	2	2	5	3	2	2	-	-	1	-	-	-	-	-	20	20	40	
3	Ilmu Ekonomi Sosial Pembangunan	S1	-	1	4	4	4	4	3	1	4	-	1	1	-	-	-	-	-	-	-	16	11	27	
Sub Jumlah			5	3	11	19	16	11	11	10	7	3	4	4	-	1	2	-	-	-	-	56	51	107	
B. FAKULTAS HUKUM																									
1	Hukum Administrasi Negara	S1	-	-	4	0	1	2	1	1	1	2	1	1	2	0	2	-	-	-	-	12	6	18	
2	Hukum Pidana	S1	-	-	2	1	4	0	0	3	2	2	4	1	-	1	2	-	-	-	-	14	8	22	
3	Hukum Perdata	S1	-	1	2	3	4	2	1	5	4	3	-	2	-	2	1	-	-	-	-	12	18	30	
4	Hukum Tata Negara	S1	-	-	4	1	5	1	0	1	-	-	-	1	-	-	-	-	-	-	-	9	4	13	
5	Hukum Internasional	S1	-	-	1	3	2	3	2	-	-	-	1	1	-	-	1	-	-	-	-	7	7	14	
Sub Jumlah			-	1	13	8	16	8	4	10	7	7	6	6	2	3	6	-	-	-	-	54	43	97	
C. FAKULTAS KEGURUAN DAN ILMU PENDIDIKAN																									
1	Pend. Matematika dan IPA	S1	0	1	6	7	6	4	3	2	5	8	6	2	1	0	1	-	-	-	-	28	24	52	
2	Pend. Ilmu Pengetahuan Sosial	S1	0	1	8	6	5	4	5	1	4	2	4	0	2	1	1	-	-	-	-	29	15	44	
3	Pend. Bahasa dan Seni	S1	0	1	10	10	5	4	6	3	5	3	4	1	-	-	3	-	-	-	-	33	22	55	
4	Ilmu Pendidikan	S1	1	2	6	17	8	3	6	2	14	5	2	3	1	-	1	-	-	-	-	39	32	71	
Sub Jumlah			1	5	30	40	24	15	20	8	28	18	16	6	4	1	6	-	-	-	-	129	93	222	
D. FAKULTAS PERTANIAN																									
1	Keteknikan Pertanian	S1	-	-	3	3	6	1	4	0	2	0	1	-	-	-	-	-	-	-	-	16	4	20	
2	Agroteknologi	S1	-	-	1	2	-	-	-	-	-	-	-	-	-	-	-	-	-	-	-	1	2	3	
3	Agribisnis	S1	1	1	1	7	4	5	0	2	6	1	3	6	0	1	3	-	-	-	-	18	23	41	
4	Kehutanan	S1	1	1	5	5	3	0	2	3	2	1	2	0	1	0	-	-	-	1	-	17	10	27	
5	Perikanan dan Kelautan	S1	0	2	5	8	7	0	5	1	1	1	-	-	-	-	-	-	-	-	-	18	12	30	
6	Peternakan	S1	-	-	3	2	1	1	3	1	3	3	3	2	-	0	1	-	-	-	-	14	9	23	
7	Teknologi Hasil Pertanian	S1	2	0	2	4	3	1	4	1	1	7	1	2	4	1	-	-	-	-	-	17	16	33	
8	Ilmu Tanah	S1	-	1	1	2	1	0	2	0	3	0	1	0	1	0	2	2	2	2	1	13	6	19	
9	Agronomi dan Hortikultura	S1	-	1	2	4	2	2	2	6	3	5	1	2	1	4	2	-	-	-	-	24	13	37	
10	Proteksi Tanaman	S1	-	1	1	2	1	0	0	4	2	3	0	2	1	4	1	-	-	-	-	16	6	22	
Sub Jumlah			4	5	23	36	31	11	22	10	28	18	19	11	10	4	14	5	3	1	-	154	101	255	
E. FAKULTAS TEKNIK																									
1	Teknik Elektro	S1	1	1	14	5	13	6	4	3	2	-	-	-	-	-	-	-	-	-	-	34	15	49	
2	Teknik Mesin	S1	5	0	6	0	5	1	5	1	6	1	3	-	-	-	-	-	-	-	-	30	3	33	
3	Teknik Sipil	S1	6	1	12	5	8	2	8	3	10	5	3	2	1	-	-	-	-	-	-	48	18	66	
4	Teknik Kimia	S1	-	1	4	4	4	3	2	3	2	1	0	1	-	-	-	-	-	-	-	12	13	25	
5	Teknik Geofisika	S1	-	-	6	3	3	0	5	0	1	0	1	-	-	-	-	-	-	-	-	16	3	19	
6	Teknik Geodesi	S2	-	-	1	-	-	-	-	-	-	-	-	-	-	-	-	-	-	-	-	1	-	1	
7	Teknik Informatika	S3	-	-	1	-	-	-	-	-	-	-	-	-	-	-	-	-	-	-	-	-	1	1	2
Sub Jumlah			12	3	43	17	33	12	24	10	21	7	7	3	1	-	-	-	-	-	-	141	53	192	
F. FAKULTAS ILMU SOSIAL DAN POLITIK																									
1	Ilmu Pemerintahan	S1	2	0	4	1	4	1	7	0	1	2	1	0	2	-	-	-	-	-	-	21	4	25	
2	Ilmu Komunikasi	S1	-	-	6	4	2	4	1	3	3	1	1	0	2	-	-	-	-	-	-	15	12	27	
3	Administrasi Negara	S1	-	1	2	5	3	2	2	3	1	0	1	-	-	-	1	-	-	-	-	10	11	21	
4	Administrasi Bisnis	S1	3	2	2	1	1	1	4	0	3	-	-	-	-	-	-	-	-	-	-	13	4	17	
5	Sosiologi	S1	-	-	4	1	2	2	1	2	6	2	3	0	1	-	-	-	-	-	-	17	7	24	
6	Hubungan Internasional	S1	-	-	5	3	-	-	-	-	-	-	-	-	-	-	-	-	-	-	-	5	3	8	
Sub Jumlah			5	3	23	15	12	10	15	8	14	5	6	-	5	-	1	-	-	-	-	81	41	122	
G. FAKULTAS MATEMATIKA DAN IPA																									
1	Matematika	S1	-	-	2	3	3	3	3	0	4	2	0	2	3	1	-	-	-	-	-	15	11	26	
2	Kimia	S1	-	-	3	3	3	3	2	4	4	4	1	2	1	0	3	2	1	-	-	16	16	32	
3	Fisika	S1	-	-	4	2	4	0	0	3	3	1	3	-	-	-	-	-	-	-	-	14	6	20	
4	Biologi	S1	-	-	6	3	1	2	0	1	3	9	4	2	1	1	0	1	-	-	-	15	19	34	
5	Ilmu Komputer	S1	4	-	3	4	5	1	2	0	2	-	-	-	-	-	-	-	-	-	-	16	5	21	
Sub Jumlah			4	-	15	15	16	9	8	6	16	16	8	6	5	2	3	3	1	-	-	76	57	133	
H. FAKULTAS KEDOKTERAN																									
1	Pendidikan Dokter	S1	-	-	15	16	8	14	2	9	1	0	0	1	-	1	-	-	-	-	-	26	41	67	
Sub Jumlah			-	-	15	16	8	14	2	9	1	-	-	1	-	1	-	-	-	-	-	26	41	67	
GRAND TOTAL			31	20	173	166	156	90	106	71	122	74	66	37	27	12	32	8	4	1	717	480	1.195		

Sumber data : Bagian Kepegawaian BUK s.d. Bulan November 2019

UNIVERSITAS LAMPUNG DALAM ANGKA			Rekapitulasi Tenaga Pendidik Tetap Universitas Lampung Berdasarkan Jenjang Golongan dan Jenis Kelamin Tahun 2019																	Tabel Lembar : 13 : 01			
NO.	JURUSAN/PROGRAM STUDI	JP	Golongan dan Jenis Kelamin															JUMLAH					
			III					IV															
			A		B		C		D		A		B		C		D		E		L	P	L+P
L	P	L	P	L	P	L	P	L	P	L	P	L	P	L	P	L	P	L	P	L	P	L+P	
A.	FAKULTAS EKONOMI DAN BISNIS		5	3	11	19	16	11	11	10	7	3	4	4	0	1	2	0	0	0	56	51	107
B.	FAKULTAS HUKUM		-	1	13	8	16	8	4	10	7	7	6	6	2	3	6	-	-	-	54	43	97
C.	FAKULTAS KEGURUAN DAN ILMU PENDIDIKAN		1	5	30	40	24	15	20	8	28	18	16	6	4	1	6	-	-	-	129	93	222
D.	FAKULTAS PERTANIAN		4	5	23	36	31	11	22	10	28	18	19	11	10	4	14	5	3	1	154	101	255
E.	FAKULTAS TEKNIK		12	3	43	17	33	12	24	10	21	7	7	3	1	-	-	-	-	-	141	53	192
F.	FAKULTAS ILMU SOSIAL DAN POLITIK		5	3	23	15	12	10	15	8	14	5	6	-	5	-	1	-	-	-	81	41	122
G.	FAKULTAS MATEMATIKA DAN IPA		4	-	15	15	16	9	8	6	16	16	8	6	5	2	3	3	1	-	76	57	133
H.	FAKULTAS KEDOKTERAN		-	-	15	16	8	14	2	9	1	-	-	1	-	1	-	-	-	-	26	41	67
Total			31	20	173	166	156	90	106	71	122	74	66	37	27	12	32	8	4	1	717	479	1196

Sumber data : Bagian Kepegawaian BUK s.d. Bulan November 2019

UNIVERSITAS LAMPUNG	JUMLAH TENAGA PENDIDIK TETAP UNIVERSITAS LAMPUNG BERDASARKAN TAHUN LAHIR (USIA) DAN JENIS KELAMIN TAHUN 2019																Tabel : 14 Lembar : 01			
	USIA (TH)	FAKULTAS																JUMLAH		
		FEB		FH		FKIP		FP		FT		FISIP		FMIPA		FK		L	P	L+P
	L	P	L	P	L	P	L	P	L	P	L	P	L	P	L	P	L	P	L+P	
70														1			0	1	1	
69								1									1	0	1	
68																1	0	1	1	
67																	0	0	0	
66						1	0	1									2	0	2	
65						2	0	0						1			2	1	3	
64	2	0	1	2	3	1	4		2	1							12	4	16	
63	4	1	1	0	7	4	4	1	1	0	1		2	1			20	7	27	
62	2		1	2	11	4	3		4	1	2		4	0			27	7	34	
61	4		1	0	12	1	3	1	1	1	4		2	3			27	6	33	
60	4		0	2	11	1	11	2	2	0	4		4	1			36	6	42	
59	5		5	3	17	5	8	2	1	0	5	1	2	1			43	12	55	
58	2	1	6	1	6	4	24	10	1	0	5	1	7	3			51	20	71	
57	2	3	3	3	4	4	9	9	2	1	3		2	1			25	21	46	
56		2	4	0	2	1	8	7	1	0	4		2	1			21	11	32	
55		1	0	2	3	1	6	2	3	0	3		2	5			17	11	28	
54	1	0	3	2	2	2	5	4	0	3			4	5			15	16	31	
53	1	1	0	0	2	2	5	2	3	1			1		1		13	6	19	
52		1	1	0	3	3	4	1	2	1		1	1				11	7	18	
51	1		0	1	0	0	3	2	2	1	1	0	0				7	4	11	
50	1	1	1	1	2	0	6	1	11	2	4	4	3	2	1		29	11	40	
49		3	0	2	3	3	4	3	20	2	1	2	3	0	0		31	15	46	
48	1	2	1	2	1	2	1	3	10	4	2	2	5	3	1	1	22	19	41	
47	2		0	0	0	1	3	0	14	5	1	2	2	1	1	2	23	11	34	
46	3		2	1	0	2	0	1	8	4	3	2	2	2			18	12	30	
45	3	4	2	0	2	2	1	0	7	7	1	1	5	5			21	19	40	
44	2	4	0	0	2	0	4	0	3	0	2	2	1	1	1		15	7	22	
43	3	1	0	1	1	2	3	2	2	0	0	2	0	2	4	2	13	12	25	
42	2	3	2	1	0	2	1	3	1	0	1	1	2	1	1	1	10	12	22	
41	1	3	1	1	0	1	8	1	0	0	4		0	1	2	4	16	11	27	
40	3	1	3	3	1	2	4	2	1	1	0		1	1	1	4	14	14	28	
39	1	5	2	6	2	4	2	5	3	2	6	3	5	2	2	3	23	30	53	
38	2	1	3	3	2	0	2	7	4	0	6	1	3	1	1	3	23	16	39	
37	1	2	3	1	2	1	1	3	0	2	2	0	1	0	1	2	11	11	22	
36		1	0	0	2	1	2	3	4	0	3	3	2	0	3	4	16	12	28	
35		1	5	1	2	4	3	1	2	0	0	1	0	1	0	6	12	15	27	
34		3	2	0	2	2	1	0	3	1	3	4	0	0	1	0	12	10	22	
33		2	0	1	1	5	1	1	3	1	1	2	1	0	2	2	9	14	23	
32		1	1	1	3	3	0	1	2	0	2	1	3	1	1	1	12	9	21	
31	1				3	1	3	7	5	1	3	0	2	2	2	1	19	12	31	
30		1			0	2	0	5	4	1	1	0	0	1		1	5	11	16	
29	2	1			2	8	3	6	4	5	2	2	0	1		1	13	24	37	
28		1			4	2	1	1	1	5	1	2	2	2			9	13	22	
27					0	6	1	2	2			1		1	1	3	11	14	25	
26					6	3			1					2	1	7	6	13	19	
25						0			1					1		1	1	2	2	
24						1										0	1	1	1	
23																0	0	0	0	
22																0	0	0	0	
21																0	0	0	0	
20																0	0	0	0	
	56	51	54	43	129	93	154	101	141	53	81	41	76	57	26	41	717	480	1197	

UNIVERSITAS LAMPUNG DALAM ANGKA			JUMLAH TENAGA PENDIDIK TETAP UNIVERSITAS LAMPUNG BERDASARKAN JENJANG PENDIDIKAN DAN JENIS KELAMIN TAHUN 2019									Tabel : 15 Lemb: : 01		
NO.	FAKULTAS / PRODI	JP	JENJANG PENDIDIKAN DAN JENIS KELAMIN									JUMLAH		
			S2			S3			S1+SP					
			L	P	L+P	L	P	L+P	L	P	L+P	L	P	L+P
A. FAKULTAS EKONOMI DAN BISNIS														
1	Manajemen	S1	14	13	27	6	7	13			0	20	20	40
2	Akuntansi	S1	13	13	26	7	7	14			0	20	20	40
3	Ilmu Ekonomi Sosial Pembangunan	S1	8	7	15	8	4	12			0	16	11	27
	Sub Jumlah		35	33	68	21	18	39	0	0	0	56	51	107
B. FAKULTAS HUKUM														
1	Hukum Administrasi Negara	S1	7	6	13	5		5				12	6	18
2	Hukum Pidana	S1	10	6	16	4	2	6				14	8	22
3	Hukum Perdata	S1	7	15	22	5	3	8				12	18	30
4	Hukum Tata Negara	S1	7	4	11	2		2				9	4	13
5	Hukum Internasional	S1	4	7	11	3		3				7	7	14
	Sub Jumlah		35	38	73	19	5	24	0	0	0	54	43	97
C. FAKULTAS KEGURUAN DAN ILMU PENDIDIKAN														
1	Pend. Matematika dan IPA	S1	13	10	23	13	10	23				26	20	46
2	Pend. Ilmu Pengetahuan Sosial	S1	20	9	29	4	3	7				24	12	36
3	Pend. Bahasa dan Seni	S1	17	12	29	13	8	21				30	20	50
4	Ilmu Pendidikan	S1	22	21	43	14	5	19				36	26	62
	Sub Jumlah		72	52	124	44	26	70	0	0	0	116	78	194
D. FAKULTAS PERTANIAN														
1	Keternakan Pertanian	S1	6	3	9	10	1	11				16	4	20
2	Agroekoteknologi	S1	0	2	2			0				0	2	2
3	Agribisnis	S1	4	11	15	14	12	26				18	23	41
4	Kehutanan	S1	6	7	13	11	3	14				17	10	27
5	Perikanan dan Kelautan	S1	14	11	25	4	1	5				18	12	30
6	Peternakan	S1	7	6	13	7	3	10				14	9	23
7	Teknologi Hasil Pertanian	S1	9	10	19	8	6	14				17	16	33
8	Ilmu Tanah	S1	5	2	7	8	4	12				13	6	19
9	Agronomi dan Holtikultura	S1	11	7	18	13	6	19				24	13	37
10	Proteksi Tanaman	S1	7	3	10	9	3	12				16	6	22
	Sub Jumlah		69	62	131	84	39	123	0	0	0	153	101	254
E. FAKULTAS TEKNIK														
1	Teknik Elektro	S1	22	7	29	12	8	20				34	15	49
2	Teknik Mesin	S1	19	2	21	11	1	12				30	3	33
3	Teknik Sipil	S1	40	10	50	8	8	16				48	18	66
4	Teknik Kimia	S1	10	9	19	2	4	6				12	13	25
5	Teknik Geofisika	S1	10	3	13	6		6				16	3	19
	Sub Jumlah		101	31	132	39	21	60	0	0	0	140	52	192
F. FAKULTAS ILMU SOSIAL DAN POLITIK														
1	Ilmu Pemerintahan	S1	15	1	16	6	3	9				21	4	25
2	Ilmu Komunikasi	S1	10	10	20	5	2	7				15	12	27
3	Administrasi Negara	S1	6	9	15	4	2	6				10	11	21
4	Administrasi Bisnis	S1	8	2	10	5	2	7				13	4	17
5	Sosiologi	S1	14	4	18	3	3	6				17	7	24
6	Hubungan Internasional	S1	5	3	8			0				5	3	8
	Sub Jumlah		58	29	87	23	12	35	0	0	0	81	41	122
G. FAKULTAS MATEMATIKA DAN IPA														
1	Matematika	S1	8	5	13	7	6	13				15	11	26
2	Kimia	S1	5	5	10	11	11	22				16	16	32
3	Fisika	S1	9	4	13	5	2	7				14	6	20
4	Biologi	S1	9	9	18	6	10	16				15	19	34
5	Ilmu Komputer	S1	11	5	16	5		5				16	5	21
	Sub Jumlah		42	28	70	34	29	63	0	0	0	76	57	133
H. FAKULTAS KEDOKTERAN														
1	Pendidikan Dokter	S1	13	24	37	4	5	9	9	9	18	26	38	64
	Sub Jumlah		13	24	37	4	5	9	9	9	18	26	38	64
	GRAND TOTAL		425	297	722	268	155	423	9	9	18	702	461	1163

Sumber data : Bagian Kepegawaian BUK s.d. Bulan November 2019

UNIVERSITAS LAMPUNG DALAM ANGKA		REKAPITULASI TENAGA PENDIDIK TETAP UNIVERSITAS LAMPUNG BERDASARKAN JENJANG PENDIDIKAN DAN JENIS KELAMIN TAHUN 2019												Tabel Lembar : 16 : '01			
NO.	FAKULTAS	PENDIDIKAN DAN JENIS KELAMIN												JUMLAH			
		S2				S3				S1 + SP							
		L	P	L+P	L	P	L+P	L	P	L+P	L	P	L+P	L	P	L+P	
A.	FAKULTAS EKONOMI DAN BISNIS	35	33	68	21	18	39	0	0	0	0	0	0	0	56	51	107
B.	FAKULTAS HUKUM	35	38	73	19	5	24	0	0	0	0	0	0	0	54	43	97
C.	FAKULTAS KEGURUAN DAN ILMU PENDIDIKAN	72	52	124	44	26	70	0	0	0	0	0	0	116	78	194	
D.	FAKULTAS PERTANIAN	69	62	131	84	39	123	0	0	0	0	0	0	153	101	254	
E.	FAKULTAS TEKNIK	101	31	132	39	21	60	0	0	0	0	0	0	140	52	192	
F.	FAKULTAS ILMU SOSIAL DAN POLITIK	58	29	87	23	12	35	0	0	0	0	0	0	81	41	122	
G.	FAKULTAS MATEMATIKA DAN IPA	42	28	70	34	29	63	0	0	0	0	0	0	76	57	133	
H.	FAKULTAS KEDOKTERAN	13	24	37	4	5	9	9	9	9	18	18	18	26	38	64	
Total		425	297	722	268	155	423	9	9	9	18	18	18	702	461	1163	

Sumber data : Bagian Kepegawaian BUK s.d. Bulan November 2019

UNIVERSITAS LAMPUNG DALAM ANGKA		JUMLAH TENAGA PENDIDIK TETAP YANG MELANJUTKAN STUDI S2 DAN S3 BERDASARKAN JALUR PENDIDIKAN DI DALAM DAN LUAR NEGERI TAHUN 2019												Tabel Lembar : 17 : 01			
NO.	FAKULTAS	DALAM NEGERI (DN)						Total (DN)		LUAR NEGERI (LN)						Total (LN)	
		Spesialis (Spc)		Magister (S2)		Doktor (S3)		Total (DN)	Magister (S2)		Doktor (S3)		Total (LN)				
		L	P	L	P	L	P		L	P	L	P					
A.	FAKULTAS EKONOMI DAN BISNIS						0								0	0	
B.	FAKULTAS HUKUM						0								0	0	
C.	FAKULTAS KEGURUAN DAN ILMU PENDIDIKAN						0								0	0	
D.	FAKULTAS PERTANIAN						0								0	0	
E.	FAKULTAS TEKNIK						0								0	0	
F.	FAKULTAS ILMU SOSIAL DAN POLITIK						0								0	0	
G.	FAKULTAS MATEMATIKA DAN IPA						0								0	0	
H.	FAKULTAS KEDOKTERAN						0								0	0	
Total		0	0	0	0	0	0	0	0	0	0	0	0	0	0	0	

Sumber data : Bagian Kepegawaian BUK s.d. Bulan November 2019

Fakultas	Jumlah
FE	107
FH	97
FKIP	222
FP	255
FT	194
FISIP	122
MIPA	133
FK	67

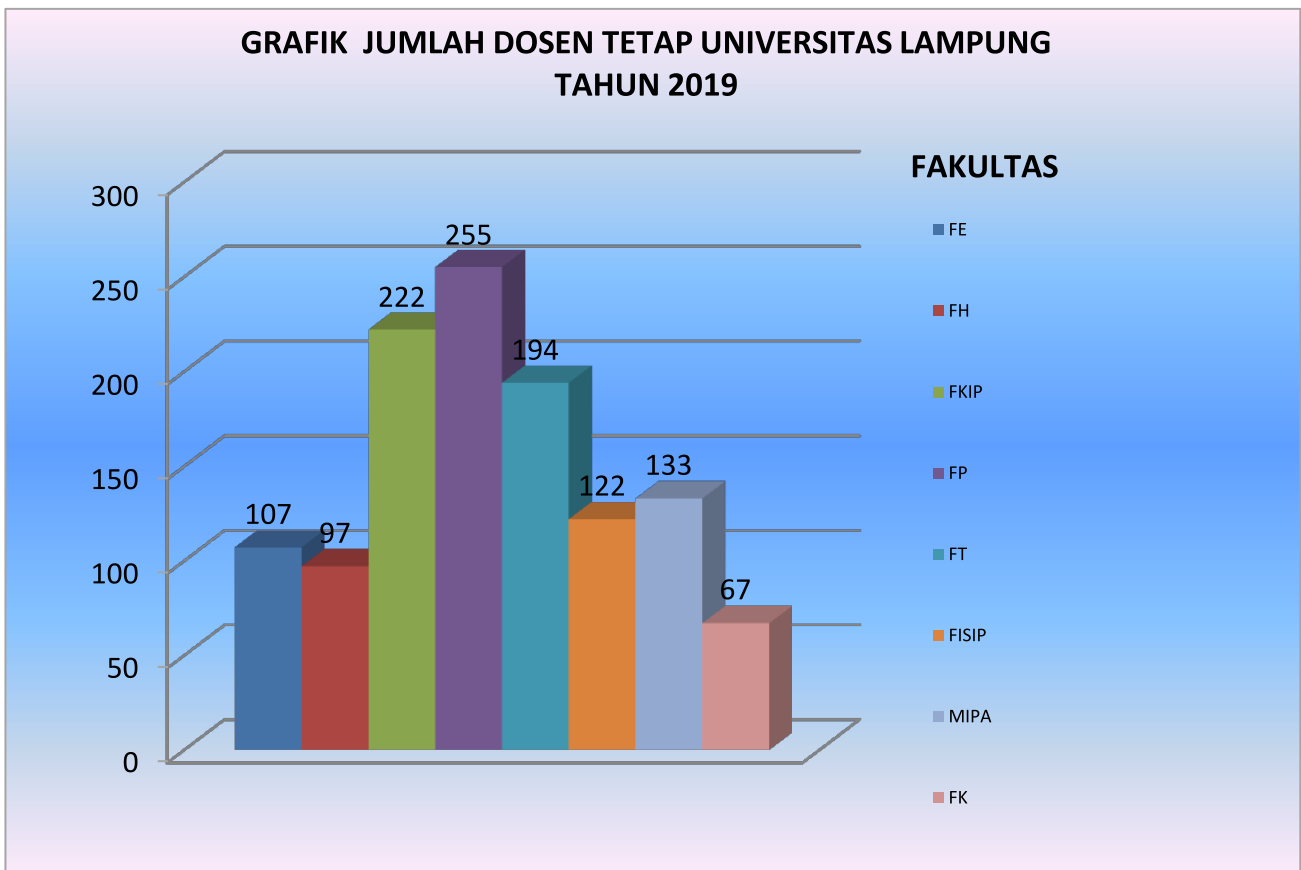

Gambar.2 Grafik Jumlah Tenaga Pendidik Tetap per Fakultas Tahun 2019

UNIVERSITAS LAMPUNG DALAM ANGKA	JUMLAH TENAGA KEPENDIDIKAN TETAP UNIVERSITAS LAMPUNG BERDASARKAN KELOMPOK USIA DAN JABATAN TAHUN 2019														: 18 : 01														
	TAHUN LAHIR	USIA (TH)	JABATAN Fungsional												KANTOR	Jumlah													
			STRUKTURAL		ESELON II		ESELON III		ESELON IV		ARSPARIS	PUSAKAWA		Pranata Lab. Pendidikan		ANALIS KEPEGAWAJA		SATPAM		TEKNISI		PENGEMUDI		KANTOR		L	P	L+P	
1959	60																												
1960	59																												
1961	58																												
1962	57																												
1963	56																												
1964	55																												
1965	54																												
1966	53																												
1967	52																												
1968	51																												
1969	50																												
1970	49																												
1971	48																												
1972	47																												
1973	46																												
1974	45																												
1975	44																												
1976	43																												
1977	42																												
1978	41																												
1979	40																												
1980	39																												
1981	38																												
1982	37																												
1983	36																												
1984	35																												
1985	34																												
1986	33																												
1987	32																												
1988	31																												
1989	30																												
1990	29																												
1991	28																												
1992	27																												
1993	26																												
1994	25																												
1995	24																												
1996	23																												
1997	22																												
1998	21																												
1999	20																												
TOTAL																													

Sumber data : Bagian Kepegawaian BUK s.d. Bulan Oktober 2019

NO.	UNIT KERJA	TENAGA KEPENDIDIKAN TETAP UNIVERSITAS LAMPUNG BERDASARKAN TINGKAT GOLONGAN DAN JENIS KELAMIN TAHUN 2019													Tabel Lembar : 19 : 01																			
		GOLONGAN I			GOLONGAN II			GOLONGAN III			GOLONGAN IV					Jumlah																		
		A	B	C	A	B	C	A	B	C	A	B	C	L			P	JML																
		L	P	L	L	P	L	L	P	L	L	P	L						L	P	L	P												
1	BUK		1	0	2	0	10	0	4	1	19	3	14	5	14	5	14	3	2	1	3	1	2	1	0	86	20	106						
2	BAK									1	1						3	3	1	1	3	1	0	1	0	9	7	16						
3	BPHM								1	0	0	0	2	1	1	0	3	2		2	0	1	1			10	4	14						
4	FAKULTAS EKONOMI DAN BISNIS		1	0					3	0	7	0	3	3	1	3	4	2	1	2	3	0	1			23	15	38						
5	FAKULTAS HUKUM								4	0	5	2	2	0	2	0	4	1	1	3	0	2	2	1	0	21	10	31						
6	FAKULTAS KEGURUAN DAN ILMU PENDIDIKAN		1	0					3	0	8	0	8	1	6	0	2	0	12	1	1	1	2	1	1	43	6	49						
7	FAKULTAS PERTANIAN								3	0	1	0	2	0	7	0	4	0	6		4	3	3	4	3	38	11	49						
8	FAKULTAS TEKNIK		1	0					4	0	6	0	6	0	7	2	16	1	8	0	3	4	6	2	1	59	10	69						
9	FAKULTAS ILMU SOSIAL DAN POLITIK								1	0	3	2	4	0	0	1	1	0	2	2	0	0	2	2	1	14	7	21						
10	FAKULTAS MATEMATIKA DAN IPA								9	1	3	0	2	2	4	3	2	2	4	5	3	1	2	0	3	33	15	48						
11	FAKULTAS KEDOKTERAN		1	0					2	0																15	10	25						
12	PASCASARJANA								1	0	0	1	0	1	0	1	1	0								3	2	5						
13	UNIT PELAKSANA TEKNIS DAN LEMBAGA								3	2	2	1	3	2	0	2	5	7	9	5	2	3	2	8	1	29	33	62						
	TOTAL	1	0	1	0	6	1	7	0	43	3	47	6	55	19	53	16	46	24	57	36	24	16	27	19	10	7	5	3	1	0	383	150	533

Sumber data : Bagian Kepegawaian BUK s.d. Bulan November 2019

NO.	UNIT KERJA	JUMLAH TENAGA KEPENDIDIKAN TETAP BERDASARKAN JENJANG PENDIDIKAN DAN JENIS KELAMIN TAHUN 2019																				Tabel Lembar : 20 : 01					
		JENJANG PENDIDIKAN										Jumlah															
		SD		SLTP		SLTA		DIPLOMA		S1			S2		L	P	L + P										
		L	P	L	P	L	P	L	P	L	P		L	P													
1	BUK	4	0	3	1			48	5	5	4	6	6	21	6	6	2	2	2	2	2	2	86	20	106		
2	BAK							2	1	0	0	1	1	5	3	2	2	2	2	2	2	2	9	7	16		
3	BPHM							2	0	0	2	1	1	4	2	2	1	4	2	1	1	10	4	14			
4	FAKULTAS EKONOMI DAN BISNIS					3	0	13	2	2	1	4	6	8	0	1	23	15	38								
5	FAKULTAS HUKUM	1	0	2	0	12	2							5	7	1	1	21	10	31							
6	FAKULTAS KEGURUAN DAN ILMU PENDIDIKAN	2	0	2	0	29	1	4	1	4	1	5	2	2	2	43	6	49									
7	FAKULTAS PERTANIAN	3	0	6	0	17	5	2	0	9	6	1	0	38	11	49											
8	FAKULTAS TEKNIK	6	0	4	0	32	3	1	0	14	7	2	0	59	10	69											
9	FAKULTAS ILMU SOSIAL DAN POLITIK					1	0	8	3					4	4	7	21										
10	FAKULTAS MATEMATIKA DAN IPA	3	0	5	0	14	5	2	5	7	4	2	1	33	15	48											
11	FAKULTAS KEDOKTERAN	1	0			6	2	1	7	5	1	2	0	15	10	25											
12	PASCASARJANA					1	1	0	0	1	1	0	3	2	5												
13	UNIT PELAKSANA TEKNIS DAN LEMBAGA	1	1	1	0	8	8	3	3	15	17	1	4	29	33	62											
	TOTAL	21	1	27	1	192	38	20	28	101	68	22	14	383	150	533											

Sumber data : Bagian Kepegawaian BUK s.d. Bulan November 2019

No	Unit Kerja	Jumlah
1	BUK	106
2	BAK	16
3	BPHM	14
4	FAKULTAS EKONOMI DAN BISNIS	38
5	FAKULTAS HUKUM	31
6	FAKULTAS KEGURUAN DAN ILMU PENDIDIKAN	49
7	FAKULTAS PERTANIAN	49
8	FAKULTAS TEKNIK	69
9	FAKULTAS ILMU SOSIAL DAN POLITIK	21
10	FAKULTAS MATEMATIKA DAN IPA	48
11	FAKULTAS KEDOKTERAN	25
12	PASCASARJANA	5
13	UNIT PELAKSANAAN TEKNIS DAN LEMBAGA	62
TOTAL		533



Gambar.3 Grafik Jumlah Tenaga Kependidikan Tetap Univeristas Lampung Tahun 2019

UNIVERSITAS LAMPUNG DALAM ANGKA		JUMLAH TENAGA KEPENDIDIKAN TIDAK TETAP UNIVERSITAS LAMPUNG BERDASARKAN KELOMPOK USIA DAN JABATAN TAHUN 2019												Tabel : 21 Lembar : 01			
TAHUN LAHIR	USIA (TH)	JABATAN FUNGSIONAL												JUMLAH			
		PENGADMINISTRASI		TENAGA MEDIS		SATPAM		TEKNISI		PENGEMUDI		PRAMU KANTOR					
		L	P	L	P	L	P	L	P	L	P	L	P	L	P	L+P	
1950	69														0	0	0
1956	63														0	0	0
1957	62														0	0	0
1958	61														0	0	0
1959	60														0	0	0
1960	59														0	0	0
1961	58														0	0	0
1962	57														0	0	0
1963	56														0	0	0
1964	55														0	0	0
1965	54														0	0	0
1966	53														0	0	0
1967	52														0	0	0
1968	51														0	0	0
1969	50														0	0	0
1970	49														0	0	0
1971	48														0	0	0
1972	47														0	0	0
1973	46														0	0	0
1974	45														0	0	0
1975	44														0	0	0
1976	43														0	0	0
1977	42														0	0	0
1978	41														0	0	0
1979	40														0	0	0
1980	39														0	0	0
1981	38														0	0	0
1982	37														0	0	0
1983	36														0	0	0
1984	35														0	0	0
1985	34														0	0	0
1986	33														0	0	0
1987	32														0	0	0
1988	31														0	0	0
1989	30														0	0	0
1990	29														0	0	0
1991	28														0	0	0
1992	27														0	0	0
1993	26														0	0	0
1994	25														0	0	0
1995	24														0	0	0
1996	23														0	0	0
1997	22														0	0	0
1998	21														0	0	0
1999	20														0	0	0
2000	19														0	0	0
TOTAL		0	0	0	0	0	0	0	0	0	0	0	0	0	0	0	0

Sumber data : Bagian Kepegawaian BUK s.d. Bulan November 2019

UNIVERSITAS LAMPUNG DALAM ANGKA		REKAPITULASI TENAGA PENDIDIK TIDAK TETAP UNIVERSITAS LAMPUNG BERDASARKAN TAHUN MULAI TUGAS TAHUN 2019						Tabel : 22 Halaman : '01	
NO.	FAKULTAS	TAHUN MULAI TUGAS						Total	
		2012	2013	2014	2015	2016	2017		2018
1	FAKULTAS EKONOMI DAN BISNIS						12	4	16
2	FAKULTAS HUKUM			1		1	12	6	20
3	FAKULTAS KEGURUAN DAN ILMU PENDIDIKAN	3	5	9	1	16	3	57	94
4	FAKULTAS PERTANIAN		2	4	9	2	5	18	40
5	FAKULTAS TEKNIK							9	9
6	FAKULTAS ILMU SOSIAL DAN POLITIK				9	9	7	8	33
7	FAKULTAS MATEMATIKA DAN IPA						1	2	3
8	FAKULTAS KEDOKTERAN			2	1	9	1	14	27
	FAKULTAS KEDOKTERAN LUAR BIASA							27	27
	BPMKU			8	9	14	1	4	36
	Total	3	7	24	29	51	42	149	305

Sumber data : Bagian Kepegawaian BUK s.d. Bulan November 2019

BAB III

KEUANGAN

Sebuah Institusi Pemerintah, seperti Universitas Lampung tidak akan bisa melaksanakan seluruh kegiatan operasional dan kegiatan belajar mengajar secara optimal tanpa dukungan penuh dari keuangan yang ada. Secara garis besar sumber pendanaan Universitas Lampung berasal dari beberapa elemen.

Data keuangan berasal dari bagian kerjasama Universitas Lampung dan Biro Umum dan Keuangan Universitas Lampung, yaitu Jumlah Sumbangan Pembinaan Pendidikan (SPP) Mahasiswa Universitas Lampung Tahun 2019.

UNIVERSITAS LAMPUNG DALAM ANGKA		JUMLAH SUMBANGAN PEMBINAAN PENDIDIKAN UNIVERSITAS LAMPUNG TAHUN ANGGARAN 2019/2020					Tabel Lembar	: 23 : 01
NAMA FAKULTAS	NAMA PROGRAM STUDI	JP	JALUR_MASUK	KEL_UKT	UK	SPI	SUM GD	Jml Mahasiswa
PASCASARJANA	S3 ILMU LINGKUNGAN	S3	DOKTOR	NONUKT	Rp12.000.000		Rp1.000.000	6
PASCASARJANA	MAGISTER ILMU LINGKUNGAN	S2	PASCASARJANA	NONUKT	Rp 6.600.000		Rp1.000.000	9
PASCASARJANA	MAGISTER ILMU PENY. PEMB. & P M	S2	PASCASARJANA	NONUKT	Rp 6.600.000		Rp1.000.000	5
PASCASARJANA	MAGISTER MANAJEMEN WIALAYAH PESISIR DAN LAUT	S2	PASCASARJANA	NONUKT	Rp 6.600.000		Rp1.000.000	10
PASCASARJANA	PERENCANAAN WILAYAH DAN KOTA	S2	PASCASARJANA	NONUKT	Rp 6.600.000		Rp1.000.000	6
EKONOMI	S3 ILMU EKONOMI	S3	DOKTOR	NONUKT	Rp15.000.000		Rp1.000.000	9
EKONOMI	MAGISTER MANAJEMEN	S2	PASCASARJANA	NONUKT	Rp 9.400.000		Rp1.000.000	33
EKONOMI	MAGISTER ILMU EKONOMI	S2	PASCASARJANA	NONUKT	Rp 5.700.000		Rp1.000.000	15
EKONOMI	MAGISTER ILMU AKUNTANSI	S2	PASCASARJANA	NONUKT	Rp 7.000.000		Rp1.000.000	24
EKONOMI	MANAJEMEN	S1	REGULER	UKT4	Rp 3.000.000			7
EKONOMI	MANAJEMEN	S1	MANDIRI	UKT8	Rp 5.450.000	27000000		1
EKONOMI	ILMU EKONOMI DAN STUDI PEMBANGUNAN	S1	REGULER	UKTBM	Rp 2.400.000			19
EKONOMI	MANAJEMEN	S1	AFIRMASI	ADIK	Rp 2.400.000			2
EKONOMI	MANAJEMEN	S1	MANDIRI	UKT5	Rp 3.600.000	25000000		2
EKONOMI	MANAJEMEN	S1	MANDIRI	UKT7	Rp 4.800.000	25000000		1
EKONOMI	MANAJEMEN	S1	MANDIRI	UKT7	Rp 4.800.000	30000000		1
EKONOMI	MANAJEMEN	S1	MANDIRI	UKT8	Rp 5.450.000	25000000		25
EKONOMI	MANAJEMEN	S1	MANDIRI	UKT8	Rp 5.450.000	25500000		1
EKONOMI	MANAJEMEN	S1	MANDIRI	UKT8	Rp 5.450.000	26000000		1
EKONOMI	ILMU EKONOMI DAN STUDI PEMBANGUNAN	S1	REGULER	UKT8	Rp 6.450.000			11
EKONOMI	MANAJEMEN	S1	MANDIRI	UKT8	Rp 5.450.000	27500000		1
EKONOMI	MANAJEMEN	S1	MANDIRI	UKT8	Rp 5.450.000	30000000		3
EKONOMI	MANAJEMEN	S1	MANDIRI	UKT8	Rp 5.450.000	40000000		1
EKONOMI	ILMU EKONOMI DAN STUDI PEMBANGUNAN	S1	REGULER	UKT5	Rp 4.000.000			7
EKONOMI	MANAJEMEN	S1	REGULER	UKT3	Rp 2.400.000			1
EKONOMI	ILMU EKONOMI DAN STUDI PEMBANGUNAN	S1	REGULER	UKT4	Rp 3.200.000			4
EKONOMI	MANAJEMEN	S1	REGULER	UKT5	Rp 3.600.000			11
EKONOMI	MANAJEMEN	S1	REGULER	UKT7	Rp 4.800.000			8
EKONOMI	MANAJEMEN	S1	REGULER	UKT8	Rp 5.450.000			27
EKONOMI	MANAJEMEN	S1	REGULER	UKTBM	Rp 2.400.000			17
EKONOMI	MANAJEMEN	S1	REGULER	UKT2	Rp 1.000.000			6
EKONOMI	AKUNTANSI	S1	MANDIRI	UKT8	Rp 6.450.000	35000000		1
EKONOMI	AKUNTANSI	S1	AFIRMASI	ADIK	Rp 2.400.000			1
EKONOMI	AKUNTANSI	S1	MANDIRI	UKT7	Rp 5.600.000	25000000		3
EKONOMI	AKUNTANSI	S1	MANDIRI	UKT7	Rp 5.600.000	30000000		1
EKONOMI	AKUNTANSI	S1	MANDIRI	UKT8	Rp 6.450.000	25000000		18
EKONOMI	AKUNTANSI	S1	MANDIRI	UKT8	Rp 6.450.000	25500000		1
EKONOMI	ILMU EKONOMI DAN STUDI PEMBANGUNAN	S1	REGULER	UKT7	Rp 5.600.000			12
EKONOMI	AKUNTANSI	S1	MANDIRI	UKT8	Rp 6.450.000	30000000		1
EKONOMI	ILMU EKONOMI DAN STUDI PEMBANGUNAN	S1	REGULER	UKT3	Rp 2.400.000			3
EKONOMI	AKUNTANSI	S1	REGULER	UKT2	Rp 1.000.000			3
EKONOMI	AKUNTANSI	S1	REGULER	UKT3	Rp 2.400.000			4
EKONOMI	AKUNTANSI	S1	REGULER	UKT4	Rp 3.200.000			8
EKONOMI	AKUNTANSI	S1	REGULER	UKT5	Rp 4.000.000			7
EKONOMI	ILMU EKONOMI DAN STUDI PEMBANGUNAN	S1	MANDIRI	UKT8	Rp 6.450.000	30000000		2
EKONOMI	AKUNTANSI	S1	MANDIRI	UKT8	Rp 6.450.000	26000000		2
EKONOMI	AKUNTANSI	S1	REGULER	UKT7	Rp 5.600.000			8
EKONOMI	ILMU EKONOMI DAN STUDI PEMBANGUNAN	S1	REGULER	UKT2	Rp 1.000.000			5
EKONOMI	ILMU EKONOMI DAN STUDI PEMBANGUNAN	S1	MANDIRI	UKT8	Rp 6.450.000	35000000		1
EKONOMI	ILMU EKONOMI DAN STUDI PEMBANGUNAN	S1	MANDIRI	UKT8	Rp 6.450.000	26000000		3
EKONOMI	ILMU EKONOMI DAN STUDI PEMBANGUNAN	S1	MANDIRI	UKT8	Rp 6.450.000	25000000		19
EKONOMI	ILMU EKONOMI DAN STUDI PEMBANGUNAN	S1	MANDIRI	UKT7	Rp 5.600.000	25000000		6

NAMA FAKULTAS	NAMA PROGRAM STUDI	JP	JALUR_MASUK	KEL_UKT	UK	SPI	SUM GD	Jml Mahasiswa
EKONOMI	ILMU EKONOMI DAN STUDI PEMBANGUNAN	S1	MANDIRI	UKT5	Rp 4.000.000	25000000		1
EKONOMI	AKUNTANSI	S1	REGULER	UKTBM	Rp 2.400.000			12
EKONOMI	AKUNTANSI	S1	REGULER	UKT8	Rp 6.450.000			20
EKONOMI	AKUNTANSI	D3	DIPLOMA	UKT6	Rp 4.200.000			7
EKONOMI	PERPAJAKAN	D3	AFIRMASI	UKT3	Rp 2.400.000			1
EKONOMI	PEMASARAN	D3	DIPLOMA	UKT6	Rp 4.200.000			2
EKONOMI	PEMASARAN	D3	DIPLOMA	UKT7	Rp 4.800.000			3
EKONOMI	PEMASARAN	D3	DIPLOMA	UKT8	Rp 5.300.000			16
EKONOMI	PEMASARAN	D3	DIPLOMA	UKT5	Rp 3.600.000			6
EKONOMI	PERPAJAKAN	D3	DIPLOMA	UKT2	Rp 1.000.000			1
EKONOMI	PERPAJAKAN	D3	DIPLOMA	UKT4	Rp 3.000.000			1
EKONOMI	PERPAJAKAN	D3	DIPLOMA	UKT5	Rp 3.600.000			5
EKONOMI	PERPAJAKAN	D3	DIPLOMA	UKT6	Rp 4.200.000			6
EKONOMI	PERPAJAKAN	D3	DIPLOMA	UKT8	Rp 5.300.000			23
EKONOMI	PEMASARAN	D3	DIPLOMA	UKT4	Rp 3.000.000			4
EKONOMI	PERPAJAKAN	D3	DIPLOMA	UKT7	Rp 4.800.000			5
EKONOMI	AKUNTANSI	D3	DIPLOMA	UKT7	Rp 4.800.000			5
EKONOMI	PEMASARAN	D3	DIPLOMA	UKT3	Rp 2.400.000			3
EKONOMI	AKUNTANSI	D3	DIPLOMA	UKT8	Rp 5.300.000			15
EKONOMI	AKUNTANSI	D3	DIPLOMA	UKT4	Rp 3.000.000			4
EKONOMI	AKUNTANSI	D3	DIPLOMA	UKT5	Rp 3.600.000			6
EKONOMI	AKUNTANSI	D3	DIPLOMA	UKT3	Rp 2.400.000			3
EKONOMI	KEUANGAN DAN PERBANKAN	D3	DIPLOMA	UKT2	Rp 1.000.000			1
EKONOMI	KEUANGAN DAN PERBANKAN	D3	DIPLOMA	UKT3	Rp 2.400.000			5
EKONOMI	KEUANGAN DAN PERBANKAN	D3	DIPLOMA	UKT4	Rp 3.000.000			5
EKONOMI	KEUANGAN DAN PERBANKAN	D3	DIPLOMA	UKT5	Rp 3.600.000			4
EKONOMI	KEUANGAN DAN PERBANKAN	D3	DIPLOMA	UKT6	Rp 4.200.000			6
EKONOMI	KEUANGAN DAN PERBANKAN	D3	DIPLOMA	UKT7	Rp 4.800.000			1
EKONOMI	KEUANGAN DAN PERBANKAN	D3	DIPLOMA	UKT8	Rp 5.300.000			16
HUKUM	S3 ILMU HUKUM	S3	DOKTOR	NONUKT	Rp15.000.000		Rp1.000.000	7
HUKUM	MAGISTER HUKUM	S2	PASCASARJANA	NONUKT	Rp 6.500.000		Rp1.000.000	83
HUKUM	ILMU HUKUM	S1	PRESTASI KHUSUS	UKT7	Rp 4.800.000			1
HUKUM	ILMU HUKUM	S1	MANDIRI	UKT8	Rp 5.450.000	35000000		3
HUKUM	ILMU HUKUM	S1	PMPAP	UKT1	Rp -			8
HUKUM	ILMU HUKUM	S1	PRESTASI KHUSUS	UKT2	Rp 1.000.000			1
HUKUM	ILMU HUKUM	S1	PRESTASI KHUSUS	UKT6	Rp 4.200.000			1
HUKUM	ILMU HUKUM	S1	MANDIRI	UKT8	Rp 5.450.000	31000000		1
HUKUM	ILMU HUKUM	S1	PRESTASI KHUSUS	UKT8	Rp 5.450.000			1
HUKUM	ILMU HUKUM	S1	REGULER	UKT2	Rp 1.000.000			10
HUKUM	ILMU HUKUM	S1	REGULER	UKT3	Rp 2.400.000			19
HUKUM	ILMU HUKUM	S1	REGULER	UKT4	Rp 3.000.000			21
HUKUM	ILMU HUKUM	S1	REGULER	UKT5	Rp 3.600.000			48
HUKUM	ILMU HUKUM	S1	MANDIRI	UKT8	Rp 5.450.000	30000000		14
HUKUM	ILMU HUKUM	S1	REGULER	UKT8	Rp 5.450.000			159
HUKUM	ILMU HUKUM	S1	MANDIRI	UKT5	Rp 3.600.000	25000000		11
HUKUM	ILMU HUKUM	S1	REGULER	UKTBM	Rp 2.400.000			43
HUKUM	ILMU HUKUM	S1	REGULER	UKT7	Rp 4.800.000			62
HUKUM	ILMU HUKUM	S1	EKSTENSI/PARALE	NONUKT	Rp 5.450.000	27000000		2
HUKUM	ILMU HUKUM	S1	AFIRMASI	ADIK	Rp 2.400.000			1
HUKUM	ILMU HUKUM	S1	EKSTENSI/PARALE	NONUKT	Rp 5.450.000	25000000		31
HUKUM	ILMU HUKUM	S1	MANDIRI	UKT7	Rp 4.800.000	27000000		1
HUKUM	ILMU HUKUM	S1	EKSTENSI/PARALE	NONUKT	Rp 5.450.000	26000000		3
HUKUM	ILMU HUKUM	S1	MANDIRI	UKT8	Rp 5.450.000	28000000		1
HUKUM	ILMU HUKUM	S1	EKSTENSI/PARALE	NONUKT	Rp 5.450.000	28000000		1
HUKUM	ILMU HUKUM	S1	EKSTENSI/PARALE	NONUKT	Rp 5.450.000	30000000		5
HUKUM	ILMU HUKUM	S1	EKSTENSI/PARALE	NONUKT	Rp 5.450.000	32000000		1
HUKUM	ILMU HUKUM	S1	EKSTENSI/PARALE	NONUKT	Rp 5.450.000	35000000		1
HUKUM	ILMU HUKUM	S1	MANDIRI	UKT7	Rp 4.800.000	25000000		9
HUKUM	ILMU HUKUM	S1	MANDIRI	UKT8	Rp 5.450.000	25000000		58
HUKUM	ILMU HUKUM	S1	MANDIRI	UKT8	Rp 5.450.000	25100000		1
HUKUM	ILMU HUKUM	S1	MANDIRI	UKT8	Rp 5.450.000	26000000		3
HUKUM	ILMU HUKUM	S1	EKSTENSI/PARALE	NONUKT	Rp 5.450.000	25500000		3
KIP	MAGISTER KEGURUAN GURU SD	S2	PASCASARJANA	NONUKT	Rp 7.000.000		Rp1.000.000	34
KIP	MAGISTER PENDIDIKAN FISIKA	S2	PASCASARJANA	NONUKT	Rp 7.000.000		Rp1.000.000	22
KIP	MAGISTER TEKNOLOGI PENDIDIKAN	S2	PASCASARJANA	NONUKT	Rp 7.000.000		Rp1.000.000	15
KIP	MAGISTER PENDIDIKAN MATEMATIKA	S2	PASCASARJANA	NONUKT	Rp 7.000.000		Rp1.000.000	27
KIP	MAGISTER PENDIDIKAN IPS	S2	PASCASARJANA	NONUKT	Rp 7.000.000		Rp1.000.000	13

NAMA FAKULTAS	NAMA PROGRAM STUDI	JP	JALUR_MASUK	KEL_UKT	UK	SPI	SUM GD	Jml Mahasiswa
KIP	MAGISTER PENDIDIKAN BAHASA DAN SASTRA INDONESIA	S2	PASCASARJANA	NONUKT	Rp 7.000.000		Rp1.000.000	14
KIP	MAGISTER PENDIDIKAN BAHASA DAN SASTRA DAERAH	S2	PASCASARJANA	NONUKT	Rp 7.000.000		Rp1.000.000	5
KIP	MAGISTER MANAJEMEN PENDIDIKAN	S2	PASCASARJANA	NONUKT	Rp 7.000.000		Rp1.000.000	31
KIP	MAGISTER KEGURUAN IPA	S2	PASCASARJANA	NONUKT	Rp 7.000.000		Rp1.000.000	15
KIP	MAGISTER PENDIDIKAN BAHASA INGGRIS	S2	PASCASARJANA	NONUKT	Rp 7.000.000		Rp1.000.000	32
KIP	PENDIDIKAN KIMIA	S1	MANDIRI	UKT7	Rp 5.400.000	25500000		1
KIP	PENDIDIKAN KIMIA	S1	REGULER	UKT5	Rp 3.900.000			2
KIP	PENDIDIKAN KIMIA	S1	REGULER	UKT4	Rp 3.150.000			3
KIP	PENDIDIKAN KIMIA	S1	REGULER	UKT3	Rp 2.400.000			3
KIP	PENDIDIKAN KIMIA	S1	REGULER	UKT2	Rp 1.000.000			3
KIP	PENDIDIKAN KIMIA	S1	PMPAP	UKT1	Rp -			3
KIP	PENDIDIKAN KIMIA	S1	REGULER	UKT7	Rp 5.400.000			8
KIP	PENDIDIKAN KIMIA	S1	MANDIRI	UKT7	Rp 5.400.000	27000000		1
KIP	PENDIDIKAN MATEMATIKA	S1	MANDIRI	UKT7	Rp 5.400.000	25000000		3
KIP	PENDIDIKAN KIMIA	S1	MANDIRI	UKT7	Rp 5.400.000	25000000		3
KIP	PENDIDIKAN GURU SEKOLAH DASAR	S1	REGULER	UKTBM	Rp 2.400.000			41
KIP	PENDIDIKAN GURU SEKOLAH DASAR	S1	REGULER	UKT8	Rp 4.800.000			29
KIP	PENDIDIKAN KIMIA	S1	MANDIRI	UKT8	Rp 6.250.000	25000000		2
KIP	PENDIDIKAN KIMIA	S1	REGULER	UKT8	Rp 6.250.000			7
KIP	PENDIDIKAN MATEMATIKA	S1	MANDIRI	UKT5	Rp 3.900.000	25000000		2
KIP	PENDIDIKAN GURU SEKOLAH DASAR	S1	REGULER	UKT4	Rp 2.900.000			12
KIP	PENDIDIKAN MATEMATIKA	S1	MANDIRI	UKT8	Rp 6.250.000	25000000		5
KIP	PENDIDIKAN MATEMATIKA	S1	PMPAP	UKT1	Rp -			4
KIP	PENDIDIKAN MATEMATIKA	S1	REGULER	UKT2	Rp 1.000.000			3
KIP	PENDIDIKAN MATEMATIKA	S1	REGULER	UKT3	Rp 2.400.000			2
KIP	PENDIDIKAN MATEMATIKA	S1	REGULER	UKT4	Rp 3.150.000			8
KIP	PENDIDIKAN MATEMATIKA	S1	REGULER	UKT5	Rp 3.900.000			5
KIP	PENDIDIKAN MATEMATIKA	S1	REGULER	UKT7	Rp 5.400.000			10
KIP	PENDIDIKAN MATEMATIKA	S1	REGULER	UKT8	Rp 6.250.000			9
KIP	PENDIDIKAN MATEMATIKA	S1	REGULER	UKTBM	Rp 2.400.000			14
KIP	PENDIDIKAN KIMIA	S1	REGULER	UKTBM	Rp 2.400.000			14
KIP	PENDIDIKAN GURU SEKOLAH DASAR	S1	MANDIRI	UKT5	Rp 3.400.000	20000000		1
KIP	PENDIDIKAN GEOGRAFI	S1	REGULER	UKT7	Rp 4.400.000			11
KIP	PENDIDIKAN GEOGRAFI	S1	REGULER	UKT8	Rp 4.800.000			8
KIP	PENDIDIKAN GEOGRAFI	S1	REGULER	UKTBM	Rp 2.400.000			21
KIP	PENDIDIKAN GURU PAUD	S1	MANDIRI	UKT7	Rp 4.200.000	20000000		1
KIP	PENDIDIKAN GURU PAUD	S1	MANDIRI	UKT8	Rp 4.650.000	20000000		6
KIP	PENDIDIKAN GURU PAUD	S1	PMPAP	UKT1	Rp -			3
KIP	PENDIDIKAN GURU PAUD	S1	REGULER	UKT2	Rp 1.000.000			9
KIP	PENDIDIKAN GURU PAUD	S1	REGULER	UKT3	Rp 2.400.000			2
KIP	PENDIDIKAN GURU PAUD	S1	REGULER	UKT4	Rp 2.850.000			1
KIP	PENDIDIKAN GURU PAUD	S1	REGULER	UKT5	Rp 3.300.000			3
KIP	PENDIDIKAN GURU PAUD	S1	REGULER	UKT7	Rp 4.200.000			4
KIP	PENDIDIKAN GURU SEKOLAH DASAR	S1	REGULER	UKT7	Rp 4.400.000			6
KIP	PENDIDIKAN GURU PAUD	S1	REGULER	UKTBM	Rp 2.400.000			23
KIP	PENDIDIKAN GURU SEKOLAH DASAR	S1	REGULER	UKT5	Rp 3.400.000			20
KIP	PENDIDIKAN GURU SEKOLAH DASAR	S1	MANDIRI	UKT7	Rp 4.400.000	20000000		4
KIP	PENDIDIKAN GURU SEKOLAH DASAR	S1	MANDIRI	UKT7	Rp 4.400.000	25000000		1
KIP	PENDIDIKAN GURU SEKOLAH DASAR	S1	MANDIRI	UKT8	Rp 4.800.000	20000000		16
KIP	PENDIDIKAN GURU SEKOLAH DASAR	S1	MANDIRI	UKT8	Rp 4.800.000	21000000		1
KIP	PENDIDIKAN GURU SEKOLAH DASAR	S1	MANDIRI	UKT8	Rp 4.800.000	23000000		1
KIP	PENDIDIKAN GURU SEKOLAH DASAR	S1	MANDIRI	UKT8	Rp 4.800.000	25000000		3
KIP	PENDIDIKAN GURU SEKOLAH DASAR	S1	MANDIRI	UKT8	Rp 4.800.000	27000000		1
KIP	PENDIDIKAN GURU SEKOLAH DASAR	S1	PMPAP	UKT1	Rp -			4
KIP	PENDIDIKAN GURU SEKOLAH DASAR	S1	REGULER	UKT2	Rp 1.000.000			22
KIP	PENDIDIKAN GURU SEKOLAH DASAR	S1	REGULER	UKT3	Rp 2.400.000			5
KIP	Pendidikan Musik	S1	REGULER	UKT4	Rp 3.000.000			6
KIP	PENDIDIKAN GURU PAUD	S1	REGULER	UKT8	Rp 4.650.000			7
KIP	Pendidikan Vokasional T.I.	S1	PMPAP	UKT1	Rp -			3
KIP	Pendidikan Musik	S1	PMPAP	UKT1	Rp -			1
KIP	PENDIDIKAN SEJARAH	S1	REGULER	UKT8	Rp 4.800.000			5
KIP	PENDIDIKAN SEJARAH	S1	REGULER	UKTBM	Rp 2.400.000			20
KIP	PENDIDIKAN SENI DRAMA, TARI DAN MUSIK	S1	AFIRMASI	UKT3	Rp 2.400.000			2
KIP	PENDIDIKAN SENI DRAMA, TARI DAN MUSIK	S1	MANDIRI	UKT8	Rp 5.300.000	25000000		1

NAMA FAKULTAS	NAMA PROGRAM STUDI	JP	JALUR_MASUK	KEL_UKT	UK	SPI	SUM GD	Jml Mahasiswa
KIP	PENDIDIKAN SENI DRAMA, TARI DAN MUSIK	S1	PMPAP	UKT1	Rp -			1
KIP	PENDIDIKAN SENI DRAMA, TARI DAN MUSIK	S1	REGULER	UKT2	Rp 1.000.000			5
KIP	PENDIDIKAN SENI DRAMA, TARI DAN MUSIK	S1	REGULER	UKT3	Rp 2.400.000			2
KIP	PENDIDIKAN SENI DRAMA, TARI DAN MUSIK	S1	REGULER	UKT4	Rp 3.000.000			3
KIP	PENDIDIKAN SENI DRAMA, TARI DAN MUSIK	S1	REGULER	UKT5	Rp 3.600.000			3
KIP	PENDIDIKAN SENI DRAMA, TARI DAN MUSIK	S1	REGULER	UKT7	Rp 4.800.000			6
KIP	PENDIDIKAN SEJARAH	S1	REGULER	UKT5	Rp 3.400.000			6
KIP	PENDIDIKAN SENI DRAMA, TARI DAN MUSIK	S1	REGULER	UKTBM	Rp 2.400.000			16
KIP	PENDIDIKAN SEJARAH	S1	REGULER	UKT4	Rp 2.900.000			5
KIP	Pendidikan Vokasional T.I.	S1	REGULER	UKT2	Rp 1.000.000			3
KIP	Pendidikan Vokasional T.I.	S1	REGULER	UKT3	Rp 2.400.000			2
KIP	Pendidikan Vokasional T.I.	S1	REGULER	UKT4	Rp 3.150.000			5
KIP	Pendidikan Vokasional T.I.	S1	REGULER	UKT5	Rp 3.900.000			1
KIP	Pendidikan Vokasional T.I.	S1	REGULER	UKT7	Rp 5.400.000			2
KIP	Pendidikan Vokasional T.I.	S1	REGULER	UKTBM	Rp 2.400.000			5
KIP	PENDIDIKAN VOKASIONAL TEKNOLOGI INFORMASI	S1	MANDIRI	UKT5	Rp 3.900.000	25000000		2
KIP	PENDIDIKAN VOKASIONAL TEKNOLOGI INFORMASI	S1	MANDIRI	UKT8	Rp 6.250.000	25000000		1
KIP	PENDIDIKAN VOKASIONAL TEKNOLOGI INFORMASI	S1	MANDIRI	UKT8	Rp 6.250.000	25300000		1
KIP	PENDIDIKAN FISIKA	S1	REGULER	UKT2	Rp 1.000.000			6
KIP	PENDIDIKAN GEOGRAFI	S1	REGULER	UKT5	Rp 3.400.000			3
KIP	PENDIDIKAN SENI DRAMA, TARI DAN MUSIK	S1	REGULER	UKT8	Rp 5.300.000			4
KIP	PENDIDIKAN PANCASILA DAN KEWARGANEGARAAN	S1	REGULER	UKT7	Rp 4.400.000			8
KIP	Pendidikan Musik	S1	REGULER	UKT2	Rp 1.000.000			4
KIP	Pendidikan Musik	S1	REGULER	UKT5	Rp 3.600.000			5
KIP	Pendidikan Musik	S1	REGULER	UKT7	Rp 4.800.000			7
KIP	Pendidikan Musik	S1	REGULER	UKT8	Rp 5.300.000			5
KIP	Pendidikan Musik	S1	REGULER	UKTBM	Rp 2.400.000			6
KIP	PENDIDIKAN PANCASILA DAN KEWARGANEGARAAN	S1	MANDIRI	UKT7	Rp 4.400.000	20000000		3
KIP	PENDIDIKAN PANCASILA DAN KEWARGANEGARAAN	S1	MANDIRI	UKT8	Rp 4.800.000	20000000		8
KIP	PENDIDIKAN PANCASILA DAN KEWARGANEGARAAN	S1	MANDIRI	UKT8	Rp 4.800.000	22000000		1
KIP	PENDIDIKAN PANCASILA DAN KEWARGANEGARAAN	S1	PMPAP	UKT1	Rp -			3
KIP	PENDIDIKAN PANCASILA DAN KEWARGANEGARAAN	S1	REGULER	UKT2	Rp 1.000.000			5
KIP	PENDIDIKAN PANCASILA DAN KEWARGANEGARAAN	S1	REGULER	UKT3	Rp 2.400.000			4
KIP	PENDIDIKAN SEJARAH	S1	REGULER	UKT7	Rp 4.400.000			5
KIP	PENDIDIKAN PANCASILA DAN KEWARGANEGARAAN	S1	REGULER	UKT5	Rp 3.400.000			3
KIP	Pendidikan Musik	S1	MANDIRI	UKT8	Rp 5.300.000	25000000		2
KIP	PENDIDIKAN PANCASILA DAN KEWARGANEGARAAN	S1	REGULER	UKT8	Rp 4.800.000			9
KIP	PENDIDIKAN PANCASILA DAN KEWARGANEGARAAN	S1	REGULER	UKTBM	Rp 2.400.000			18
KIP	PENDIDIKAN SEJARAH	S1	AFIRMASI	ADIK	Rp 2.400.000			1
KIP	PENDIDIKAN SEJARAH	S1	MANDIRI	UKT5	Rp 3.400.000	20000000		1
KIP	PENDIDIKAN SEJARAH	S1	MANDIRI	UKT7	Rp 4.400.000	20000000		3
KIP	PENDIDIKAN SEJARAH	S1	MANDIRI	UKT8	Rp 4.800.000	20000000		4
KIP	PENDIDIKAN SEJARAH	S1	MANDIRI	UKT8	Rp 4.800.000	22000000		1
KIP	PENDIDIKAN SEJARAH	S1	MANDIRI	UKT8	Rp 4.800.000	25000000		1
KIP	PENDIDIKAN SEJARAH	S1	PMPAP	UKT1	Rp -			4
KIP	PENDIDIKAN SEJARAH	S1	REGULER	UKT2	Rp 1.000.000			4
KIP	PENDIDIKAN SEJARAH	S1	REGULER	UKT3	Rp 2.400.000			2

NAMA FAKULTAS	NAMA PROGRAM STUDI	JP	JALUR_MASUK	KEL_UKT	UK	SPI	SUM GD	Jml Mahasiswa
KIP	PENDIDIKAN PANCASILA DAN KEWARGANEGARAAN	S1	REGULER	UKT4	Rp 2.900.000			3
KIP	PENDIDIKAN BAHASA INGGRIS	S1	MANDIRI	UKT5	Rp 3.400.000	20000000		1
KIP	PENDIDIKAN BAHASA INGGRIS	S1	REGULER	UKT8	Rp 4.800.000			13
KIP	PEND. JASMANI, KESEHATAN DAN REKREASI	S1	PRESTASI KHUSUS	UKT4	Rp 2.900.000			1
KIP	PEND. JASMANI, KESEHATAN DAN REKREASI	S1	PRESTASI KHUSUS	UKT5	Rp 3.400.000			2
KIP	PEND. JASMANI, KESEHATAN DAN REKREASI	S1	PRESTASI KHUSUS	UKT6	Rp 3.900.000			2
KIP	PEND. JASMANI, KESEHATAN DAN REKREASI	S1	PRESTASI KHUSUS	UKT7	Rp 4.400.000			1
KIP	PEND. JASMANI, KESEHATAN DAN REKREASI	S1	PRESTASI KHUSUS	UKT8	Rp 4.800.000			2
KIP	PEND. JASMANI, KESEHATAN DAN REKREASI	S1	REGULER	UKT2	Rp 1.000.000			4
KIP	PEND. JASMANI, KESEHATAN DAN REKREASI	S1	REGULER	UKT3	Rp 2.400.000			3
KIP	PEND. JASMANI, KESEHATAN DAN REKREASI	S1	REGULER	UKT4	Rp 2.900.000			11
KIP	PEND. JASMANI, KESEHATAN DAN REKREASI	S1	REGULER	UKT5	Rp 3.400.000			10
KIP	PEND. JASMANI, KESEHATAN DAN REKREASI	S1	REGULER	UKT7	Rp 4.400.000			9
KIP	PEND. JASMANI, KESEHATAN DAN REKREASI	S1	PMPAP	UKT1	Rp -			3
KIP	PEND. JASMANI, KESEHATAN DAN REKREASI	S1	REGULER	UKTBM	Rp 2.400.000			15
KIP	PEND. JASMANI, KESEHATAN DAN REKREASI	S1	MANDIRI	UKT8	Rp 4.800.000	25000000		3
KIP	PENDIDIKAN BAHASA INGGRIS	S1	MANDIRI	UKT7	Rp 4.400.000	20000000		1
KIP	PENDIDIKAN BAHASA INGGRIS	S1	MANDIRI	UKT7	Rp 4.400.000	25000000		1
KIP	PENDIDIKAN BAHASA INGGRIS	S1	MANDIRI	UKT8	Rp 4.800.000	20000000		9
KIP	PENDIDIKAN BAHASA INGGRIS	S1	MANDIRI	UKT8	Rp 4.800.000	22500000		1
KIP	PENDIDIKAN BAHASA INGGRIS	S1	MANDIRI	UKT8	Rp 4.800.000	28000000		1
KIP	PENDIDIKAN BAHASA INGGRIS	S1	PMPAP	UKT1	Rp -			2
KIP	PENDIDIKAN BAHASA INGGRIS	S1	REGULER	UKT2	Rp 1.000.000			4
KIP	PENDIDIKAN BAHASA INGGRIS	S1	REGULER	UKT3	Rp 2.400.000			3
KIP	PENDIDIKAN BAHASA INGGRIS	S1	REGULER	UKT4	Rp 2.900.000			4
KIP	PENDIDIKAN BAHASA INGGRIS	S1	REGULER	UKT5	Rp 3.400.000			3
KIP	PENDIDIKAN BAHASA INGGRIS	S1	REGULER	UKT7	Rp 4.400.000			8
KIP	PEND. JASMANI, KESEHATAN DAN REKREASI	S1	REGULER	UKT8	Rp 4.800.000			9
KIP	PEND. BHS. SASTRA INDONESIA DAN DAERAH	S1	MANDIRI	UKT7	Rp 4.400.000	21000000		1
KIP	BIMBINGAN DAN KONSELING	S1	MANDIRI	UKT7	Rp 4.400.000	20000000		2
KIP	BIMBINGAN DAN KONSELING	S1	MANDIRI	UKT8	Rp 4.800.000	20000000		7
KIP	BIMBINGAN DAN KONSELING	S1	MANDIRI	UKT8	Rp 4.800.000	22200000		1
KIP	PENDIDIKAN FISIKA	S1	REGULER	UKT4	Rp 3.150.000			6
KIP	BIMBINGAN DAN KONSELING	S1	PMPAP	UKT1	Rp -			4
KIP	PENDIDIKAN GEOGRAFI	S1	REGULER	UKT4	Rp 2.900.000			2
KIP	BIMBINGAN DAN KONSELING	S1	REGULER	UKT3	Rp 2.400.000			3
KIP	BIMBINGAN DAN KONSELING	S1	REGULER	UKT4	Rp 2.900.000			3
KIP	BIMBINGAN DAN KONSELING	S1	REGULER	UKT5	Rp 3.400.000			2
KIP	BIMBINGAN DAN KONSELING	S1	REGULER	UKT7	Rp 4.400.000			5
KIP	BIMBINGAN DAN KONSELING	S1	REGULER	UKT8	Rp 4.800.000			14
KIP	PEND. JASMANI, KESEHATAN DAN REKREASI	S1	PRESTASI KHUSUS	UKT3	Rp 2.400.000			3
KIP	PEND. BHS. SASTRA INDONESIA DAN DAERAH	S1	MANDIRI	UKT7	Rp 4.400.000	20000000		1
KIP	BIMBINGAN DAN KONSELING	S1	REGULER	UKT2	Rp 1.000.000			5
KIP	PEND. BHS. SASTRA INDONESIA DAN DAERAH	S1	MANDIRI	UKT8	Rp 4.800.000	20000000		5
KIP	PEND. BHS. SASTRA INDONESIA DAN DAERAH	S1	MANDIRI	UKT8	Rp 4.800.000	20500000		1
KIP	PEND. BHS. SASTRA INDONESIA DAN DAERAH	S1	PMPAP	UKT1	Rp -			3

NAMA FAKULTAS	NAMA PROGRAM STUDI	JP	JALUR_MASUK	KEL_UKT	UK	SPI	SUM GD	Jml Mahasiswa
KIP	PEND. BHS. SASTRA INDONESIA DAN DAERAH	S1	REGULER	UKT2	Rp 1.000.000			12
KIP	PEND. BHS. SASTRA INDONESIA DAN DAERAH	S1	REGULER	UKT3	Rp 2.400.000			5
KIP	PEND. BHS. SASTRA INDONESIA DAN DAERAH	S1	REGULER	UKT4	Rp 2.900.000			2
KIP	PEND. BHS. SASTRA INDONESIA DAN DAERAH	S1	REGULER	UKT5	Rp 3.400.000			3
KIP	PEND. BHS. SASTRA INDONESIA DAN DAERAH	S1	REGULER	UKT7	Rp 4.400.000			2
KIP	PEND. BHS. SASTRA INDONESIA DAN DAERAH	S1	REGULER	UKT8	Rp 4.800.000			3
KIP	PEND. BHS. SASTRA INDONESIA DAN DAERAH	S1	REGULER	UKTBM	Rp 2.400.000			22
KIP	PEND. JASMANI, KESEHATAN DAN REKREASI	S1	MANDIRI	UKT7	Rp 4.400.000	25000000		3
KIP	BIMBINGAN DAN KONSELING	S1	REGULER	UKTBM	Rp 2.400.000			18
KIP	PENDIDIKAN FISIKA	S1	REGULER	UKT3	Rp 2.400.000			2
KIP	PENDIDIKAN EKONOMI	S1	PMPAP	UKT1	Rp -			3
KIP	PENDIDIKAN EKONOMI	S1	REGULER	UKT2	Rp 1.000.000			10
KIP	PENDIDIKAN EKONOMI	S1	REGULER	UKT3	Rp 2.400.000			2
KIP	PENDIDIKAN EKONOMI	S1	REGULER	UKT4	Rp 2.900.000			4
KIP	PENDIDIKAN EKONOMI	S1	REGULER	UKT5	Rp 3.400.000			3
KIP	PENDIDIKAN EKONOMI	S1	REGULER	UKT7	Rp 4.400.000			2
KIP	PENDIDIKAN EKONOMI	S1	REGULER	UKT8	Rp 4.800.000			13
KIP	PENDIDIKAN EKONOMI	S1	REGULER	UKTBM	Rp 2.400.000			17
KIP	PENDIDIKAN FISIKA	S1	MANDIRI	UKT7	Rp 5.400.000	25000000		4
KIP	PENDIDIKAN FISIKA	S1	MANDIRI	UKT8	Rp 6.250.000	26000000		1
KIP	PENDIDIKAN FISIKA	S1	MANDIRI	UKT8	Rp 6.250.000	27000000		1
KIP	PENDIDIKAN EKONOMI	S1	MANDIRI	UKT8	Rp 4.800.000	20000000		6
KIP	PENDIDIKAN GEOGRAFI	S1	REGULER	UKT3	Rp 2.400.000			2
KIP	PENDIDIKAN GEOGRAFI	S1	PMPAP	UKT1	Rp -			5
KIP	PENDIDIKAN FISIKA	S1	REGULER	UKT5	Rp 3.900.000			6
KIP	PENDIDIKAN FISIKA	S1	REGULER	UKT7	Rp 5.400.000			12
KIP	PENDIDIKAN FISIKA	S1	REGULER	UKT8	Rp 6.250.000			5
KIP	PENDIDIKAN FISIKA	S1	REGULER	UKTBM	Rp 2.400.000			16
KIP	PENDIDIKAN GEOGRAFI	S1	MANDIRI	UKT7	Rp 4.400.000	20000000		1
KIP	PENDIDIKAN GEOGRAFI	S1	MANDIRI	UKT8	Rp 4.800.000	20000000		3
KIP	PENDIDIKAN GEOGRAFI	S1	MANDIRI	UKT8	Rp 4.800.000	21000000		1
KIP	PENDIDIKAN GEOGRAFI	S1	MANDIRI	UKT8	Rp 4.800.000	25000000		3
KIP	PENDIDIKAN GEOGRAFI	S1	REGULER	UKT2	Rp 1.000.000			5
KIP	PENDIDIKAN BAHASA INGGRIS	S1	REGULER	UKTBM	Rp 2.400.000			18
KIP	BIMBINGAN DAN KONSELING	S1	MANDIRI	UKT8	Rp 4.800.000	25000000		2
KIP	PENDIDIKAN FISIKA	S1	PMPAP	UKT1	Rp -			3
KIP	PENDIDIKAN BIOLOGI	S1	MANDIRI	UKT8	Rp 6.250.000	25000000		7
KIP	PENDIDIKAN EKONOMI	S1	MANDIRI	UKT7	Rp 4.400.000	20000000		1
KIP	PENDIDIKAN BAHASA PRANCIS	S1	MANDIRI	UKT8	Rp 4.650.000	25000000		1
KIP	PENDIDIKAN BAHASA PRANCIS	S1	MANDIRI	UKT8	Rp 4.650.000	21000000		1
KIP	PENDIDIKAN BAHASA PRANCIS	S1	REGULER	UKT2	Rp 1.000.000			2
KIP	PENDIDIKAN BAHASA PRANCIS	S1	REGULER	UKT4	Rp 2.850.000			1
KIP	PENDIDIKAN BAHASA PRANCIS	S1	REGULER	UKT5	Rp 3.300.000			3
KIP	PENDIDIKAN BAHASA PRANCIS	S1	REGULER	UKT7	Rp 4.200.000			2
KIP	PENDIDIKAN BAHASA PRANCIS	S1	REGULER	UKT8	Rp 4.650.000			10
KIP	PENDIDIKAN BAHASA PRANCIS	S1	REGULER	UKTBM	Rp 2.400.000			3
KIP	PENDIDIKAN BIOLOGI	S1	MANDIRI	UKT7	Rp 5.400.000	25000000		3
KIP	PENDIDIKAN BAHASA PRANCIS	S1	MANDIRI	UKT8	Rp 4.650.000	20000000		4
KIP	PENDIDIKAN BIOLOGI	S1	MANDIRI	UKT8	Rp 6.250.000	27500000		1
KIP	PENDIDIKAN BIOLOGI	S1	REGULER	UKT4	Rp 3.150.000			5
KIP	PENDIDIKAN EKONOMI	S1	MANDIRI	UKT5	Rp 3.400.000	20000000		1
KIP	PENDIDIKAN EKONOMI	S1	AFIRMASI	UKT3	Rp 2.400.000			1
KIP	PENDIDIKAN BIOLOGI	S1	REGULER	UKTBM	Rp 2.400.000			17
KIP	PENDIDIKAN BIOLOGI	S1	REGULER	UKT8	Rp 6.250.000			14
KIP	PENDIDIKAN BIOLOGI	S1	MANDIRI	UKT7	Rp 5.400.000	26000000		1
KIP	PENDIDIKAN BIOLOGI	S1	REGULER	UKT5	Rp 3.900.000			3
KIP	PENDIDIKAN BIOLOGI	S1	PMPAP	UKT1	Rp -			3
KIP	PENDIDIKAN BIOLOGI	S1	REGULER	UKT3	Rp 2.400.000			1
KIP	PENDIDIKAN BIOLOGI	S1	REGULER	UKT2	Rp 1.000.000			6
KIP	PENDIDIKAN BIOLOGI	S1	PRESTASI KHUSUS	UKT6	Rp 4.650.000			1

NAMA FAKULTAS	NAMA PROGRAM STUDI	JP	JALUR_MASUK	KEL_UKT	UK	SPI	SUM GD	Jml Mahasiswa
KIP	PENDIDIKAN BIOLOGI	S1	PRESTASI KHUSUS	UKT4	Rp 3.150.000			1
KIP	PENDIDIKAN BIOLOGI	S1	REGULER	UKT7	Rp 5.400.000			5
PERTANIAN	S3 ILMU PERTANIAN	S3	DOKTOR	NONUKT	Rp10.000.000		Rp1.000.000	3
PERTANIAN	MAGISTER PENYULUHAN DAN KOMUNIKASI PERTANIAN	S2	PASCASARJANA	NONUKT	Rp 5.500.000		Rp1.000.000	5
PERTANIAN	MAGISTER AGRIBISNIS	S2	PASCASARJANA	NONUKT	Rp 5.500.000		Rp1.000.000	17
PERTANIAN	MAGISTER TEKNOLOGI AGROINDUSTRI	S2	PASCASARJANA	NONUKT	Rp 5.500.000		Rp1.000.000	15
PERTANIAN	MAGISTER AGRONOMI	S2	PASCASARJANA	NONUKT	Rp 5.500.000		Rp1.000.000	16
PERTANIAN	MAGISTER KEHUTANAN	S2	PASCASARJANA	NONUKT	Rp 5.500.000		Rp1.000.000	6
PERTANIAN	ILMU KELAUTAN	S1	MANDIRI	UKT8	Rp 7.650.000	15000000		1
PERTANIAN	ILMU TANAH	S1	MANDIRI	UKT8	Rp 7.650.000	10000000		6
PERTANIAN	ILMU TANAH	S1	MANDIRI	UKT7	Rp 6.600.000	10000000		4
PERTANIAN	ILMU KELAUTAN	S1	REGULER	UKTBM	Rp 2.400.000			9
PERTANIAN	BUDIDAYA PERAIRAN/PERIKANAN	S1	REGULER	UKT7	Rp 6.600.000			9
PERTANIAN	ILMU KELAUTAN	S1	REGULER	UKT8	Rp 7.650.000			7
PERTANIAN	BUDIDAYA PERAIRAN/PERIKANAN	S1	REGULER	UKT8	Rp 7.650.000			7
PERTANIAN	ILMU KELAUTAN	S1	REGULER	UKT7	Rp 6.600.000			5
PERTANIAN	ILMU KELAUTAN	S1	REGULER	UKT5	Rp 4.500.000			8
PERTANIAN	ILMU KELAUTAN	S1	REGULER	UKT4	Rp 3.450.000			5
PERTANIAN	ILMU KELAUTAN	S1	REGULER	UKT3	Rp 2.400.000			2
PERTANIAN	BUDIDAYA PERAIRAN/PERIKANAN	S1	REGULER	UKTBM	Rp 2.400.000			6
PERTANIAN	ILMU KELAUTAN	S1	MANDIRI	UKT8	Rp 7.650.000	20000000		1
PERTANIAN	KEHUTANAN	S1	MANDIRI	UKT8	Rp 7.650.000	15000000		1
PERTANIAN	ILMU KELAUTAN	S1	MANDIRI	UKT8	Rp 7.650.000	10000000		1
PERTANIAN	ILMU KELAUTAN	S1	MANDIRI	UKT7	Rp 6.600.000	10000000		2
PERTANIAN	ILMU KELAUTAN	S1	MANDIRI	UKT5	Rp 4.500.000	10000000		1
PERTANIAN	ILMU HAMA DAN PENY. TUMBUHAN	S1	MANDIRI	UKT8	Rp 7.650.000	11000000		1
PERTANIAN	ILMU HAMA DAN PENY. TUMBUHAN	S1	MANDIRI	UKT8	Rp 7.650.000	10000000		3
PERTANIAN	ILMU HAMA DAN PENY. TUMBUHAN	S1	MANDIRI	UKT7	Rp 6.600.000	10000000		5
PERTANIAN	ILMU HAMA DAN PENY. TUMBUHAN	S1	MANDIRI	UKT5	Rp 4.500.000	10000000		1
PERTANIAN	ILMU TANAH	S1	PMPAP	UKT1	Rp -			4
PERTANIAN	ILMU KELAUTAN	S1	PMPAP	UKT1	Rp -			4
PERTANIAN	KEHUTANAN	S1	MANDIRI	UKT7	Rp 6.600.000	10000000		6
PERTANIAN	KEHUTANAN	S1	REGULER	UKT8	Rp 7.650.000			13
PERTANIAN	AGRONOMI	S1	MANDIRI	UKT8	Rp 7.650.000	10000000		7
PERTANIAN	BUDIDAYA PERAIRAN/PERIKANAN	S1	REGULER	UKT5	Rp 4.500.000			6
PERTANIAN	KEHUTANAN	S1	REGULER	UKT7	Rp 6.600.000			10
PERTANIAN	KEHUTANAN	S1	REGULER	UKT5	Rp 4.500.000			12
PERTANIAN	KEHUTANAN	S1	REGULER	UKT4	Rp 3.450.000			14
PERTANIAN	KEHUTANAN	S1	REGULER	UKT3	Rp 2.400.000			6
PERTANIAN	KEHUTANAN	S1	REGULER	UKT2	Rp 1.000.000			7
PERTANIAN	KEHUTANAN	S1	PMPAP	UKT1	Rp -			7
PERTANIAN	KEHUTANAN	S1	MANDIRI	UKT7	Rp 6.600.000	15000000		2
PERTANIAN	KEHUTANAN	S1	MANDIRI	UKT7	Rp 6.600.000	12500000		1
PERTANIAN	ILMU TANAH	S1	REGULER	UKT2	Rp 1.000.000			3
PERTANIAN	KEHUTANAN	S1	MANDIRI	UKT5	Rp 4.500.000	25000000		1
PERTANIAN	KEHUTANAN	S1	MANDIRI	UKT5	Rp 4.500.000	10000000		4
PERTANIAN	KEHUTANAN	S1	AFIRMASI	UKT3	Rp 2.400.000			2
PERTANIAN	ILMU TANAH	S1	REGULER	UKTBM	Rp 2.400.000			6
PERTANIAN	ILMU TANAH	S1	REGULER	UKT8	Rp 7.650.000			5
PERTANIAN	ILMU TANAH	S1	REGULER	UKT7	Rp 6.600.000			8
PERTANIAN	ILMU TANAH	S1	REGULER	UKT5	Rp 4.500.000			9
PERTANIAN	ILMU TANAH	S1	REGULER	UKT4	Rp 3.450.000			6
PERTANIAN	ILMU TANAH	S1	REGULER	UKT3	Rp 2.400.000			1
PERTANIAN	KEHUTANAN	S1	MANDIRI	UKT8	Rp 7.650.000	10000000		5
PERTANIAN	AGRIBISNIS	S1	REGULER	UKT4	Rp 3.450.000			6
PERTANIAN	AGRONOMI	S1	MANDIRI	UKT8	Rp 7.650.000	25000000		1
PERTANIAN	AGRONOMI	S1	REGULER	UKT2	Rp 1.000.000			9
PERTANIAN	AGRONOMI	S1	PMPAP	UKT1	Rp -			6
PERTANIAN	AGRONOMI	S1	MANDIRI	UKT8	Rp 7.650.000	15000000		1
PERTANIAN	AGRONOMI	S1	MANDIRI	UKT7	Rp 6.600.000	10000000		6
PERTANIAN	AGRONOMI	S1	MANDIRI	UKT5	Rp 4.500.000	10500000		1
PERTANIAN	AGRONOMI	S1	MANDIRI	UKT5	Rp 4.500.000	10000000		2
PERTANIAN	AGRIBISNIS	S1	REGULER	UKTBM	Rp 2.400.000			17
PERTANIAN	AGRIBISNIS	S1	REGULER	UKT8	Rp 7.600.000			13
PERTANIAN	AGRONOMI	S1	REGULER	UKT4	Rp 3.450.000			10
PERTANIAN	AGRIBISNIS	S1	REGULER	UKT5	Rp 4.500.000			15
PERTANIAN	AGRONOMI	S1	REGULER	UKT5	Rp 4.500.000			13

NAMA FAKULTAS	NAMA PROGRAM STUDI	JP	JALUR_MASUK	KEL_UKT	UK	SPI	SUM GD	Jml Mahasiswa
PERTANIAN	AGRIBISNIS	S1	REGULER	UKT3	Rp 2.400.000			6
PERTANIAN	AGRIBISNIS	S1	REGULER	UKT2	Rp 1.000.000			9
PERTANIAN	AGRIBISNIS	S1	PMPAP	UKT1	Rp -			6
PERTANIAN	AGRIBISNIS	S1	MANDIRI	UKT8	Rp 7.600.000	11000000		1
PERTANIAN	AGRIBISNIS	S1	MANDIRI	UKT8	Rp 7.600.000	10000000		7
PERTANIAN	AGRIBISNIS	S1	MANDIRI	UKT7	Rp 6.600.000	15000000		1
PERTANIAN	AGRIBISNIS	S1	MANDIRI	UKT7	Rp 6.600.000	10000000		6
PERTANIAN	AGRIBISNIS	S1	MANDIRI	UKT5	Rp 4.500.000	10000000		5
PERTANIAN	KETEKNIKAN PERTANIAN	S1	AFIRMASI	ADIK	Rp 2.400.000			1
PERTANIAN	KETEKNIKAN PERTANIAN	S1	PMPAP	UKT1	Rp -			5
PERTANIAN	AGRIBISNIS	S1	REGULER	UKT7	Rp 6.600.000			8
PERTANIAN	AGROTEKNOLOGI	S1	REGULER	UKT4	Rp 3.450.000			4
PERTANIAN	BUDIDAYA PERAIRAN/PERIKANAN	S1	REGULER	UKT3	Rp 2.400.000			3
PERTANIAN	BUDIDAYA PERAIRAN/PERIKANAN	S1	REGULER	UKT2	Rp 1.000.000			4
PERTANIAN	BUDIDAYA PERAIRAN/PERIKANAN	S1	PMPAP	UKT1	Rp -			5
PERTANIAN	BUDIDAYA PERAIRAN/PERIKANAN	S1	MANDIRI	UKT8	Rp 7.650.000	10100000		1
PERTANIAN	BUDIDAYA PERAIRAN/PERIKANAN	S1	MANDIRI	UKT8	Rp 7.650.000	10000000		5
PERTANIAN	BUDIDAYA PERAIRAN/PERIKANAN	S1	MANDIRI	UKT7	Rp 6.600.000	10000000		5
PERTANIAN	BUDIDAYA PERAIRAN/PERIKANAN	S1	MANDIRI	UKT5	Rp 4.500.000	10000000		2
PERTANIAN	AGROTEKNOLOGI	S1	REGULER	UKTBM	Rp 2.400.000			16
PERTANIAN	AGROTEKNOLOGI	S1	REGULER	UKT8	Rp 7.650.000			5
PERTANIAN	AGRONOMI	S1	REGULER	UKT3	Rp 2.400.000			3
PERTANIAN	AGROTEKNOLOGI	S1	REGULER	UKT5	Rp 4.500.000			2
PERTANIAN	BUDIDAYA PERAIRAN/PERIKANAN	S1	REGULER	UKT4	Rp 3.450.000			7
PERTANIAN	AGROTEKNOLOGI	S1	REGULER	UKT3	Rp 2.400.000			4
PERTANIAN	AGROTEKNOLOGI	S1	REGULER	UKT2	Rp 1.000.000			8
PERTANIAN	AGROTEKNOLOGI	S1	PMPAP	UKT1	Rp -			6
PERTANIAN	AGROTEKNOLOGI	S1	MANDIRI	UKT8	Rp 7.650.000	12000000		1
PERTANIAN	AGROTEKNOLOGI	S1	MANDIRI	UKT8	Rp 7.650.000	10000000		2
PERTANIAN	AGROTEKNOLOGI	S1	MANDIRI	UKT7	Rp 6.600.000	10000000		1
PERTANIAN	AGROTEKNOLOGI	S1	MANDIRI	UKT5	Rp 4.500.000	10000000		4
PERTANIAN	AGRONOMI	S1	REGULER	UKTBM	Rp 2.400.000			11
PERTANIAN	AGRONOMI	S1	REGULER	UKT8	Rp 7.650.000			3
PERTANIAN	AGRONOMI	S1	REGULER	UKT7	Rp 6.600.000			6
PERTANIAN	AGROTEKNOLOGI	S1	REGULER	UKT7	Rp 6.600.000			7
PERTANIAN	SUMBERDAYA AKUATIK	S1	REGULER	UKT2	Rp 1.000.000			8
PERTANIAN	TEKNIK PERTANIAN	S1	MANDIRI	UKT8	Rp 7.650.000	25000000		1
PERTANIAN	TEKNIK PERTANIAN	S1	MANDIRI	UKT8	Rp 7.650.000	10000000		4
PERTANIAN	TEKNIK PERTANIAN	S1	MANDIRI	UKT7	Rp 6.600.000	10000000		6
PERTANIAN	TEKNIK PERTANIAN	S1	MANDIRI	UKT5	Rp 4.500.000	20000000		1
PERTANIAN	TEKNIK PERTANIAN	S1	MANDIRI	UKT5	Rp 4.500.000	12000000		1
PERTANIAN	TEKNIK PERTANIAN	S1	MANDIRI	UKT5	Rp 4.500.000	10000000		5
PERTANIAN	SUMBERDAYA AKUATIK	S1	REGULER	UKTBM	Rp 2.400.000			9
PERTANIAN	SUMBERDAYA AKUATIK	S1	REGULER	UKT8	Rp 7.650.000			1
PERTANIAN	SUMBERDAYA AKUATIK	S1	REGULER	UKT7	Rp 6.600.000			7
PERTANIAN	SUMBERDAYA AKUATIK	S1	REGULER	UKT5	Rp 4.500.000			10
PERTANIAN	PROTEKSI TANAMAN	S1	REGULER	UKT4	Rp 3.450.000			7
PERTANIAN	SUMBERDAYA AKUATIK	S1	REGULER	UKT3	Rp 2.400.000			1
PERTANIAN	TEKNOLOGI HASIL PERTANIAN	S1	MANDIRI	UKT7	Rp 6.800.000	12500000		1
PERTANIAN	SUMBERDAYA AKUATIK	S1	PRESTASI KHUSUS	UKT5	Rp 4.500.000			1
PERTANIAN	SUMBERDAYA AKUATIK	S1	PMPAP	UKT1	Rp -			4
PERTANIAN	SUMBERDAYA AKUATIK	S1	MANDIRI	UKT8	Rp 7.650.000	15000000		1
PERTANIAN	SUMBERDAYA AKUATIK	S1	MANDIRI	UKT8	Rp 7.650.000	13000000		1
PERTANIAN	SUMBERDAYA AKUATIK	S1	MANDIRI	UKT8	Rp 7.650.000	10000000		1
PERTANIAN	SUMBERDAYA AKUATIK	S1	MANDIRI	UKT7	Rp 6.600.000	10000000		5
PERTANIAN	PROTEKSI TANAMAN	S1	REGULER	UKTBM	Rp 2.400.000			8
PERTANIAN	PROTEKSI TANAMAN	S1	REGULER	UKT8	Rp 7.650.000			6
PERTANIAN	PROTEKSI TANAMAN	S1	REGULER	UKT7	Rp 6.600.000			4
PERTANIAN	PROTEKSI TANAMAN	S1	REGULER	UKT5	Rp 4.500.000			4
PERTANIAN	SUMBERDAYA AKUATIK	S1	REGULER	UKT4	Rp 3.450.000			3
PERTANIAN	TEKNOLOGI INDUSTRI PERTANIAN	S1	MANDIRI	UKT7	Rp 6.600.000	10000000		3
PERTANIAN	KEHUTANAN	S1	REGULER	UKTBM	Rp 2.400.000			28
PERTANIAN	TEKNOLOGI INDUSTRI PERTANIAN	S1	REGULER	UKTBM	Rp 2.400.000			11
PERTANIAN	TEKNOLOGI INDUSTRI PERTANIAN	S1	REGULER	UKT8	Rp 7.650.000			4
PERTANIAN	TEKNOLOGI INDUSTRI PERTANIAN	S1	REGULER	UKT7	Rp 6.600.000			3
PERTANIAN	TEKNOLOGI INDUSTRI PERTANIAN	S1	REGULER	UKT5	Rp 4.500.000			4
PERTANIAN	TEKNOLOGI INDUSTRI PERTANIAN	S1	REGULER	UKT4	Rp 3.450.000			7
PERTANIAN	TEKNOLOGI INDUSTRI PERTANIAN	S1	REGULER	UKT3	Rp 2.400.000			3

NAMA FAKULTAS	NAMA PROGRAM STUDI	JP	JALUR_MASUK	KEL_UKT	UK	SPI	SUM GD	Jml Mahasiswa
PERTANIAN	TEKNOLOGI INDUSTRI PERTANIAN	S1	REGULER	UKT2	Rp 1.000.000			4
PERTANIAN	TEKNOLOGI INDUSTRI PERTANIAN	S1	PMPAP	UKT1	Rp -			4
PERTANIAN	TEKNOLOGI INDUSTRI PERTANIAN	S1	MANDIRI	UKT8	Rp 7.650.000	15000000		1
PERTANIAN	TEKNOLOGI HASIL PERTANIAN	S1	AFIRMASI	UKT3	Rp 2.400.000			1
PERTANIAN	TEKNOLOGI INDUSTRI PERTANIAN	S1	MANDIRI	UKT8	Rp 7.650.000	10000000		2
PERTANIAN	TEKNOLOGI HASIL PERTANIAN	S1	MANDIRI	UKT5	Rp 4.600.000	10000000		3
PERTANIAN	TEKNOLOGI HASIL PERTANIAN	S1	REGULER	UKTBM	Rp 2.400.000			18
PERTANIAN	TEKNOLOGI HASIL PERTANIAN	S1	REGULER	UKT8	Rp 7.850.000			7
PERTANIAN	TEKNOLOGI HASIL PERTANIAN	S1	REGULER	UKT7	Rp 6.800.000			8
PERTANIAN	TEKNOLOGI HASIL PERTANIAN	S1	REGULER	UKT5	Rp 4.600.000			11
PERTANIAN	TEKNOLOGI HASIL PERTANIAN	S1	REGULER	UKT4	Rp 3.500.000			11
PERTANIAN	TEKNOLOGI HASIL PERTANIAN	S1	REGULER	UKT3	Rp 2.400.000			3
PERTANIAN	TEKNOLOGI HASIL PERTANIAN	S1	REGULER	UKT2	Rp 1.000.000			5
PERTANIAN	TEKNOLOGI HASIL PERTANIAN	S1	PMPAP	UKT1	Rp -			5
PERTANIAN	TEKNOLOGI HASIL PERTANIAN	S1	MANDIRI	UKT8	Rp 7.850.000	20000000		1
PERTANIAN	TEKNOLOGI HASIL PERTANIAN	S1	MANDIRI	UKT8	Rp 7.850.000	15000000		1
PERTANIAN	TEKNOLOGI HASIL PERTANIAN	S1	MANDIRI	UKT7	Rp 6.800.000	10000000		6
PERTANIAN	TEKNOLOGI INDUSTRI PERTANIAN	S1	MANDIRI	UKT8	Rp 7.650.000	12000000		1
PERTANIAN	Nutrisi Dan Tek.Pakan Ternak	S1	REGULER	UKT5	Rp 4.500.000			2
PERTANIAN	PROTEKSI TANAMAN	S1	REGULER	UKT3	Rp 2.400.000			2
PERTANIAN	PENYULUHAN PERTANIAN	S1	MANDIRI	UKT8	Rp 7.650.000	10000000		6
PERTANIAN	PENYULUHAN PERTANIAN	S1	MANDIRI	UKT7	Rp 6.600.000	10000000		2
PERTANIAN	PENYULUHAN PERTANIAN	S1	MANDIRI	UKT5	Rp 4.500.000	10000000		5
PERTANIAN	NUTRISI DAN TEKNOLOGI PAKAN TERNAK	S1	MANDIRI	UKT8	Rp 7.650.000	15000000		1
PERTANIAN	NUTRISI DAN TEKNOLOGI PAKAN TERNAK	S1	MANDIRI	UKT8	Rp 7.650.000	10000000		2
PERTANIAN	NUTRISI DAN TEKNOLOGI PAKAN TERNAK	S1	MANDIRI	UKT7	Rp 6.600.000	12000000		1
PERTANIAN	NUTRISI DAN TEKNOLOGI PAKAN TERNAK	S1	MANDIRI	UKT7	Rp 6.600.000	10000000		2
PERTANIAN	NUTRISI DAN TEKNOLOGI PAKAN TERNAK	S1	MANDIRI	UKT5	Rp 4.500.000	10000000		2
PERTANIAN	Nutrisi Dan Tek.Pakan Ternak	S1	REGULER	UKTBM	Rp 2.400.000			13
PERTANIAN	TEKNOLOGI HASIL PERTANIAN	S1	MANDIRI	UKT8	Rp 7.850.000	10000000		7
PERTANIAN	Nutrisi Dan Tek.Pakan Ternak	S1	REGULER	UKT7	Rp 6.600.000			5
PERTANIAN	PENYULUHAN PERTANIAN	S1	PMPAP	UKT1	Rp -			5
PERTANIAN	Nutrisi Dan Tek.Pakan Ternak	S1	REGULER	UKT4	Rp 3.450.000			7
PERTANIAN	Nutrisi Dan Tek.Pakan Ternak	S1	REGULER	UKT3	Rp 2.400.000			3
PERTANIAN	Nutrisi Dan Tek.Pakan Ternak	S1	REGULER	UKT2	Rp 1.000.000			4
PERTANIAN	Nutrisi Dan Tek.Pakan Ternak	S1	PMPAP	UKT1	Rp -			6
PERTANIAN	KETEKNIKAN PERTANIAN	S1	REGULER	UKTBM	Rp 2.400.000			13
PERTANIAN	KETEKNIKAN PERTANIAN	S1	REGULER	UKT8	Rp 7.650.000			4
PERTANIAN	KETEKNIKAN PERTANIAN	S1	REGULER	UKT7	Rp 6.600.000			6
PERTANIAN	KETEKNIKAN PERTANIAN	S1	REGULER	UKT5	Rp 4.500.000			7
PERTANIAN	KETEKNIKAN PERTANIAN	S1	REGULER	UKT4	Rp 3.450.000			9
PERTANIAN	KETEKNIKAN PERTANIAN	S1	REGULER	UKT3	Rp 2.400.000			4
PERTANIAN	Nutrisi Dan Tek.Pakan Ternak	S1	REGULER	UKT8	Rp 7.650.000			5
PERTANIAN	PETERNAKAN	S1	MANDIRI	UKT7	Rp 6.600.000	11000000		1
PERTANIAN	PROTEKSI TANAMAN	S1	REGULER	UKT2	Rp 1.000.000			4
PERTANIAN	PROTEKSI TANAMAN	S1	PMPAP	UKT1	Rp -			4
PERTANIAN	PETERNAKAN	S1	REGULER	UKTBM	Rp 2.400.000			13
PERTANIAN	PETERNAKAN	S1	REGULER	UKT8	Rp 7.650.000			7
PERTANIAN	PETERNAKAN	S1	REGULER	UKT7	Rp 6.600.000			5
PERTANIAN	PETERNAKAN	S1	REGULER	UKT5	Rp 4.500.000			6
PERTANIAN	PETERNAKAN	S1	REGULER	UKT4	Rp 3.450.000			3
PERTANIAN	PETERNAKAN	S1	REGULER	UKT3	Rp 2.400.000			6
PERTANIAN	PETERNAKAN	S1	REGULER	UKT2	Rp 1.000.000			5
PERTANIAN	PETERNAKAN	S1	PMPAP	UKT1	Rp -			5
PERTANIAN	PETERNAKAN	S1	MANDIRI	UKT8	Rp 7.650.000	27000000		1
PERTANIAN	PENYULUHAN PERTANIAN	S1	MANDIRI	UKT8	Rp 7.650.000	15000000		1
PERTANIAN	PETERNAKAN	S1	MANDIRI	UKT8	Rp 7.650.000	10000000		4
PERTANIAN	KETEKNIKAN PERTANIAN	S1	REGULER	UKT2	Rp 1.000.000			14
PERTANIAN	PETERNAKAN	S1	MANDIRI	UKT7	Rp 6.600.000	10000000		4
PERTANIAN	PETERNAKAN	S1	MANDIRI	UKT5	Rp 4.500.000	10000000		2
PERTANIAN	PETERNAKAN	S1	AFIRMASI	ADIK	Rp 2.400.000			1
PERTANIAN	PENYULUHAN PERTANIAN	S1	REGULER	UKTBM	Rp 2.400.000			16
PERTANIAN	PENYULUHAN PERTANIAN	S1	REGULER	UKT8	Rp 7.650.000			3

NAMA FAKULTAS	NAMA PROGRAM STUDI	JP	JALUR_MASUK	KEL_UKT	UK	SPI	SUM GD	Jml Mahasiswa
PERTANIAN	PENYULUHAN PERTANIAN	S1	REGULER	UKT7	Rp 6.600.000			7
PERTANIAN	PENYULUHAN PERTANIAN	S1	REGULER	UKT5	Rp 4.500.000			9
PERTANIAN	PENYULUHAN PERTANIAN	S1	REGULER	UKT4	Rp 3.450.000			13
PERTANIAN	PENYULUHAN PERTANIAN	S1	REGULER	UKT3	Rp 2.400.000			4
PERTANIAN	PENYULUHAN PERTANIAN	S1	REGULER	UKT2	Rp 1.000.000			10
PERTANIAN	PETERNAKAN	S1	MANDIRI	UKT8	Rp 7.650.000	20000000		2
TEKNIK	MAGISTER TEKNIK MESIN	S2	PASCASARJANA	NONUKT	Rp 8.100.000		Rp1.000.000	10
TEKNIK	MAGISTER TEKNIK SIPIL	S2	PASCASARJANA	NONUKT	Rp 8.700.000		Rp1.000.000	21
TEKNIK	MAGISTER TEKNIK ELEKTRO	S2	PASCASARJANA	NONUKT	Rp 8.700.000		Rp1.000.000	7
TEKNIK	TEKNIK KIMIA	S1	MANDIRI	UKT8	Rp 8.650.000	40000000		1
TEKNIK	TEKNIK MESIN	S1	MANDIRI	UKT7	Rp 8.400.000	28000000		1
TEKNIK	TEKNIK MESIN	S1	MANDIRI	UKT7	Rp 8.400.000	25000000		4
TEKNIK	TEKNIK MESIN	S1	ASING/INTERNAS	UKT1	Rp -			1
TEKNIK	TEKNIK MESIN	S1	AFIRMASI	UKT3	Rp 2.400.000			1
TEKNIK	TEKNIK KIMIA	S1	REGULER	UKTBM	Rp 2.400.000			11
TEKNIK	TEKNIK KIMIA	S1	REGULER	UKT8	Rp 8.650.000			15
TEKNIK	TEKNIK KIMIA	S1	REGULER	UKT7	Rp 7.400.000			17
TEKNIK	TEKNIK KIMIA	S1	REGULER	UKT5	Rp 4.900.000			9
TEKNIK	TEKNIK KIMIA	S1	REGULER	UKT4	Rp 3.650.000			5
TEKNIK	TEKNIK KIMIA	S1	REGULER	UKT3	Rp 2.400.000			2
TEKNIK	TEKNIK KIMIA	S1	PMPAP	UKT1	Rp -			4
TEKNIK	TEKNIK MESIN	S1	PMPAP	UKT1	Rp -			4
TEKNIK	TEKNIK KIMIA	S1	MANDIRI	UKT8	Rp 8.650.000	25000000		7
TEKNIK	TEKNIK KIMIA	S1	MANDIRI	UKT7	Rp 7.400.000	25000000		3
TEKNIK	TEKNIK KIMIA	S1	MANDIRI	UKT5	Rp 4.900.000	25000000		2
TEKNIK	TEKNIK INFORMATIKA	S1	REGULER	UKTBM	Rp 2.400.000			10
TEKNIK	TEKNIK INFORMATIKA	S1	REGULER	UKT8	Rp 8.650.000			9
TEKNIK	TEKNIK INFORMATIKA	S1	REGULER	UKT7	Rp 7.400.000			16
TEKNIK	TEKNIK INFORMATIKA	S1	REGULER	UKT5	Rp 4.900.000			12
TEKNIK	TEKNIK INFORMATIKA	S1	REGULER	UKT4	Rp 3.650.000			2
TEKNIK	TEKNIK INFORMATIKA	S1	REGULER	UKT3	Rp 2.400.000			2
TEKNIK	TEKNIK INFORMATIKA	S1	REGULER	UKT2	Rp 1.000.000			5
TEKNIK	TEKNIK INFORMATIKA	S1	PMPAP	UKT1	Rp -			3
TEKNIK	TEKNIK KIMIA	S1	REGULER	UKT2	Rp 1.000.000			5
TEKNIK	TEKNIK SIPIL	S1	MANDIRI	UKT8	Rp 9.200.000	25000000		8
TEKNIK	TEKNIK INFORMATIKA	S1	MANDIRI	UKT8	Rp 8.650.000	30000000		1
TEKNIK	TEKNIK ARSITEKTUR	S1	PMPAP	UKT1	Rp -			2
TEKNIK	TEKNIK SIPIL	S1	REGULER	UKTBM	Rp 2.400.000			13
TEKNIK	TEKNIK SIPIL	S1	REGULER	UKT8	Rp 9.200.000			12
TEKNIK	TEKNIK SIPIL	S1	REGULER	UKT7	Rp 7.800.000			23
TEKNIK	TEKNIK SIPIL	S1	REGULER	UKT5	Rp 5.100.000			13
TEKNIK	TEKNIK SIPIL	S1	REGULER	UKT4	Rp 3.750.000			6
TEKNIK	TEKNIK SIPIL	S1	REGULER	UKT3	Rp 2.400.000			3
TEKNIK	TEKNIK SIPIL	S1	REGULER	UKT2	Rp 1.000.000			4
TEKNIK	TEKNIK SIPIL	S1	PMPAP	UKT1	Rp -			4
TEKNIK	TEKNIK SIPIL	S1	MANDIRI	UKT8	Rp 9.200.000	45000000		1
TEKNIK	TEKNIK MESIN	S1	MANDIRI	UKT8	Rp 9.850.000	25000000		1
TEKNIK	TEKNIK SIPIL	S1	MANDIRI	UKT8	Rp 9.200.000	26000000		1
TEKNIK	TEKNIK MESIN	S1	MANDIRI	UKT8	Rp 9.850.000	40000000		1
TEKNIK	TEKNIK SIPIL	S1	MANDIRI	UKT7	Rp 7.800.000	30000000		1
TEKNIK	TEKNIK SIPIL	S1	MANDIRI	UKT7	Rp 7.800.000	25000000		4
TEKNIK	TEKNIK SIPIL	S1	MANDIRI	UKT5	Rp 5.100.000	25000000		1
TEKNIK	TEKNIK SIPIL	S1	AFIRMASI	ADIK	Rp 2.400.000			2
TEKNIK	TEKNIK MESIN	S1	REGULER	UKTBM	Rp 2.400.000			7
TEKNIK	TEKNIK MESIN	S1	REGULER	UKT8	Rp 9.850.000			9
TEKNIK	TEKNIK MESIN	S1	REGULER	UKT7	Rp 8.400.000			11
TEKNIK	TEKNIK MESIN	S1	REGULER	UKT5	Rp 5.400.000			12
TEKNIK	TEKNIK MESIN	S1	REGULER	UKT4	Rp 3.900.000			3
TEKNIK	TEKNIK MESIN	S1	REGULER	UKT3	Rp 2.400.000			3
TEKNIK	TEKNIK MESIN	S1	REGULER	UKT2	Rp 1.000.000			6
TEKNIK	TEKNIK SIPIL	S1	MANDIRI	UKT8	Rp 9.200.000	27000000		1
TEKNIK	TEKNIK ELEKTRO	S1	MANDIRI	UKT8	Rp 9.200.000	25000000		7
TEKNIK	TEKNIK GEODESI	S1	MANDIRI	UKT5	Rp 4.900.000	27000000		1
TEKNIK	TEKNIK GEODESI	S1	MANDIRI	UKT5	Rp 4.900.000	25000000		1
TEKNIK	TEKNIK INFORMATIKA	S1	MANDIRI	UKT8	Rp 8.650.000	25000000		7
TEKNIK	TEKNIK ELEKTRO	S1	REGULER	UKTBM	Rp 2.400.000			13
TEKNIK	TEKNIK ARSITEKTUR	S1	REGULER	UKT4	Rp 3.700.000			5
TEKNIK	TEKNIK ELEKTRO	S1	REGULER	UKT7	Rp 7.800.000			12

NAMA FAKULTAS	NAMA PROGRAM STUDI	JP	JALUR_MASUK	KEL_UKT	UK	SPI	SUM GD	Jml Mahasiswa
TEKNIK	TEKNIK ELEKTRO	S1	REGULER	UKT5	Rp 5.100.000			14
TEKNIK	TEKNIK ELEKTRO	S1	REGULER	UKT4	Rp 3.750.000			14
TEKNIK	TEKNIK ELEKTRO	S1	REGULER	UKT2	Rp 1.000.000			6
TEKNIK	TEKNIK ELEKTRO	S1	PMPAP	UKT1	Rp -			4
TEKNIK	TEKNIK GEODESI	S1	MANDIRI	UKT7	Rp 7.400.000	25000000		1
TEKNIK	TEKNIK ELEKTRO	S1	MANDIRI	UKT8	Rp 9.200.000	32000000		1
TEKNIK	TEKNIK GEODESI	S1	AFIRMASI	UKT3	Rp 2.400.000			1
TEKNIK	TEKNIK ELEKTRO	S1	MANDIRI	UKT7	Rp 7.800.000	35000000		1
TEKNIK	TEKNIK ELEKTRO	S1	MANDIRI	UKT7	Rp 7.800.000	25000000		5
TEKNIK	TEKNIK ELEKTRO	S1	MANDIRI	UKT5	Rp 5.100.000	25000000		3
TEKNIK	TEKNIK ELEKTRO	S1	ASING/INTERNAS	UKT1	Rp -			1
TEKNIK	TEKNIK ARSITEKTUR	S1	REGULER	UKTBM	Rp 2.400.000			4
TEKNIK	TEKNIK ARSITEKTUR	S1	REGULER	UKT8	Rp 8.950.000			6
TEKNIK	TEKNIK ARSITEKTUR	S1	REGULER	UKT7	Rp 7.600.000			9
TEKNIK	TEKNIK ARSITEKTUR	S1	REGULER	UKT5	Rp 5.000.000			3
TEKNIK	TEKNIK ARSITEKTUR	S1	REGULER	UKT2	Rp 1.000.000			5
TEKNIK	TEKNIK ARSITEKTUR	S1	MANDIRI	UKT8	Rp 8.950.000	30000000		1
TEKNIK	TEKNIK ARSITEKTUR	S1	MANDIRI	UKT8	Rp 8.950.000	25000000		3
TEKNIK	TEKNIK ELEKTRO	S1	MANDIRI	UKT8	Rp 9.200.000	35000000		1
TEKNIK	TEKNIK GEOFISIKA	S1	REGULER	UKT3	Rp 2.400.000			2
TEKNIK	TEKNIK INFORMATIKA	S1	MANDIRI	UKT7	Rp 7.400.000	35000000		1
TEKNIK	TEKNIK INFORMATIKA	S1	MANDIRI	UKT7	Rp 7.400.000	25000000		1
TEKNIK	TEKNIK INFORMATIKA	S1	AFIRMASI	UKT3	Rp 2.400.000			1
TEKNIK	TEKNIK GEOFISIKA	S1	REGULER	UKTBM	Rp 2.400.000			10
TEKNIK	TEKNIK GEOFISIKA	S1	REGULER	UKT8	Rp 9.200.000			9
TEKNIK	TEKNIK GEOFISIKA	S1	REGULER	UKT7	Rp 7.800.000			12
TEKNIK	TEKNIK ELEKTRO	S1	REGULER	UKT8	Rp 9.200.000			16
TEKNIK	TEKNIK GEOFISIKA	S1	REGULER	UKT4	Rp 3.750.000			8
TEKNIK	TEKNIK GEODESI	S1	MANDIRI	UKT8	Rp 8.650.000	25000000		3
TEKNIK	TEKNIK GEOFISIKA	S1	REGULER	UKT2	Rp 1.000.000			5
TEKNIK	TEKNIK GEOFISIKA	S1	PRESTASI KHUSUS	UKT3	Rp 2.400.000			1
TEKNIK	TEKNIK GEOFISIKA	S1	PMPAP	UKT1	Rp -			3
TEKNIK	TEKNIK GEODESI	S1	REGULER	UKT7	Rp 7.400.000			10
TEKNIK	TEKNIK GEODESI	S1	REGULER	UKT2	Rp 1.000.000			4
TEKNIK	TEKNIK GEOFISIKA	S1	REGULER	UKT5	Rp 5.100.000			4
TEKNIK	TEKNIK GEODESI	S1	PMPAP	UKT1	Rp -			1
TEKNIK	TEKNIK GEODESI	S1	REGULER	UKT5	Rp 4.900.000			4
TEKNIK	TEKNIK GEODESI	S1	REGULER	UKT4	Rp 3.650.000			4
TEKNIK	TEKNIK GEODESI	S1	REGULER	UKT8	Rp 8.650.000			4
TEKNIK	TEKNIK GEODESI	S1	REGULER	UKTBM	Rp 2.400.000			7
TEKNIK	TEKNIK GEOFISIKA	S1	MANDIRI	UKT5	Rp 5.100.000	25000000		3
TEKNIK	TEKNIK GEOFISIKA	S1	MANDIRI	UKT5	Rp 5.100.000	27000000		1
TEKNIK	TEKNIK GEOFISIKA	S1	MANDIRI	UKT7	Rp 7.800.000	25000000		2
TEKNIK	TEKNIK GEOFISIKA	S1	MANDIRI	UKT7	Rp 7.800.000	27000000		1
TEKNIK	TEKNIK GEOFISIKA	S1	MANDIRI	UKT8	Rp 9.200.000	25000000		6
TEKNIK	TEKNIK SURVEI DAN PEMETAAN	D3	DIPLOMA	UKT5	Rp 5.200.000			7
TEKNIK	TEKNIK SURVEI DAN PEMETAAN	D3	DIPLOMA	UKT3	Rp 3.000.000			7
TEKNIK	TEKNIK SURVEI DAN PEMETAAN	D3	DIPLOMA	UKT4	Rp 4.100.000			7
TEKNIK	TEKNIK SURVEI DAN PEMETAAN	D3	DIPLOMA	UKT6	Rp 6.300.000			10
TEKNIK	TEKNIK SURVEI DAN PEMETAAN	D3	DIPLOMA	UKT7	Rp 7.400.000			2
TEKNIK	TEKNIK SURVEI DAN PEMETAAN	D3	DIPLOMA	UKT8	Rp 8.600.000			7
TEKNIK	TEKNIK MESIN	D3	DIPLOMA	UKT7	Rp 7.400.000			1
TEKNIK	TEKNIK MESIN	D3	DIPLOMA	UKT6	Rp 6.300.000			4
TEKNIK	TEKNIK MESIN	D3	DIPLOMA	UKT8	Rp 8.600.000			5
TEKNIK	TEKNIK MESIN	D3	DIPLOMA	UKT4	Rp 4.100.000			2
TEKNIK	TEKNIK MESIN	D3	DIPLOMA	UKT3	Rp 3.000.000			8
TEKNIK	TEKNIK ARSITEKTUR BANGUNAN GEDUNG	D3	DIPLOMA	UKT8	Rp 8.600.000			9
TEKNIK	TEKNIK ARSITEKTUR BANGUNAN GEDUNG	D3	DIPLOMA	UKT7	Rp 7.400.000			4
TEKNIK	TEKNIK ARSITEKTUR BANGUNAN GEDUNG	D3	DIPLOMA	UKT6	Rp 6.300.000			8
TEKNIK	TEKNIK ARSITEKTUR BANGUNAN GEDUNG	D3	DIPLOMA	UKT5	Rp 5.200.000			8
TEKNIK	TEKNIK ARSITEKTUR BANGUNAN GEDUNG	D3	DIPLOMA	UKT4	Rp 4.100.000			8
TEKNIK	TEKNIK ARSITEKTUR BANGUNAN GEDUNG	D3	DIPLOMA	UKT3	Rp 3.000.000			6

NAMA FAKULTAS	NAMA PROGRAM STUDI	JP	JALUR_MASUK	KEL_UKT	UK	SPI	SUM GD	Jml Mahasiswa
TEKNIK	TEKNIK MESIN	D3	DIPLOMA	UKT5	Rp 5.200.000			4
ISIP	MAGISTER ILMU ADMINISTRASI	S2	PASCASARJANA	NONUKT	Rp 6.100.000		Rp1.000.000	19
ISIP	MAGISTER ILMU KOMUNIKASI	S2	PASCASARJANA	NONUKT	Rp 6.100.000		Rp1.000.000	15
ISIP	MAGISTER ILMU PEMERINTAHAN	S2	PASCASARJANA	NONUKT	Rp 6.100.000		Rp1.000.000	13
ISIP	ILMU KOMUNIKASI	S1	REGULER	UKT2	Rp 1.000.000			7
ISIP	ILMU KOMUNIKASI	S1	EKSTENSI/PARALE	NONUKT	Rp 5.450.000	20500000		2
ISIP	ILMU PEMERINTAHAN	S1	EKSTENSI/PARALE	NONUKT	Rp 5.300.000	17000000		2
ISIP	ILMU PEMERINTAHAN	S1	EKSTENSI/PARALE	NONUKT	Rp 5.300.000	15000000		17
ISIP	ILMU KOMUNIKASI	S1	REGULER	UKTBM	Rp 2.400.000			11
ISIP	ILMU KOMUNIKASI	S1	REGULER	UKT8	Rp 5.450.000			21
ISIP	ILMU KOMUNIKASI	S1	REGULER	UKT7	Rp 4.800.000			9
ISIP	ILMU KOMUNIKASI	S1	REGULER	UKT5	Rp 3.600.000			11
ISIP	ILMU KOMUNIKASI	S1	REGULER	UKT4	Rp 3.000.000			7
ISIP	ILMU KOMUNIKASI	S1	REGULER	UKT3	Rp 2.400.000			1
ISIP	ILMU KOMUNIKASI	S1	PRESTASI KHUSUS	UKT8	Rp 5.450.000			1
ISIP	ILMU KOMUNIKASI	S1	PRESTASI KHUSUS	UKT7	Rp 4.800.000			1
ISIP	ILMU KOMUNIKASI	S1	PRESTASI KHUSUS	UKT5	Rp 3.600.000			2
ISIP	ILMU KOMUNIKASI	S1	PMPAP	UKT1	Rp -			4
ISIP	ILMU KOMUNIKASI	S1	EKSTENSI/PARALE	NONUKT	Rp 5.450.000	30000000		2
ISIP	ILMU PEMERINTAHAN	S1	EKSTENSI/PARALE	NONUKT	Rp 5.300.000	18000000		1
ISIP	ILMU KOMUNIKASI	S1	EKSTENSI/PARALE	NONUKT	Rp 5.450.000	25000000		3
ISIP	ILMU PEMERINTAHAN	S1	REGULER	UKT7	Rp 4.800.000			6
ISIP	ILMU KOMUNIKASI	S1	EKSTENSI/PARALE	NONUKT	Rp 5.450.000	20000000		7
ISIP	ILMU ADMINISTRASI NIAGA/BISNIS	S1	REGULER	UKTBM	Rp 2.400.000			14
ISIP	ILMU KOMUNIKASI	S1	EKSTENSI/PARALE	NONUKT	Rp 5.450.000	28000000		1
ISIP	SOSIOLOGI	S1	EKSTENSI/PARALE	NONUKT	Rp 5.450.000	15000000		10
ISIP	SOSIOLOGI	S1	REGULER	UKTBM	Rp 2.400.000			11
ISIP	SOSIOLOGI	S1	REGULER	UKT8	Rp 5.450.000			9
ISIP	SOSIOLOGI	S1	REGULER	UKT7	Rp 4.800.000			6
ISIP	SOSIOLOGI	S1	REGULER	UKT5	Rp 3.600.000			12
ISIP	SOSIOLOGI	S1	REGULER	UKT4	Rp 3.000.000			10
ISIP	SOSIOLOGI	S1	REGULER	UKT3	Rp 2.400.000			4
ISIP	SOSIOLOGI	S1	REGULER	UKT2	Rp 1.000.000			8
ISIP	SOSIOLOGI	S1	PMPAP	UKT1	Rp -			6
ISIP	SOSIOLOGI	S1	EKSTENSI/PARALE	NONUKT	Rp 5.450.000	25000000		1
ISIP	ILMU PEMERINTAHAN	S1	REGULER	UKT4	Rp 3.000.000			10
ISIP	SOSIOLOGI	S1	EKSTENSI/PARALE	NONUKT	Rp 5.450.000	16000000		2
ISIP	ILMU PEMERINTAHAN	S1	EKSTENSI/PARALE	NONUKT	Rp 5.300.000	20000000		2
ISIP	ILMU PEMERINTAHAN	S1	REGULER	UKTBM	Rp 2.400.000			16
ISIP	ILMU PEMERINTAHAN	S1	REGULER	UKT8	Rp 5.300.000			18
ISIP	ILMU ADMINISTRASI NIAGA/BISNIS	S1	REGULER	UKT2	Rp 1.000.000			9
ISIP	ILMU PEMERINTAHAN	S1	REGULER	UKT5	Rp 3.600.000			5
ISIP	ILMU ADMINISTRASI NIAGA/BISNIS	S1	REGULER	UKT8	Rp 5.300.000			19
ISIP	ILMU PEMERINTAHAN	S1	REGULER	UKT3	Rp 2.400.000			4
ISIP	ILMU PEMERINTAHAN	S1	REGULER	UKT2	Rp 1.000.000			4
ISIP	ILMU PEMERINTAHAN	S1	PRESTASI KHUSUS	UKT8	Rp 5.300.000			1
ISIP	ILMU PEMERINTAHAN	S1	PMPAP	UKT1	Rp -			4
ISIP	SOSIOLOGI	S1	EKSTENSI/PARALE	NONUKT	Rp 5.450.000	17000000		1
ISIP	HUBUNGAN INTERNASIONAL	S1	REGULER	UKT3	Rp 2.400.000			6
ISIP	ILMU ADMINISTRASI NEGARA	S1	EKSTENSI/PARALE	NONUKT	Rp 5.450.000	17000000		1
ISIP	ILMU ADMINISTRASI NIAGA/BISNIS	S1	REGULER	UKT7	Rp 4.800.000			5
ISIP	ILMU ADMINISTRASI NEGARA	S1	EKSTENSI/PARALE	NONUKT	Rp 5.450.000	15500000		1
ISIP	ILMU ADMINISTRASI NIAGA/BISNIS	S1	REGULER	UKT4	Rp 3.000.000			13
ISIP	ILMU ADMINISTRASI NEGARA	S1	AFIRMASI	UKT3	Rp 2.400.000			1
ISIP	HUBUNGAN INTERNASIONAL	S1	REGULER	UKTBM	Rp 2.400.000			11
ISIP	HUBUNGAN INTERNASIONAL	S1	REGULER	UKT8	Rp 5.150.000			24
ISIP	HUBUNGAN INTERNASIONAL	S1	REGULER	UKT7	Rp 4.600.000			11
ISIP	ILMU ADMINISTRASI NEGARA	S1	EKSTENSI/PARALE	NONUKT	Rp 5.450.000	17500000		1
ISIP	HUBUNGAN INTERNASIONAL	S1	REGULER	UKT4	Rp 2.950.000			5
ISIP	ILMU ADMINISTRASI NEGARA	S1	EKSTENSI/PARALE	NONUKT	Rp 5.450.000	16000000		2
ISIP	HUBUNGAN INTERNASIONAL	S1	REGULER	UKT2	Rp 1.000.000			8
ISIP	HUBUNGAN INTERNASIONAL	S1	PMPAP	UKT1	Rp -			3
ISIP	HUBUNGAN INTERNASIONAL	S1	EKSTENSI/PARALE	NONUKT	Rp 5.150.000	25000000		1
ISIP	HUBUNGAN INTERNASIONAL	S1	EKSTENSI/PARALE	NONUKT	Rp 5.150.000	23000000		2
ISIP	HUBUNGAN INTERNASIONAL	S1	EKSTENSI/PARALE	NONUKT	Rp 5.150.000	22000000		1
ISIP	HUBUNGAN INTERNASIONAL	S1	EKSTENSI/PARALE	NONUKT	Rp 5.150.000	21000000		2
ISIP	HUBUNGAN INTERNASIONAL	S1	EKSTENSI/PARALE	NONUKT	Rp 5.150.000	20500000		1
ISIP	HUBUNGAN INTERNASIONAL	S1	EKSTENSI/PARALE	NONUKT	Rp 5.150.000	20000000		7

NAMA FAKULTAS	NAMA PROGRAM STUDI	JP	JALUR_MASUK	KEL_UKT	UK	SPI	SUM GD	Jml Mahasiswa
ISIP	HUBUNGAN INTERNASIONAL	S1	AFIRMASI	UKT3	Rp 2.400.000			1
ISIP	HUBUNGAN INTERNASIONAL	S1	REGULER	UKT5	Rp 3.500.000			4
ISIP	ILMU ADMINISTRASI NIAGA/BISNIS	S1	EKSTENSI/PARALE	NONUKT	Rp 5.300.000	17000000		1
ISIP	ILMU ADMINISTRASI NIAGA/BISNIS	S1	REGULER	UKT5	Rp 3.600.000			9
ISIP	ILMU ADMINISTRASI NIAGA/BISNIS	S1	REGULER	UKT3	Rp 2.400.000			1
ISIP	ILMU ADMINISTRASI NIAGA/BISNIS	S1	PRESTASI KHUSUS	UKT4	Rp 3.000.000			2
ISIP	ILMU ADMINISTRASI NIAGA/BISNIS	S1	PMPAP	UKT1	Rp -			4
ISIP	ILMU ADMINISTRASI NEGARA	S1	EKSTENSI/PARALE	NONUKT	Rp 5.450.000	15000000		11
ISIP	ILMU ADMINISTRASI NIAGA/BISNIS	S1	EKSTENSI/PARALE	NONUKT	Rp 5.300.000	17500000		1
ISIP	ILMU ADMINISTRASI NEGARA	S1	EKSTENSI/PARALE	NONUKT	Rp 5.450.000	20000000		2
ISIP	ILMU ADMINISTRASI NIAGA/BISNIS	S1	EKSTENSI/PARALE	NONUKT	Rp 5.300.000	16000000		3
ISIP	ILMU ADMINISTRASI NIAGA/BISNIS	S1	EKSTENSI/PARALE	NONUKT	Rp 5.300.000	15500000		3
ISIP	ILMU ADMINISTRASI NIAGA/BISNIS	S1	EKSTENSI/PARALE	NONUKT	Rp 5.300.000	15000000		8
ISIP	ILMU ADMINISTRASI NEGARA	S1	EKSTENSI/PARALE	NONUKT	Rp 5.450.000	25000000		1
ISIP	ILMU ADMINISTRASI NIAGA/BISNIS	S1	EKSTENSI/PARALE	NONUKT	Rp 5.300.000	25000000		2
ISIP	ILMU ADMINISTRASI NEGARA	S1	EKSTENSI/PARALE	NONUKT	Rp 5.450.000	22000000		1
ISIP	ILMU ADMINISTRASI NEGARA	S1	REGULER	UKTBM	Rp 2.400.000			21
ISIP	ILMU ADMINISTRASI NEGARA	S1	PMPAP	UKT1	Rp -			3
ISIP	ILMU ADMINISTRASI NEGARA	S1	REGULER	UKT2	Rp 1.000.000			9
ISIP	ILMU ADMINISTRASI NEGARA	S1	REGULER	UKT3	Rp 2.400.000			6
ISIP	ILMU ADMINISTRASI NEGARA	S1	REGULER	UKT4	Rp 3.000.000			5
ISIP	ILMU ADMINISTRASI NEGARA	S1	REGULER	UKT5	Rp 3.600.000			4
ISIP	ILMU ADMINISTRASI NEGARA	S1	REGULER	UKT7	Rp 4.800.000			3
ISIP	ILMU ADMINISTRASI NEGARA	S1	REGULER	UKT8	Rp 5.450.000			21
ISIP	PERPUSTAKAAN	D3	DIPLOMA	UKT7	Rp 4.800.000			4
ISIP	PERPUSTAKAAN	D3	DIPLOMA	UKT6	Rp 4.200.000			6
ISIP	PERPUSTAKAAN	D3	DIPLOMA	UKT5	Rp 3.600.000			6
ISIP	PERPUSTAKAAN	D3	DIPLOMA	UKT4	Rp 3.000.000			6
ISIP	PERPUSTAKAAN	D3	DIPLOMA	UKT3	Rp 2.400.000			7
ISIP	PERPUSTAKAAN	D3	DIPLOMA	UKT8	Rp 5.300.000			8
ISIP	HUBUNGAN MASYARAKAT	D3	DIPLOMA	UKT7	Rp 4.800.000			3
ISIP	HUBUNGAN MASYARAKAT	D3	DIPLOMA	UKT6	Rp 4.200.000			3
ISIP	HUBUNGAN MASYARAKAT	D3	DIPLOMA	UKT4	Rp 3.000.000			7
ISIP	HUBUNGAN MASYARAKAT	D3	DIPLOMA	UKT3	Rp 2.400.000			5
ISIP	ADM.PERKANTORAN DAN SEKRETARI	D3	DIPLOMA	UKT8	Rp 5.300.000			7
ISIP	ADM.PERKANTORAN DAN SEKRETARI	D3	DIPLOMA	UKT6	Rp 4.200.000			4
ISIP	ADM.PERKANTORAN DAN SEKRETARI	D3	DIPLOMA	UKT5	Rp 3.600.000			11
ISIP	ADM.PERKANTORAN DAN SEKRETARI	D3	DIPLOMA	UKT4	Rp 3.000.000			5
ISIP	ADM.PERKANTORAN DAN SEKRETARI	D3	DIPLOMA	UKT3	Rp 2.400.000			6
ISIP	ADM.PERKANTORAN DAN SEKRETARI	D3	DIPLOMA	UKT2	Rp 1.000.000			2
ISIP	HUBUNGAN MASYARAKAT	D3	DIPLOMA	UKT5	Rp 3.600.000			9
ISIP	HUBUNGAN MASYARAKAT	D3	DIPLOMA	UKT8	Rp 5.300.000			8
MIPA	S3 ILMU MIPA	S3	DOKTOR	NONUKT	Rp10.000.000		Rp1.000.000	6
MIPA	MAGISTER KIMIA	S2	PASCASARJANA	NONUKT	Rp 7.180.000		Rp1.000.000	12
MIPA	MAGISTER BIOLOGI	S2	PASCASARJANA	NONUKT	Rp 7.180.000		Rp1.000.000	18
MIPA	MAGISTER MATEMATIKA	S2	PASCASARJANA	NONUKT	Rp 7.180.000		Rp1.000.000	15
MIPA	MAGISTER FISIKA	S2	PASCASARJANA	NONUKT	Rp 7.180.000		Rp1.000.000	9
MIPA	KIMIA	S1	PMPAP	UKT1	Rp -			5
MIPA	KIMIA	S1	MANDIRI	UKT8	Rp 7.950.000	15000000		1
MIPA	KIMIA	S1	MANDIRI	UKT8	Rp 7.950.000	10000000		9
MIPA	KIMIA	S1	MANDIRI	UKT7	Rp 6.800.000	12000000		1
MIPA	KIMIA	S1	MANDIRI	UKT7	Rp 6.800.000	10000000		9
MIPA	KIMIA	S1	REGULER	UKT2	Rp 1.000.000			14
MIPA	KIMIA	S1	MANDIRI	UKT5	Rp 4.600.000	10000000		1
MIPA	ILMU KOMPUTER	S1	REGULER	UKT8	Rp 7.400.000			14
MIPA	ILMU KOMPUTER	S1	REGULER	UKT5	Rp 4.400.000			5
MIPA	ILMU KOMPUTER	S1	REGULER	UKT4	Rp 3.400.000			4
MIPA	KIMIA	S1	REGULER	UKT3	Rp 2.400.000			1
MIPA	ILMU KOMPUTER	S1	REGULER	UKT2	Rp 1.000.000			7
MIPA	MATEMATIKA	S1	MANDIRI	UKT8	Rp 7.400.000	15000000		1
MIPA	ILMU KOMPUTER	S1	PMPAP	UKT1	Rp -			3
MIPA	ILMU KOMPUTER	S1	REGULER	UKT3	Rp 2.400.000			2
MIPA	MATEMATIKA	S1	MANDIRI	UKT8	Rp 7.400.000	20000000		1
MIPA	MATEMATIKA	S1	REGULER	UKTBM	Rp 2.400.000			30
MIPA	MATEMATIKA	S1	REGULER	UKT8	Rp 7.400.000			8
MIPA	MATEMATIKA	S1	REGULER	UKT7	Rp 6.400.000			19
MIPA	MATEMATIKA	S1	REGULER	UKT5	Rp 4.400.000			10
MIPA	MATEMATIKA	S1	REGULER	UKT4	Rp 3.400.000			16

NAMA FAKULTAS	NAMA PROGRAM STUDI	JP	JALUR_MASUK	KEL_UKT	UK	SPI	SUM GD	Jml Mahasiswa
MIPA	MATEMATIKA	S1	REGULER	UKT3	Rp 2.400.000			2
MIPA	MATEMATIKA	S1	MANDIRI	UKT7	Rp 6.400.000	10000000		8
MIPA	MATEMATIKA	S1	PMPAP	UKT1	Rp -			4
MIPA	KIMIA	S1	REGULER	UKT4	Rp 3.500.000			7
MIPA	ILMU KOMPUTER	S1	REGULER	UKT7	Rp 6.400.000			23
MIPA	MATEMATIKA	S1	MANDIRI	UKT8	Rp 7.400.000	10000000		11
MIPA	ILMU KOMPUTER	S1	MANDIRI	UKT8	Rp 7.400.000	25000000		8
MIPA	KIMIA	S1	REGULER	UKTBM	Rp 2.400.000			22
MIPA	KIMIA	S1	REGULER	UKT8	Rp 7.950.000			11
MIPA	KIMIA	S1	REGULER	UKT7	Rp 6.800.000			21
MIPA	KIMIA	S1	REGULER	UKT5	Rp 4.600.000			17
MIPA	MATEMATIKA	S1	REGULER	UKT2	Rp 1.000.000			13
MIPA	Bilogi Terapan	S1	REGULER	UKTBM	Rp 2.400.000			2
MIPA	BIOLOGI	S1	REGULER	UKT3	Rp 2.400.000			2
MIPA	BIOLOGI	S1	REGULER	UKT2	Rp 1.000.000			6
MIPA	BIOLOGI	S1	PMPAP	UKT1	Rp -			2
MIPA	BIOLOGI	S1	MANDIRI	UKT8	Rp 7.950.000	30000000		1
MIPA	BIOLOGI	S1	MANDIRI	UKT8	Rp 7.950.000	12500000		1
MIPA	BIOLOGI	S1	MANDIRI	UKT8	Rp 7.950.000	10000000		7
MIPA	BIOLOGI	S1	REGULER	UKT4	Rp 3.500.000			6
MIPA	BIOLOGI	S1	MANDIRI	UKT7	Rp 6.800.000	10000000		3
MIPA	Bilogi Terapan	S1	REGULER	UKT4	Rp 3.500.000			5
MIPA	Bilogi Terapan	S1	REGULER	UKT8	Rp 7.950.000			5
MIPA	Bilogi Terapan	S1	REGULER	UKT7	Rp 6.800.000			3
MIPA	Bilogi Terapan	S1	REGULER	UKT5	Rp 4.600.000			4
MIPA	ILMU KOMPUTER	S1	MANDIRI	UKT7	Rp 6.400.000	25000000		7
MIPA	Bilogi Terapan	S1	REGULER	UKT2	Rp 1.000.000			1
MIPA	ILMU KOMPUTER	S1	REGULER	UKTBM	Rp 2.400.000			12
MIPA	BIOLOGI	S1	MANDIRI	UKT7	Rp 6.800.000	15000000		1
MIPA	FISIKA	S1	REGULER	UKT3	Rp 2.400.000			4
MIPA	BIOLOGI	S1	REGULER	UKT5	Rp 4.600.000			3
MIPA	Bilogi Terapan	S1	PMPAP	UKT1	Rp -			1
MIPA	ILMU KOMPUTER	S1	AFIRMASI	UKT3	Rp 2.400.000			1
MIPA	FISIKA	S1	REGULER	UKTBM	Rp 2.400.000			23
MIPA	FISIKA	S1	REGULER	UKT8	Rp 7.950.000			7
MIPA	FISIKA	S1	REGULER	UKT7	Rp 6.800.000			19
MIPA	FISIKA	S1	REGULER	UKT4	Rp 3.500.000			7
MIPA	ILMU KOMPUTER	S1	ASING/INTERNAS	UKT1	Rp -			1
MIPA	FISIKA	S1	REGULER	UKT2	Rp 1.000.000			12
MIPA	FISIKA	S1	PMPAP	UKT1	Rp -			1
MIPA	FISIKA	S1	MANDIRI	UKT8	Rp 7.950.000	10000000		5
MIPA	FISIKA	S1	MANDIRI	UKT7	Rp 6.800.000	15000000		1
MIPA	FISIKA	S1	MANDIRI	UKT7	Rp 6.800.000	10000000		8
MIPA	BIOLOGI	S1	REGULER	UKTBM	Rp 2.400.000			14
MIPA	BIOLOGI	S1	REGULER	UKT8	Rp 7.950.000			18
MIPA	BIOLOGI	S1	REGULER	UKT7	Rp 6.800.000			18
MIPA	FISIKA	S1	REGULER	UKT5	Rp 4.600.000			16
MIPA	MANAJEMEN INFORMATIKA/KOMPUTER	D3	DIPLOMA	UKT6	Rp 4.800.000			9
MIPA	MANAJEMEN INFORMATIKA/KOMPUTER	D3	DIPLOMA	UKT7	Rp 5.400.000			10
MIPA	MANAJEMEN INFORMATIKA/KOMPUTER	D3	DIPLOMA	UKT5	Rp 4.200.000			3
MIPA	MANAJEMEN INFORMATIKA/KOMPUTER	D3	DIPLOMA	UKT4	Rp 3.600.000			4
MIPA	MANAJEMEN INFORMATIKA/KOMPUTER	D3	DIPLOMA	UKT3	Rp 3.000.000			2
MIPA	MANAJEMEN INFORMATIKA/KOMPUTER	D3	DIPLOMA	UKT8	Rp 6.000.000			11
KEDOKTERAN	PENDIDIKAN DOKTER	S1	MANDIRI	UKT8	Rp 17.550.000	259000000		1
KEDOKTERAN	PENDIDIKAN DOKTER	S1	REGULER	UKT7	Rp 14.600.000			26
KEDOKTERAN	PENDIDIKAN DOKTER	S1	REGULER	UKT5	Rp 8.500.000			5
KEDOKTERAN	PENDIDIKAN DOKTER	S1	REGULER	UKT4	Rp 5.450.000			4
KEDOKTERAN	PENDIDIKAN DOKTER	S1	REGULER	UKT3	Rp 2.400.000			2
KEDOKTERAN	PENDIDIKAN DOKTER	S1	MANDIRI	UKT8	Rp 17.550.000	600000000		1
KEDOKTERAN	PENDIDIKAN DOKTER	S1	MANDIRI	UKT8	Rp 17.550.000	500000000		4
KEDOKTERAN	PENDIDIKAN DOKTER	S1	MANDIRI	UKT8	Rp 17.550.000	400000000		1
KEDOKTERAN	PENDIDIKAN DOKTER	S1	MANDIRI	UKT8	Rp 17.550.000	350000000		1
KEDOKTERAN	PENDIDIKAN DOKTER	S1	MANDIRI	UKT8	Rp 17.550.000	300000000		4
KEDOKTERAN	PENDIDIKAN DOKTER	S1	REGULER	UKT8	Rp 17.550.000			61
KEDOKTERAN	PENDIDIKAN DOKTER	S1	MANDIRI	UKT8	Rp 17.550.000	250000000		31
KEDOKTERAN	PENDIDIKAN DOKTER	S1	MANDIRI	UKT7	Rp 14.600.000	250000000		5
KEDOKTERAN	PENDIDIKAN DOKTER	S1	MANDIRI	UKT6	Rp 11.550.000	250000000		1
KEDOKTERAN	PENDIDIKAN DOKTER	S1	ASING/INTERNAS	UKT8	Rp 17.550.000	250000000		1

NAMA FAKULTAS	NAMA PROGRAM STUDI	JP	JALUR_MASUK	KEL_UKT	UK	SPI	SUM GD	Jml Mahasiswa
KEDOKTERAN	PENDIDIKAN DOKTER	S1	ASING/INTERNAS	UKT1	Rp -			1
KEDOKTERAN	FARMASI	S1	REGULER	UKTBM	Rp 2.400.000			3
KEDOKTERAN	FARMASI	S1	REGULER	UKT8	Rp 7.400.000			8
KEDOKTERAN	FARMASI	S1	REGULER	UKT7	Rp 6.400.000			10
KEDOKTERAN	FARMASI	S1	REGULER	UKT5	Rp 4.400.000			6
KEDOKTERAN	FARMASI	S1	REGULER	UKT4	Rp 3.400.000			4
KEDOKTERAN	FARMASI	S1	REGULER	UKT2	Rp 1.000.000			1
KEDOKTERAN	PENDIDIKAN DOKTER	S1	REGULER	UKTBM	Rp 2.400.000			6
KEDOKTERAN	FARMASI	S1	REGULER	UKT3	Rp 2.400.000			1

Sumber : *Bagian Keuangan BUK 2019*

BAB IV

SARANA AKADEMIK

Sarana akademik Universitas Lampung terdiri dari gedung dan ruangan sebagai tempat dosen dan mahasiswa serta pegawai administrasi dalam menjalankan fungsinya untuk meningkatkan mutu dan relevansi hasil produk dan layanannya.

Berdasarkan jenisnya sarana dibagi dalam 2 (dua) kelompok yaitu:

- Sarana pembelajaran, mencakup : (1) sarana untuk melaksanakan proses pembelajaran sebagai kelengkapan di ruang kelas, misal LCD, TV, AC, Kamera Video, layar computer dan lain-lain. (2) peralatan laboratorium, sesuai jenis laboratorium masing-masing program studi.
- Sarana Sumber terdiri dari buku teks, jurnal, skripsi dan tesis. Sumber belajar ini harus diseleksi, dipilah dan disesuaikan dengan tujuan pembelajaran.

Pada bagian ini, kami menyajikan materi sarana akademik berdasarkan data yang diperoleh dari BUK, Fakultas dan unit terkait, meliputi:

- a. Luas ruang dosen dan ruang kerja administrasi, ruang dan peruntukannya, lokasi gedung dan tanah milik berdasarkan nama gedung & peruntukannya;
- b. Jenis alat bantu pembelajaran;
- c. Luas kebun percobaan;
- d. Luas ruang Laboratorium berdasarkan fakultas;
- e. Luas lokasi gedung dan tanah milik Universitas Lampung berdasarkan gedung dan peruntukannya;
- f. Jumlah ruang Laboratorium / Bengkel Per-Fakultas ;
- g. Luas gedung dan ruangan Universitas Lampung Tahun 2019;
- h. Judul dan koleksi buku perpustakaan tahun 2019;
- i. Jumlah koleksi bahan Pustaka Perpustakaan berdasarkan klasifikasi;
- j. Jumlah pengunjung pada UPT Perpustakaan Tahun 2019;
- k. Jumlah peminjam buku menurut unit kerja;
- l. Grafik jumlah koleksi buku Universitas Lampung;

UNIVERSITAS LAMPUNG DALAM ANGKA		Luas Ruang Dosen dan Ruang Kerja Administrasi Universitas Lampung Tahun 2015-2019				Tabel : 24 Lembar : 01
No	Fakultas/Jenis Ruang	2015 (m ²)	2016 (m ²)	2017 (m ²)	2018 (m ²)	2019 (m ²)
1	FAK. EKONOMI DAN BISNIS					
	a. R. Kerja Dosen	832	832	956	980	1.042
	b. R. Kerja Administrasi	538	538	955	1.189	1.247
	c. R. Lain-lain	7.732	7.732	9.997	11.321	10.913
2	FAK. HUKUM					
	a. R. Kerja Dosen	834	834	554	914	991
	b. R. Kerja Administrasi	488	488	2.147	868	1.034
	c. R. Lain-lain	4.015	4.015	4.976	6.119	6.073
3	FAK. KIP					
	a. R. Kerja Dosen	2.036	2.036	2.113	1.984	2.231
	b. R. Kerja Administrasi	942	942	190	1.607	1.899
	c. R. Lain-lain	3.928	3.928	12.521	10.592	9.831
4	FAK. PERTANIAN					
	a. R. Kerja Dosen	2.345	2.345	3.102	3.618	3.669
	b. R. Kerja Administrasi	1.209	1.209	393	2.114	1.878
	c. R. Lain-lain	10.205	10.205	11.967	10.328	9.715
5	FAK. TEKNIK					
	a. R. Kerja Dosen	518	518	970	878	850
	b. R. Kerja Administrasi	1.396	1.396	571	1.747	1.690
	c. R. Lain-lain	10.230	10.230	15.910	13.046	13.086
6	FAK. ISIP					
	a. R. Kerja Dosen	667	667	797	1.060	1.061
	b. R. Kerja Administrasi	669	669	1.772	1.572	1.846
	c. R. Lain-lain	-	-	6.066	7.020	7.937
7	FAK. MIPA					
	a. R. Kerja Dosen	396	396	1.616	2.156	1.927
	b. R. Kerja Administrasi	372	372	585	877	823
	c. R. Lain-lain	1.020	1.020	11.570	9.785	12.357
8	FAK. KEDOKTERAN					
	a. R. Kerja Dosen	248	248	547	717	910
	b. R. Kerja Administrasi	56	56	456	524	288
	c. R. Lain-lain	160	160	4.116	4.549	4.457
9	PASCASARJANA					
	a. R. Kerja Dosen	-	-	-	-	372
	b. R. Kerja Administrasi	-	-	-	-	188
	c. R. Lain-lain	-	-	-	-	803
10	KPA					
	b. R. Kerja Administrasi	1.400	1.400	1.067	3.303	3.303
	c. R. Lain-lain	200	200	830	2.989	2.989
	Rata-Rata UNILA					
	a. R. Kerja Dosen	985	985	1.332	1.538	1.450
	b. R. Kerja Administrasi	786	786	904	1.533	1.420
	c. R. Lain-lain	4.166	4.166	8.662	8.417	7.816

Sumber data: Bagian HTLBMNU BUK s.d. November 2019

UNIVERSITAS LAMPUNG DALAM ANGKA		LUAS RUANG DAN PERUNTUKANNYA UNIVERSITAS LAMPUNG TAHUN 2019									Tabel : 25 Lembar : 01
No	Fakultas	FE (m ²)	FH (m ²)	FKIP (m ²)	FP (m ²)	FT (m ²)	FISIP (m ²)	FMIPA (m ²)	FK (m ²)	PASCA (m ²)	Universitas(m ²)
1	Ruang Kuliah	4.226	2.402	4.336	4.669	3.654	3.036	3.015	1.862	457	27.657
2	Laboratorium	362	123	1.324	3.200	4.025	438	5.913	905	-	16.290
3	Perpustakaan	403	26	310	414	128	151	172	125	30	1.759
4	Ruang Studio	-	-	68	-	-	-	-	-	-	68
5	Kegiatan Kemahasiswaan	1.054	117	364	-	199	247	168	14	-	2.163
6	Ruang Dosen	1.042	991	2.231	3.669	850	1.061	1.927	910	372	13.053
7	Kantor/Administrasi	1.247	1.034	1.899	1.878	1.690	1.846	823	288	188	10.893
8	Ruang Serbaguna	1.333	617	1.181	285	174	420	744	-	-	4.754
10	Ruang Penelitian	-	-	-	-	-	-	-	42	27	69
11	Ruang Pengabdian Masyarakat	-	-	-	-	-	-	-	-	-	-
12	Ruang Percetakan	-	-	-	-	-	-	-	-	-	-
15	Poliklinik	-	-	-	25	-	-	-	-	-	25
16	Sarana Ibadah	16	288	16	20	90	37	9	161	42	679
17	Kantin	-	153	-	-	-	-	-	-	-	153
18	Toilet	557	377	395	307	478	512	428	233	50	3.337
19	Ruang Lain - Lain	2.962	1.970	1.807	820	4.338	3.096	1.908	1.276	197	18.374
20	Perpustakaan Universitas	-	-	-	-	-	-	-	-	-	5.000
	Total	13.202	8.098	13.931	15.287	15.626	10.844	15.107	5.816	1.363	104.274

Sumber data: Bagian HTLBMNU BUK s.d. November 2019

UNIVERSITAS LAMPUNG DALAM ANGKA		LUAS LOKASI GEDUNG DAN TANAH MILIK UNIVERSITAS LAMPUNG BERDASARKAN NAMA GEDUNG DAN PERUNTUKANNYA TAHUN 2019			Tabel : 26 Lembar : 01
No	NAMA GEDUNG	Luas (m ²)	No	LOKASI TANAH	Luas (m ²)
1	Gedung A (Jurusan Manajemen) FEB	1.726	1	Tanah Rumah Dinas Gunung Mas	4.720
2	Gedung D (Gedung Dekanat) FEB	1.376	2	Tanah Rumah Dinas Cimeng	8.800
3	Gedung E (Jurusan Akuntansi) FEB	2.356	3	Tanah Fak. Kedokteran	11.209
4	Gedung F (Gedung Diploma III) FEB	3.623	4	Tanah Fak. Kedokteran	10.000
5	Gedung G (Gedung Pascasarjana) FEB	4.456	5	Tanah Kampus Utama	469.316
6	Gedung H (Gedung Student Center) FEB	2.094	6	Tanah PGSD Metro	42.250
7	Gedung I (Entrepreneur Development Center) FEB	660	7	Tanah PGSD Tanjung Karang	25.000
8	Gedung J (Business Learning Center) FEB	600	8	Tanah SMA Unila	2.917
9	Gedung A (Hukum Pidana) FH	3.360	9	TANAH BANGUNAN RUMAH SAKIT	18.182
10	Gedung B FH	540	10	TANAH UTK R.S. PENDIDIKAN	3.636
11	Gedung C (Dekanat) FH	3.024	11	Tanah untuk Pengembangan	48.450
12	Gedung D (Hukum Administrasi Negara) FH	1.758	12	TANAH UTK RMH SAKIT PDDKN	33.334
13	Gedung E (Hukum Internasional) FH	3.240	13	TANAH LAHAN PRAKTIK MHS UNILA	6.170
14	Gedung Jur Perdata & Pascasarjana FH	3.600	14	Tanah Kebun Percobaan Way Mengkau	200.000
15	Gedung Hilman Hadi Kusuma FH	608	15	Tanah Kebun Percobaan Sukadana Ham	55.463
16	Gedung A (Dekanat) FKIP	2.679	16	Tanah Kebun Percobaan Muara Putih	32.522
17	Gedung B FKIP (Jur Ilmu Pendidikan)	2.352	17	Tanah Hutan Lahan Lampung Mangrove Center Universitas Lampung	2.500
18	Gedung C FKIP (Jur Bahasa)	945	18	Tanah Hibah dari Kejaksaan Tinggi RI	2.275
19	Gedung D FKIP (Jur Bahasa & IPS)	945	19	Tanah Hibah dari Pemprov Lampung	1.500.000
20	Gedung E FKIP (Jur Bahasa)	350			
21	Gedung E.1 FKIP	1.092			
22	Gedung F FKIP (Jur Bahasa)	450			
23	Gedung G FKIP (Jur MIPA)	1.702			
24	Gedung H FKIP (Ps Penjaskes)	1.017			
25	Gedung I FKIP (Ps Bimbingan Konseling)	780			
26	Gedung J FKIP (Jur IPS)	2.438			
27	Gedung K FKIP (Aula)	1.220			
28	Gedung L FKIP (Lab MIPA Terpadu)	2.580			
29	Gedung M FKIP (Lab. Micro Teaching)	126			
30	Gedung N FKIP (Pascasarjana)	1.320			
31	Gedung A (Kampus Panglima Polim) FKIP	274			
32	Gedung B (Kampus Panglima Polim) FKIP	227			
33	Gedung C (Kampus Panglima Polim) FKIP	219			
34	Gedung D (Kampus Panglima Polim) FKIP	204			
35	Gedung A (Kampus Metro) FKIP	167			
36	Gedung B (Kampus Metro) FKIP	72			
37	Gedung C (Kampus Metro) FKIP	100			
38	Gedung D (Kampus Metro) FKIP	170			
39	Gedung E (Kampus Metro) FKIP	112			
40	Gedung F (Kampus Metro) FKIP	167			
41	Gedung G (Kampus Metro) FKIP	167			
42	Gedung H (Kampus Metro) FKIP	112			
43	Gedung I (Kampus Metro. Lab Terpadu) FKIP	284			
44	Gedung J (Perpustakaan Kampus Metro) FKIP	132			
45	Aula (Kampus Metro) FKIP	725			
46	Gedung A (Dekanat) FP	1.217			
47	Gedung B (Jurusan Komunikasi/ S2 Agribisnis) FP	1.300			
48	Gedung C (Jurusan BDP/ S2 Agronomi) FP	1.224			
49	Gedung D (Jurusan Tanah/ Agroteknologi) FP	1.560			
50	Gedung E (Lab. Agronomi) FP	542			
51	Gedung F (Lab. Benih) FP	542			
52	Gedung G (Lab. Hama dan Penyakit Tanaman) FP	547			
53	Gedung H (Jurusan Teknik Pertanian) FP	539			
54	Gedung I (Jurusan Teknik Pertanian) FP	542			
55	Gedung J (Lab. Ilmu Tanah) FP	584			
56	Gedung K (Jurusan Perikanan) FP	480			
57	Gedung L (Aula) FP	285			
58	Gedung M (Ps. Budidaya Perairan/ Lab. Gizi) FP	592			
59	Gedung N (Jurusan Ekonomi Pertanian) FP	1.300			
60	Gedung O (Rumah Kaca) FP	351			
61	Gedung P (Bioteknologi) FP	1.780			
62	Gedung Q (Hortikultura/ Manajemen Hutan) FP	1.785			
63	Gedung R (Jurusan Teknologi Hasil Pertanian) FP	1.654			
64	Gedung S (Produksi Ternak Baru) FP	2.400			
65	Gedung T (Lab. Lapang/ Rumah Kaca) FP	360			
66	Gedung U (Ruang Alat) FP	162			
67	Gedung V (Kantor Lab. Lapang) FP	70			
68	Gedung W (Out Door Class) FP	54			
69	Gedung X (Lab. Lapang Natar) FP	54			
70	Gedung Y (Ikatan Sarjana Pertanian) FP	320			
71	Gedung Z (Mushola Lab. Lapang) FP	48			
72	Mushola FP	255			
73	Gedung AA (Garasi Mobil) FP	60			
74	Gedung AB (Gedung Genset THP) FP	9			
75	Gedung AC (Gazebo) FP	54			
76	Gedung AD (Pos Jaga Satpam) FP	36			
77	Gedung AE (Ruang Kegiatan Mahasiswa) FP	180			
78	Gedung AF (Student Corner) FP	72			
79	Gedung AG (Kemahasiswaan Terbuka)	100			

No	NAMA GEDUNG	Luas (m ²)	No	LOKASI TANAH	Luas (m ²)
80	Gedung A (Dekanat) FT	915			
81	Gedung B (S1 Arsitektur & D3 Teknik Sipil) FT	1.876			
82	Gedung C (Lab. Mekanika Tanah) FT	814			
83	Gedung D (Lab. Jalan Raya) FT	810			
84	Gedung E (S1 Teknik Sipil & MTS) FT	1.544			
85	Gedung Lab. Hidrolika FT	733			
86	Gedung F (Baja & Kayu) FT	1.000			
87	Gedung H (Teknik Mesin & Teknik Elektro) FT	10.555			
88	Gedung Lab. Teknik Mesin FT	1.963			
89	Gedung Lab. Teknik Elektro FT	1.963			
90	Gedung G (Analisis Struktur) FT	2.840			
91	Gedung Teknik Kimia FT	2.340			
92	Gedung Teknik Geofisika FT	833			
93	Rumah Satpam FT	52			
94	Bengkel Kerja Teknik Mesin	40			
95	Gedung A (Dekanat) FISP	1.188			
96	Gedung B (Jur. Adm. Negara & Adm. Bisnis) FISP	1.782			
97	Gedung C (Jur. Komunikasi) FISP	1.218			
98	Gedung D (Jur. Ilmu Pemerintahan) FISP	1.038			
99	Gedung E (Jur. Sosiologi & HI) FISP	1.680			
100	Gedung F (Prog. Pascasarjana & Diploma III) FISP	1.560			
101	Gedung Kemahasiswaan FISP	240			
102	Gedung Dekanat FMIPA	2.296			
103	Gedung Jur. Biologi FMIPA	2.869			
104	Gedung Lab. Biologi FMIPA	2.260			
105	Gedung Jur. Kimia FMIPA	3.577			
106	Gedung Lab. Kimia Dasar FMIPA	1.036			
107	Gedung Jur. Matematika FMIPA	1.832			
108	Gedung Lab. MIPA Terpadu FMIPA	2.448			
109	Gedung Jur. Iikom FMIPA	1.748			
110	Gedung Jur. Fisika FMIPA	2.528			
111	Gedung Lab. Fisika Dasar FMIPA	1.120			
112	Gedung Kuliah Bersama (Pascasarjana) FMIPA	1.404			
113	Gedung B FK	3.654			
114	Gedung C FK	3.870			
115	Gedung D (Lab. Biomelekuler) FK	3.966			
116	Gedung LMK FK	110			
117	Gedung Rektorat	8.000			
118	Gedung Rektorat Lama (UPT PKK & UPT Bahasa)	1.600			
119	Gedung Pusat Kegiatan Mahasiswa Unila	1.600			
120	Gedung UPT Perpustakaan	5.000			
121	Gedung UPT TIK	5.000			
122	Bengkel/ Poliklinik	500			
123	Gedung Serba Guna (GSG) Unila	5.000			
124	Gedung A Pascasarjana Unila	596			
125	Gedung B Pascasarjana Unila	1.066			
126	Rusunawa	3.845			
TOTAL	TOTAL	181.116	TOTAL	TOTAL	2.476.744 m²

Sumber data: Bagian HTLBMNU BUK s.d. November 2019

UNIVERSITAS LAMPUNG DALAM ANGKA		JENIS ALAT BANTU PEMBELAJARAN UNIVERSITAS LAMPUNG TAHUN 2019									Tabel : 27 Lembar : 01	
No	Unit Kerja	LCD Proyektor	TV	AC	Wireless, Sound System, Ampli & Mic Wireless	Kamera Video	VCD/ DVD Player	Tape Recorder	Layar LCD Proyektor	Komputer/ PC	Laptop/ Notebook	Kamera Digital
A.	REKTORAT + BP	121	67	222	81	3	2	2	25	610	366	32
B.	FAKULTAS EKONOMI	143	57	404	141	1	14	1	12	272	55	5
C.	FAKULTAS HUKUM	72	19	172	42	5	0	4	1	175	51	2
D.	FAKULTAS KIP	131	39	304	78	2	21	44	23	269	142	12
E.	FAKULTAS PERTANIAN	159	20	347	29	2	4	2	22	293	55	13
F.	FAKULTAS TEKNIK	142	14	111	33	0	0	1	6	349	61	2
G.	FAKULTAS ISIP	127	23	235	76	5	1	4	16	243	108	9
H.	FAKULTAS MIPA	127	13	240	12	2	3	1	25	448	79	4
I.	FAKULTAS KEDOKTERAN	49	29	166	40	0	0	0	20	171	83	4
J.	LPPM	9	9	26	1	0	0	0	3	27	23	1
K.	LP3M	2	2	14	0	3	0	0	2	18	6	1
L.	UPT. TIK	11	11	61	5	0	0	0	5	336	126	3
M.	UPT. KEARSIPAN	0	0	5	0	0	0	1	0	8	9	0
N.	UPT. BAHASA	2	3	24	0	0	0	1	0	66	13	0
O.	UPT. PKK	3	4	12	0	7	0	3	2	4	3	0
P.	UPT. PERPUSTAKAAN	2	4	62	8	0	0	4	1	83	5	1
Q.	UPT. PKLI	1	1	6	1	0	1	0	1	3	3	1
R.	UPT. LTSIT	1	2	32	0	0	0	0	1	34	4	1
S.	PASCASARJANA	10	2	44	1	0	0	0	7	11	11	0
JUMLAH		1.112	319	2.487	548	30	46	68	172	3.420	1.203	91

Sumber data: Bagian HTLBMNU BUK s.d. November 2019

UNIVERSITAS LAMPUNG DALAM ANGKA		LUAS KEBUN PERCOBAAN UNIVERSITAS LAMPUNG TAHUN 2019		Tabel : 28 Lembar : 01	
NO	NAMA TEMPAT	JUMLAH (m2)			
1	Natar	32.522			
2	Sukadanaham, Bandar Lampung	55.463			
3	Liwa Lampung Barat	200.000			
4	Karang Anyar, Lampung Selatan	6.170			
5	Margasari, Lampung Timur	2.500			

Sumber data: Bagian HTLBMNU BUK s.d. November 2019

UNIVERSITAS LAMPUNG DALAM ANGKA		LUAS RUANG LABORATORIUM BERDASARKAN FAKULTAS TAHUN 2019						Tabel : 29	
								Lembar : 01	
No	Nama Lab	FE (m ²)	FH (m ²)	FKIP (m ²)	FP (m ²)	FT (m ²)	FISIP (m ²)	FMIPA (m ²)	FK (m ²)
1	Lab Komputer Perdata		105						
2	Lab Peradilan Semu		35						
3	Lab Hukum		18						
4	Lab Ekologi LT II							117	
5	Lab Zoologi LT I							228	
6	Lab Zoologi LT II							228	
7	Lab Botani I							28	
8	Lab Mikro Biologi							252	
9	Lab Genetika							173	
10	Lab Molekuler							78	
11	Lab Biologi							22	
12	Lab Botani II							252	
13	Lab Kimia an Organik							207	
14	Lab Kimia Analitik							207	
15	Lab Instrumentasi 1							32	
16	Lab Instrumentasi 2							30	
17	Lab Instrumentasi 3							28	
18	Lab Kimia Organik							31	
19	Lab Biokimia							243	
20	Lab Biokimia Lantai Dasar							281	
21	Lab Kimia Dasar Lt 1							227	
22	Lab Kimia Dasar Lt II							281	
23	Lab Kimia Dasar Lt III							19	
24	Lab Instrumen & Elektronika							84	
25	Lab Fisika Inti							384	
26	Lab Komputasi							96	
27	Lab Geofisika							250	
28	Lab D3 Sistem Informasi							46	
29	Lab Komputer 1 S1 Manajemen	41							
30	Lab Komputer 2 S1 Manajemen	61							
32	Lab Komputer S1 Ekonomi Pembangunan	59							
33	Lab Komputer S1 Akuntansi Gd E It 1	53							
34	Lab Komputer S1 Akuntansi Gd E It 2	107							
35	Lab Komputer D3 J301	35							
36	Lab Komputer D3 J302	29							
37	Lab Komputer D3 J303	30							
38	Sosiologi						14		
39	Lab Komputer (PEM)						12		
40	Otonomi Daerah (PEM)						12		
41	Ilmu Komunikasi; a. Lab TV						24		
42	Lab Radio						24		
43	Lab Fotografi						84		
44	Lab Hubungan internasional						21		
45	Lab Adm Negara						56		
46	Lab Adm Niaga/Bisnis						63		
47	Lab. Jalan Raya					990			
48	Lab. Mekanika Tanah					814			
49	Lab. Hidrolika					808			
50	Lab. Ilmu Ukur Tanah (IUT)					47			
51	Lab. Beton					240			
52	Lab. Analisis Struktur					63			
53	Baja & Kayu					598			
54	Lab. Gambar					254			
55	Lab. Komputer					86			
56	Lab. Material					105			
57	Lab. Teknologi Produksi					105			
58	Lab. Metrologi Industri					152			
59	Lab. CNC-CAD/CAM					26			
	Lab. Motor bakar					105			
	Lab. Mekanika Fluida					102			
	Lab. Mekanika Srtuktur					127			
60	Lab. Termodinamika					102			
61	Lab. Komputasi Mekanik					86			
62	Lab. Teknik Gambar					73			
63	Lab. Sistem Tenaga Elektrik					100			
64	Lab. Konversi Energi Elektrik					144			
65	Lab Tegangan Tinggi					156			
66	Lab. Teknik Kendali					104			
67	Lab. Pengukuran Dasar Elektrik					102			
68	Lab. Elektronika					127			
69	Lab. Komputer					155			
70	Lab. T. Digital & Mekreo Prosesor					104			
71	Lab. T. Telekomunikasi					84			
72	Lab Pendidikan Olah Raga			52					
73	Lab Geografi			42					

74	Lab IPS Terpadu			79						
75	Lab Bahasa			67						
76	Lab Micno Teaeling			126						
77	Lab Kimia			19						
78	Lab Biologi			80						
79	Lab Matematika			63						
80	Lab Fisika			62						
81	Lab Komputer			63						
UNIVERSITAS LAMPUNG DALAM ANGKA		LUAS RUANG LABORATORIUM BERDASARKAN FAKULTAS TAHUN 2019						Tabel : 29 Lembar : 02		
No	Nama Lab	FE (m ²)	FH (m ²)	FKIP (m ²)	FP (m ²)	FT (m ²)	FISIP (m ²)	FMIPA (m ²)	FK (m ²)	
82	Lab Ekonomi			108						
83	Lab Anatomi								103	
84	Ruang alat								13	
85	Ruang Cadaver								37	
86	Ruang Formalin								12	
87	Lab Histologi, PA								108	
88	Lab FAAL								108	
89	Ruang Auto Lae								14	
90	Ruang Alat								12	
91	Ruang Gedung								24	
92	Lab Patologi Klinik/Farmasi/Farmakologi/Biokimia								95	
93	Gudang Kimia								10	
94	Ruang Insectarium								14	
95	Lab Mikrobiologi/PK/Parasitologi								179	
96	Lab Biomol								147	
97	G. Kimia								10	
98	Insectarium								14	
99	Lab Benih dan Pemulihan Tanaman				100					
100	Lab Ilmu Tanaman				99					
101	Lab Ilmu Tanah				43					
102	Lab Sumberdaya Lingkungan				33					
103	Lab Ilmu Hama Tumbuhan				99					
104	Lab Hama Penyakit Tumbuhan				99					
105	Lab Bioteknologi Pertanian				16					
106	Lab Analisis Agribisnis				70					
107	Lab Manajemen Usaha Dan Sumberdaya Keluarga				50					
108	Lab Penyuluhan Dan Pemberdayaan Masyarakat				30					
109	Lab Pengolahan Hasil Pertanian				210					
110	Lab Analisis Hasil Pertanian				120					
111	Lab Ilmu Nutrisi Dan Makanan Ternak				103					
112	Lab Ilmu Produksi dan Reproduksi Ternak				155					
113	Lab Sumber Air Pertanian				42					
114	Lab Rekayasa Bio Proses dan Pasca Panen				42					
115	Bengkel Alat dan Mesin Pertanian				184					
116	Lab Sulvikultur Dan Perlindungan Hutan				50					
117	Lab Inventarisasi Dan Penataan Hutan				50					
118	Lab Budidaya Prikanan				49					
119	Lab Lapang Terpadu				168					
Total		416	176	760	1.770	4.603	310	3.823	1.087	

Sumber data: Bagian HTLBMNU BUK s.d. November 2019

UNIVERSITAS LAMPUNG DALAM ANGKA		JUMLAH RUANG LABORATORIUM / BENGKEL PER-FAKULTAS TAHUN 2019	Tabel : 30 Lembar : 01
NO	FAKULTAS	PROGRAM STUDI	LABORATORIUM
A Fakultas Ekonomi dan Bisnis			
		Magister Manajemen (S-2)	Ekonometrika
		Ilmu Akuntansi (S-2)	Manajemen dan Bisnis
		Ilmu Ekonomi (S-2)	PLK - Akuntansi
		Manajemen (S-1)	Diploma Akuntansi
		Ekonomi Pembangunan (S-1)	
		Akuntansi (S-1)	
		Akuntansi (D-3)	
		Perpajakan (D-3)	
		Manajemen Pemasaran (D-3)	
		Keuangan dan Perbankan (D-3)	
		Profesi Akuntansi	
B Fakultas Hukum			
		Magister Ilmu Hukum (S-2)	Pengadilan Semu
		Ilmu Hukum (S-1)	Laboratorium Komputer Perdata
			Lab Hukum
C Fakultas Keguruan dan Ilmu Pendidikan			
		Magister Teknologi Pendidikan (S-2)	Lab Pembelajaran Unit Data Base
		Magister Pendidikan IPS (S-2)	Lab Pembelajaran Penjaminan Mutu
		Magister Manajemen Pendidikan (S-2)	Lab Pembelajaran Konseling Mahasiswa
		Magister Ilmu Bahasa dan Sastra Indonesia (S-2)	UPP Metro
		Bimbingan dan Konseling (S-1)	Lab Pembelajaran Bimbingan Konseling
		Pendidikan Ekonomi (S-1)	Lab Pembelajaran Ekonomi
		Pendidikan Geografi (S-1)	Lab Pembelajaran Geografi
		Pendidikan Sejarah (S-1)	Lab Pembelajaran Sejarah
		Pendidikan Pancasila dan Kewarganegaraan (S-1)	Lab Pembelajaran PPKN
		Pendidikan Kimia (S-1)	Lab Pembelajaran Kimia
		Pendidikan Fisika (S-1)	Lab Pembelajaran Fisika
		Pendidikan Biologi (S-1)	Lab Pembelajaran Biologi
		Pendidikan Matematika	Lab Pembelajaran Matematika
		Pendidikan Guru Sekolah Dasar (S-1)	Lab Pembelajaran PGSD
		Pendidikan Bahasa dan Sastra Indonesia (S-1)	Lab Pembelajaran Bahasa
		Pendidikan Jasmani, Kesehatan & Rekreasi (S-1)	Lab Pembelajaran Penjaskes
		Pendidikan PAUD (S-1)	Lab Pembelajaran PG-PAUD
		Pendidikan Seni Drama, Tari dan Musik (S-1)	Lab Pembelajaran Seni
D Fakultas Pertanian			
		Magister Agronomi (S-2)	Produksi Tanaman (Agronomi)
		Magister Agribisnis (S-2)	Kultur Jaringan
		Magister Teknologi Industri Pertanian (S-2)	Teknologi Benih Tanaman
		Magister Manajemen Sumberdaya Alam (S-2)	Agrometeorologi
		Agroteknologi (S-1)	Bioteknologi Pertanian
		Agribisnis (S-1)	Gulma
		Teknologi Hasil Pertanian (S-1)	Hortikultura
		Perternakan (S-1)	Pemuliaan Tanaman
		Teknik Pertanian (S-1)	Geologi, Geomorfologi, & Genesis Tanah
		Kehutanan (S-1)	Fisika dan Konservasi Tanah
		Budidaya Perairan (S-1)	Kimia dan Kesuburan Tanah
		Perkebunan (D-3)	Biologi dan Biokimia Tanah
			Evaluasi dan Perencanaan Lahan
			Hama Artopoda
			Hama Vertebrata
			Bakteriologi Tumbuhan
			Nematologi Tumbuhan
			Analisis Agribisnis
			Penyuluhan Pertanian

UNIVERSITAS LAMPUNG DALAM ANGKA		JUMLAH RUANG LABORATORIUM / BENGKEL PER-FAKULTAS TAHUN 2019	Tabel : 30 Lembar : 02
NO	FAKULTAS	PROGRAM STUDI	LABORATORIUM
			Gizi dan Sumberdaya Keluarga (GSMK)
			Pengelolaan Limbah Hasil Pertanian
			Penjaminan Mutu Hasil Pertanian
			Produksi Ternak Fisiologi Reproduksi
			Bengkel Mekanisasi Pertanian
			Alat dan Mesin Pertanian
			Teknik Tanah dan Air
			Silvi Perlindungan Hutan
			Inventarisasi Penataan Hutan
E	Fakultas Teknik		
		Magister Teknik Sipil (S-2)	
		Teknik Sipil (S-1)	Lab. Mekanik Tanah
			Lab. Inti Jalan Raya
			Lab. Hidrolika
			Lab. Ilmu Ukur Tanah (IUT)
			Lab. Beton
			Lab. Analisis Struktur
			Lab. Baja & Kayu
			Lab. Gambar
			Lab. Komputer
		Teknik Mesin (S-1)	Lab. Material
			Lab. Teknologi Produksi
			Lab. Metrologi Industri
			Lab. CNC-CAD/ CAM
			Lab. Motor Bakar
			Lab. Mekanika Fluida
			Lab. Mekanika Struktur
			Lab. Termodinamika
			Lab. Komputasi Mekanik
			Lab. Gambar
		Teknik Elektro (S-1)	Lab Sistem Tenaga Elektrik
			Lab Kionversi Energi Elektrik
			Lab Tegangan Tinggi
			Lab Kendali
			Lab Pengukuran Dasar Elektrik
			Lab Elektronika
			Lab Komputer
			Lab T. Digital & Makreo Prosesor
			Lab T. Telekomunikasi
		Teknik Kimia (S-1)	Lab OTK IT Kimia
			Lab. Bio Full
			Lab. T. Kimia Terapan
			Lab. Fisika Teknik
			Lab. Mikrobiologi Teknik
			Lab. Instrumen & Analisa
		Teknik Geofisika (S-1)	Lab. Lingkungan Rekayasa
			Lab. Mitigasi Bencana Geologi
			Lab. Geofisika Eksplorasi
			Lab. Pengolahan & Pemodelan data
		Survei dan Pemetaan (D-3)	
		Teknik Sipil / Arsitektur dan Bangunan Gedung (D-3)	
		Teknik Mesin (D-3)	
F	Fakultas Ilmu Sosial dan Ilmu Politik		
		Magister Ilmu Pemerintahan (S-2)	

UNIVERSITAS LAMPUNG DALAM ANGKA		JUMLAH RUANG LABORATORIUM / BENGKEL PER-FAKULTAS TAHUN 2019	Tabel : 30 Lembar : 03
NO	FAKULTAS	PROGRAM STUDI	LABORATORIUM
		Sosiologi (S-1)	Sosiologi
		Ilmu Pemerintahan (S-1)	Politik & Otonomi Daerah
		Ilmu Komunikasi (S-1)	Multimedia
		Administrasi Bisnis (S-1)	Bisnis
		Ilmu Administrasi Negara (S-1)	Administrasi Negara
		Sekretaris (D-3)	
		Hubungan Masyarakat (D-3)	
		Pepustakaan (D_3)	
		Hubungan Internasional (S1)	
		MIP (S2)	
		MIA (S2)	
		M.KOM. (S2)	
G	Fakultas MIPA		
		Biologi (S-1)	Ekologi
		Kimia (S-1)	Botani
		Fisika (S-1)	Zoologi
		Matematika (S-1)	Mikrobiologi
		Ilmu Komputer (S-1)	Genetika
		Manajemen Informatika (D-3)	Biologi Molekuler
			Kimia Dasar
			Kimia Anorganik
			Analisis dan Fisik
			Kimia Organik
			Biokimia
			Instrumentasi
			Komputasi dan Statistika
			Fisika Dasar
			Fisika Inti
			Geofisika
			Elektronika
H	Fakultas Kedokteran		
		Pendidikan Doktor (S-1)	Mikrobiologi
			Parasitologi
			Anatomi
			Histologi
			Patalogi Anatomi
			Farmakologi
			Farmasi
			Patalogi Klinik
			IKM
			Gizi
			Ikkom
			Fisiologi
			Biokimia
			Biomed
			Biomol
			CSL
			CBT/IT
I	Lintas Bidang Ilmu	Magister Ilmu Lingkungan (S-2)	

Sumber data: Bagian HTLBMNU BUK s.d. November 2019

UNIVERSITAS LAMPUNG DALAM ANGKA		LUAS GEDUNG DAN RUANGAN UNIVERSITAS LAMPUNG TAHUN 2019	Tabel : 31 Lembar : 01
NO	NAMA RUANG	JUMLAH (m ²)	
1	Fasilitas Fisik gedung / ruang	181.116	
2	Ruang Kuliah	27.657	
3	Laboratorium	16.290	
4	Perpustakaan	5.000	
5	Ruang Kerja Dosen	13.053	
6	Ruang Administrasi	10.893	
7	Ruang lainnya	18.374	
8	Rektorat	8.000	
9	Bengkel, Poliklinik	240	
10	Gudang RT / Bawah	500	

Sumber data: Bagian HTLBMNU BUK s.d. November 2019

UNIVERSITAS LAMPUNG DALAM ANGKA		JUMLAH KOLEKSI BAHAN PUSTAKA PERPUSTAKAAN BERDASARKAN JUMLAH KOLEKSI BUKU, JURNAL, SKRIPSI DAN TESIS DI PERPUSTAKAAN UNILA 5 TAHUN TERAKHIR										Tabel : 32 Lembar : 01
No.	Jenis Koleksi	Tahun Akademik										
		2014/2015		2015/2016		2016/2017		2017/2018		2018/2019		
		Judul	Eks	Judul	Eks	Judul	Eks	Judul	Eks	Judul	Eks	
A.	Buku											
	1. Buku (Tercetak)	42.660	239.628	26.861	219.456	24.541	142.174	27.882	157.959	28.022	158.214	
	2. Elektronik Buku (Lokal akses)	124	124	124	124	451	451	592	592	562	562	
	3. Elektronik Buku (Pembelian)					151	151	151	151	151	151	
	Jumlah	42.784	239.752	26.985	219.580	25.143	142.776	28.625	158.702	28.735	158.927	
B.	Jurnal											
	1. Jurnal Internasional	185	445	8	32	8	32	8	32	8	32	
	2. Jurnal Nasional Terakreditasi	88	88	75	515	75	515	75	515	75	623	
	3. Jurnal Tak Terakreditasi	214	881	136	488	136	488	136	622	136	652	
	4. Prosiding	117	165	12	83	12	83	122	192	122	192	
	5. E-Journal (Lokal akses)					2.150	2.150	991	991	991	991	
	6. E-Journal (Langganan)			683	683	1.182	1.182	1.182	1.182	1.182	1.182	
	7. E-Journal Nasional Terakreditasi					42	42	42	42	53	53	
	Jumlah	604	1.579	914	1.801	3.605	4.492	2.556	3.576	2.567	3.725	
C.	Skripsi											
	1. Skripsi	13.036	13.036	16.935	16.935	16.935	16.935	14.238	14.238	9.843	9.843	
	2. Skripsi Digital			15.597	15.597	18.890	18.890	2.852	2.852	22.537	22.537	
	Jumlah	13.036	13.036	32.532	32.532	35.825	35.825	17.090	17.090	32.380	32.380	
D.	Tesis											
	1. Tesis	979	979	1.276	1.276	1.276	1.276	1.248	1.248	1.306	1.306	
	2. Tesis Digital			2.184	2.184	2.588	2.588	390	390	3.641	3.641	
	3. Disertasi Digital											
	Jumlah	979	979	3460	3460	3864	3864	1638	1638	4.947	4.947	
	JUMLAH TOTAL	57.403	255.346	63.891	257.373	68.437	186.957	49.909	181.006	50.812	182.007	

Sumber : UPT Perpustakaan Unila s.d. November 2019

UNIVERSITAS LAMPUNG DALAM ANGKA		JUMLAH PENGUNJUNG PADA UPT PERPUSTAKAAN UNIVERSITAS LAMPUNG TAHUN 2019		Tabel : 33 Lembar : 01
No	Fakultas	Mahasiswa	Luar	Jumlah
1	Fak. Ekonomi dan Bisnis	2191		2191
2	Fak. Hukum	3938		3938
3	FKIP	22116		22116
4	Fak. Pertanian	4125		4125
5	Fak. Teknik	5153		5153
6	FISIP	13394		13394
7	Fak. Mipa	4547		4547
8	Fak . Kedokteran	202		202
9	Pascasarjana	25		25
10	Kantor Pusat			0
11	Luar	6	-	6
Jumlah				55697

Sumber : UPT Perpustakaan Unila s.d. November 2019

UNIVERSITAS LAMPUNG DALAM ANGKA	JUMLAH PEMINJAM BUKU MENURUT UNIT KERJA UNIVERSITAS LAMPUNG TAHUN 2019	Tabel : 34 Lembar : 01
NO	ASAL	JUMLAH
1	Fak. Ekonomi dan Bisnis	711
2	Fak. Hukum	2160
3	FKIP	13094
4	Fak. Pertanian	1302
5	Fak. Teknik	1461
6	FISIP	7484
7	Fak. Mipa	1890
8	Fak . Kedokteran	76
	Jumlah	28.178

Sumber : UPT Perpustakaan Unila s.d. November 2019

Jenis Koleksi Buku	Jumlah Judul	Persentase (%)
BUKU (TERCETAK)	28.022	97,52%
ELEKTRONIK BUKU (LOKAL AKSES)	562	1,96%
ELEKTRONIK BUKU (PEMBELIAN)	151	0,53%
Jumlah	28.735	

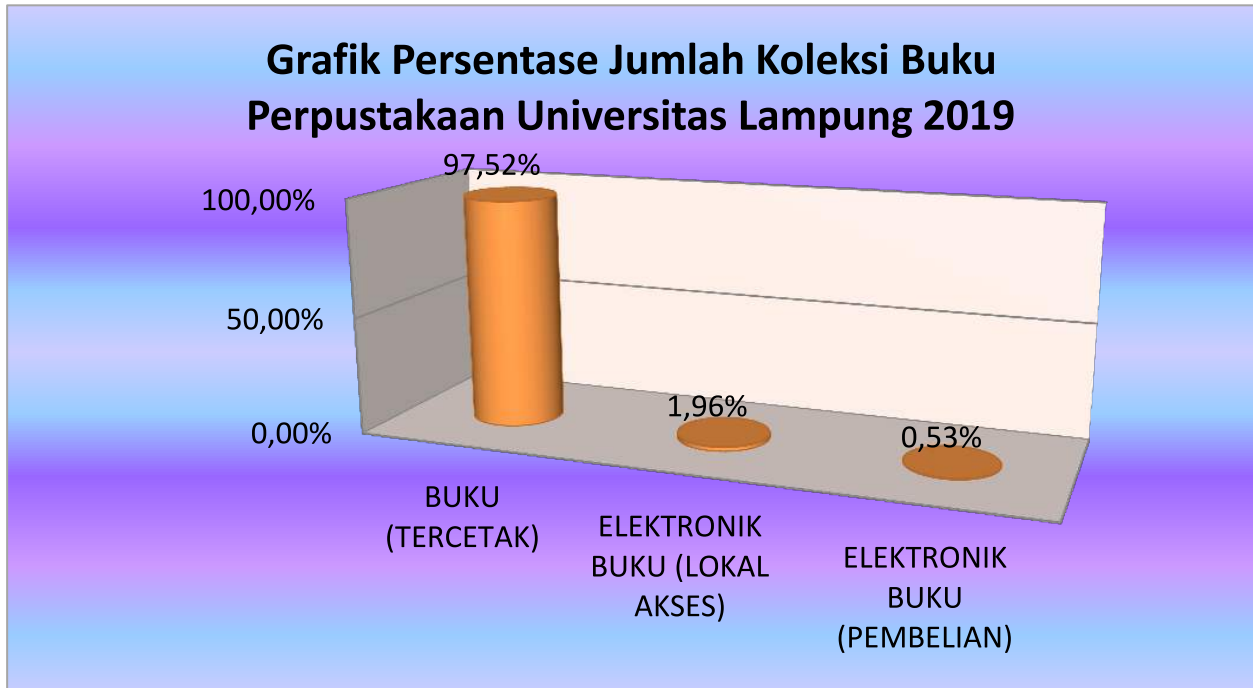

Gambar. 4 Grafik Jumlah Koleksi Buku Unila dalam angka 2019

BAB V

KEGIATAN KERJASAMA

Kegiatan kerjasama Universitas Lampung sudah dilakukan secara bertahap dan berkesinambungan selama beberapa tahun belakangan. Ini tidak lain sebagai upaya peningkatan mutu pendidikan dan penelitian mahasiswa dan dosen. Serta menjadi jembatan untuk memperkenalkan Universitas Lampung sebagai institusi pendidikan yang *go public*.

Pada bagian ini, kami menyajikan materi kegiatan kerjasama berdasarkan data yang diperoleh dari bagian kerjasama pada Biro Perencanaan dan Hubungan Masyarakat (BPHM), antara lain:

- a. Jumlah kegiatan kerjasama dalam negeri berdasarkan mitra kerjasama dan bentuk kerjasama
- b. Jumlah kegiatan kerjasama luar negeri tahun 2017-2019
- c. Jumlah kegiatan pengabdian kepada masyarakat berdasarkan DIPA Universitas Lampung Tahun 2017-2019;
- d. Jumlah kegiatan pengabdian kepada masyarakat berdasarkan DIPA DIKTI Tahun 2017-2019;
- e. Jumlah kegiatan pengabdian kepada masyarakat berdasarkan mandiri Tahun 2017-2019;
- f. Jumlah kegiatan pengabdian kepada masyarakat dengan instansi lain tahun 2017-2019;
- g. Jumlah kegiatan pengabdian kepada masyarakat berdasarkan DIPA APBN tahun 2017-2019;
- h. Rekapitulasi jumlah kegiatan pengabdian masyarakat tahun 2017-2019;
- i. Jumlah penelitian yang didanai berdasarkan jenis hibah tahun 2019;
- j. Daftar pusat kajian / penelitian yang berada di Prodi Per-Fakultas tahun 2019;

UNIVERSITAS LAMPUNG DALAM ANGKA		JUMLAH KEGIATAN KERJASAMA DALAM NEGERI DAN LUAR NEGERI BERDASARKAN BENTUK KERJASAMA TAHUN 2019				Tabel: 35 Lembar: 01	
No	DN/LN	Mitra		Kegiatan Kerjasama	Hasil Kerjasama	Tanggal Mulai(*)	Tanggal Berakhir
		Nama	Negara				
1	LN	Islamic Business School, College of Business Universiti Utara Malaysia	Malaysia	Research and Publication Collaboration	Meningkatnya mutu dan kepercayaan terhadap Unila	2019	
2	LN	DR. Mohd Shahrir Bin Ahmad Razimi	Malaysia	Invitation Technology and Green Halal Tourism Model: A Cross Case Study in Indonesia and Malaysia	Meningkatnya mutu dan kepercayaan terhadap Unila	2019	
3	LN	Asosiasi <i>Lesson Study</i> Indonesia (ALSI)		Exchange of staf & Student, coordination of join research and consultancy project, coordination of joint education project, organizing of joint student development activities, exchange of academic publications and educational materials, any other areas of co-operation to be mutualli agreed upon by the parties from time to time	Meningkatnya mutu dan kepercayaan terhadap Unila	2019	
4	LN	Research Synergy Foundation, Indonesia		Research Development and Collaboration, International Research Enhancement Program, Research conferences and forums	Meningkatnya mutu dan kepercayaan terhadap Unila	2019	
5	LN	Prince of Songkla University, thailand	Thailand	Pendidikan, Penelitian dan Pengabdian Kepada Masyarakat	Penyediaan sebagai narasumber, pelaksanaan student exchange, kerjasama penelitian, publikasi bersama	2019	2023
6	LN	Universiti Sains Malaysia, Malaysia	Malaysia	Pendidikan, Penelitian dan Pengabdian Kepada Masyarakat	Meningkatnya mutu dan kepercayaan terhadap Unila	2019	2024
7	LN	University Malaya, Malaysia	Malaysia	pertukaran pelajar/student exchange	Penyediaan sebagai narasumber, pelaksanaan student exchange, kerjasama penelitian, publikasi bersama	2019	2024
8	LN	Korea Institute of Energy Reseach (KIER)	Korea Selatan	Inventory of Waste Biomass and Search of Biomass Companies in Lampung, and Operation of COMB System Installed at UNILA		2019	
9	LN	International Test Center (ITC)		Tes TOEIC (Test of English for International Communication)	Tes TOEIC (Test of English for International Communication)	11 Juni 2018	17 Juni 2021
10	LN	The Faculty of Medicine, University of Ostrava		Pendidikan dan Penelitian	Pengembangan dalam bidang pendidikan dan penelitian	2018	2023
11	LN	University of Zagreb		penelitian bersama pertukaran mahasiswa pemanfaatan bersama berbagai sumber daya	Meningkatnya Kepercayaan terhadap Unila	2019	2024
12	LN	Vern University		penelitian bersama pertukaran mahasiswa pemanfaatan bersama berbagai sumber daya	Meningkatnya Kepercayaan terhadap Unila	2019	2024
13	LN	The Institute of Statistical Mathematics of Japan		penelitian bersama pemanfaatan bersama berbagai sumber daya penyelenggaraan seminar - workshop - konferensi ilmiah pengabdian masyarakat	Meningkatnya Kepercayaan terhadap Unila	2019	2022
14	LN	Fuzhou University of International Studies and Trade		penelitian bersama pemanfaatan bersama berbagai sumber daya penyelenggaraan seminar - workshop - konferensi ilmiah pengabdian masyarakat	Meningkatnya Kepercayaan terhadap Unila	31 Oct 2018	31 Oct 2023
15	LN	Universiti Teknologi Malaysia UTM				2018	2023
16	LN	Faculty of Engineering of Malaysia IIUM				2018	2023
17	LN	FIG Direct Sdn. Bhd		Kerjasama "Proyek Suprfruit IMT-GT UNINET"	Meningktkan Kepercayaan dan Mutu Unila	2019	
18	LN	University of Kentucky	USA	Kerjasama bidang Pendidikan, Penelitian dan Pengabdian kepada masyarakat, serta menunjang dalam pelaksanaan tugas dan fungsi masing-masing.	Meningktkan Kepercayaan dan Mutu Unila	2019	2024

No	DN/LN	Mitra		Kegiatan Kerjasama	Hasil Kerjasama	Tanggal Mulai(*)	Tanggal Berakhir
		Nama	Negara				
19	LN	International Relations and Alumni, Fatoni University Thailand	Thailand	Kerjasama bidang Pendidikan, Penelitian dan Pengabdian kepada masyarakat, serta menunjang dalam pelaksanaan tugas dan fungsi masing-masing.	Meningkatkan Kepercayaan dan Mutu Unila	2019	2024
20	LN	Mindanao State University, Phillipin	Philippine	Kerjasama bidang Pendidikan, Penelitian dan Pengabdian kepada masyarakat, serta menunjang dalam pelaksanaan tugas dan fungsi masing-masing.	Meningkatkan Kepercayaan dan Mutu Unila	2019	2024
21	LN	RC-AL Khwarizmi International College Foundation Inc, Phillipin	Philippine	Kerjasama bidang Pendidikan, Penelitian dan Pengabdian kepada masyarakat, serta menunjang dalam pelaksanaan tugas dan fungsi masing-masing.	Meningkatkan Kepercayaan dan Mutu Unila	2019	2024
22	LN	Universiti Malaysia Perls (UniMAP), Malaysia	Malaysia	Kerjasama bidang Pendidikan, Penelitian dan Pengabdian kepada masyarakat, serta menunjang dalam pelaksanaan tugas dan fungsi masing-masing.	Meningkatkan Kepercayaan dan Mutu Unila	2019	2024
23	LN	Asia e-Universiy Kuala Lumpur, Malaysia	Malaysia	Kerjasama bidang Pendidikan, Penelitian dan Pengabdian kepada masyarakat, serta menunjang dalam pelaksanaan tugas dan fungsi masing-masing.	Meningkatkan Kepercayaan dan Mutu Unila	2019	2024
24	LN	The Research Institute for Humanity and Nature		Kerjasama bidang Pendidikan, Penelitian dan Pengabdian kepada masyarakat, serta menunjang dalam pelaksanaan tugas dan fungsi masing-masing.	Meningkatkan Kepercayaan dan Mutu Unila	2019	2024
25	LN	Inonu Univety	Turkey	Kerjasama bidang Pendidikan, Penelitian dan Pengabdian kepada masyarakat, serta menunjang dalam pelaksanaan tugas dan fungsi masing-masing.	Meningkatkan Kepercayaan dan Mutu Unila	2019	2024
26	DN	SMA N 1 Pringsewu	Indonesia	Penerimaan calon mahasiswa baru kelas internasional feb	Meningkatnya mutu dan kepercayaan terhadap Unila	2019	
27	DN	SMA Xaverius Pringsewu	Indonesia	Penerimaan calon mahasiswa baru kelas internasional feb	Meningkatnya mutu dan kepercayaan terhadap Unila	2019	
28	DN	SMA N 1 Kota Gajah	Indonesia	Penerimaan calon mahasiswa baru kelas internasional feb	Meningkatnya mutu dan kepercayaan terhadap Unila	2019	
29	DN	SMA AR-Raihan	Indonesia	Penerimaan calon mahasiswa baru kelas internasional feb	Meningkatnya mutu dan kepercayaan terhadap Unila	2019	
30	DN	SMA Global Madani	Indonesia	Penerimaan calon mahasiswa baru kelas internasional feb	Meningkatnya mutu dan kepercayaan terhadap Unila	2019	
31	DN	SMA N 1 Bandar Lampung	Indonesia	Penerimaan calon mahasiswa baru kelas internasional feb	Meningkatnya mutu dan kepercayaan terhadap Unila	2019	
32	DN	SMA N 2 Bandar Lampung	Indonesia	Penerimaan calon mahasiswa baru kelas internasional feb	Meningkatnya mutu dan kepercayaan terhadap Unila	2019	
33	DN	SMA N 5 Bandar Lampung	Indonesia	Penerimaan calon mahasiswa baru kelas internasional feb	Meningkatnya mutu dan kepercayaan terhadap Unila	2019	
34	DN	SMA N 9 Bandar Lampung	Indonesia	Penerimaan calon mahasiswa baru kelas internasional feb	Meningkatnya mutu dan kepercayaan terhadap Unila	2019	
35	DN	SMA N 10 Bandar Lampung	Indonesia	Penerimaan calon mahasiswa baru kelas internasional feb	Meningkatnya mutu dan kepercayaan terhadap Unila	2019	
36	DN	SMA Tunas Mekar	Indonesia	Penerimaan calon mahasiswa baru kelas internasional feb	Meningkatnya mutu dan kepercayaan terhadap Unila	2019	
37	DN	SMA Fransiscus	Indonesia	Penerimaan calon mahasiswa baru kelas internasional feb	Meningkatnya mutu dan kepercayaan terhadap Unila	2019	
38	DN	SMA YP Unila	Indonesia	Penerimaan calon mahasiswa baru kelas internasional feb	Meningkatnya mutu dan kepercayaan terhadap Unila	2019	

No	DN/LN	Mitra		Kegiatan Kerjasama	Hasil Kerjasama	Tanggal Mulai(*)	Tanggal Berakhir
		Nama	Negara				
39	DN	SMA Xaverius Bandar Lampung	Indonesia	Penerimaan calon mahasiswa baru kelas internasional feb	Meningkatnya mutu dan kepercayaan terhadap Unila	2019	
40	DN	Indonesia Marketing Association	Indonesia	PKS program IMA Mengajar	Meningkatnya mutu dan kepercayaan terhadap Unila	2019	
41	DN	PT. Syncore Indonesia	Indonesia	TOT dan Kemitraan Pendampingan dan Pengembangan Bumdes	Meningkatnya mutu dan kepercayaan terhadap Unila	2019	
42	DN	PT. Masa Kini Mandiri/ HU. Lampung Post	Indonesia	Pemberitaan, Iklan	Meningkatnya mutu dan kepercayaan terhadap Unila	2019	
43	DN	Pengadilan Tinggi Tanjung Karang	Indonesia	pendidikan, penelitian, dan pengabdian	Pengembangan dalam bidang pendidikan dan penelitian	2018	2023
44	DN	Kementrian Hukum dan HAM RI	Indonesia	Pengkajian Penelitian dan Pengembangan Hukum dan HAM	Penyediaan nara sumber serta pendidikan dan penelitian	2018	2020
45	DN	Fakultas Hukum Universitas Khairun Ternate	Indonesia	Peningkatan Kualitas Penyelenggaraan Tri Dharma Perguruan Tinggi	Bersama-sama meningkatkan kualitas pelaksanaan Tri Dharma PT	2018	2023
46	DN	Badan Arbitrase Nasional Indonesia	Indonesia	Kerjasama Antara FH dengan Institut Arbiter Indonesia	Mengembangkan kemampuan mahasiswa tentang arbitrase	2018	2019
47	DN	Badan Pendidikan dan Pelatihan Kejaksaan RI	Indonesia	Penyelenggaraan Pendidikan Kelas Kerja Sama Para Pegawai Kejaksaan RI pada Program Doktor Fakultas Hukum Unila	Meningkatnya kemampuan SDM di Lingkungan Kejaksaan RI	2019	2021
48	DN	Penguatan Tatakelola Kelembagaan Kawasan Suaka Alam dan Konservasi Keanekaragaman Hayati Melalui Penelitian dan Pengabdian Masyarakat Padacagar Alam dan Cagar Alam Laut Kepulauan Krakatau, Kabupaten Lampung Selatan, Provinsi Lampung	Indonesia	Tri Darma Perguruan Tinggi	Untuk penguatan kelembagaan, meningkatkan efektivitas pengelolaan kawasan, pengembangan dan pemanfaatan ilmu pengetahuan dan teknologi dalam rangka konservasi sumber daya alam hayati dan ekosistemnya, serta mengetahui potensi keanekaragaman hayati tropis di CA dan CAL Kepulauan Krakatau.	16-Mei-19	#####
49	DN	Bank Lampung	Indonesia	Pemanfaatan Aset Untuk Kantor Kas	Menambah Pendapatan PNB	2017	2019
50	DN	Bank Bukopin	Indonesia	Pemanfaatan Aset Untuk Kantor Kas	Menambah Pendapatan PNB	2017	2020
51	DN	BNI	Indonesia	Pemanfaatan Aset Untuk Kantor Kas	Menambah Pendapatan PNB	2018	2020
52	DN	BRI	Indonesia	Pemanfaatan Aset Untuk Kantor Kas	Menambah Pendapatan PNB	2018	2020
53	DN	Bank Lampung	Indonesia	Pemanfaatan Aset Untuk Kantor Kas	Menambah Pendapatan PNB	2019	2020
54	DN	Bank Lampung	Indonesia	Pemanfaatan Aset Untuk ATM	Menambah Pendapatan PNB	2019	2020
55	DN	Bank Lampung	Indonesia	Pemanfaatan Aset Untuk ATM	Menambah Pendapatan PNB	2017	2019
56	DN	BRI	Indonesia	Pemanfaatan Aset Untuk ATM	Menambah Pendapatan PNB	2017	2020
57	DN	BNI	Indonesia	Pemanfaatan Aset Untuk ATM	Menambah Pendapatan PNB	2017	2020
58	DN	Bank Muamalat	Indonesia	Pemanfaatan Aset Untuk ATM	Menambah Pendapatan PNB	2018	2019
59	DN	Bank Mandiri	Indonesia	Pemanfaatan Aset Untuk ATM	Menambah Pendapatan PNB	2018	2019
60	DN	Bank Mandiri	Indonesia	Pemanfaatan Aset Untuk ATM	Menambah Pendapatan PNB	2019	2020
61	DN	BTN	Indonesia	Pemanfaatan Aset Untuk ATM	Menambah Pendapatan PNB	2018	2021
62	DN	Institut Informatika dan Bisnis (IIB) Darmajaya	Indonesia	Pelatihan Applied Approach (AA) bagi Dosen IIB Darmajaya	Meningkatnya mutu dan kepercayaan terhadap Unila	08-Jul-19	11-Jul-19

No	DN/LN	Mitra		Kegiatan Kerjasama	Hasil Kerjasama	Tanggal Mulai(*)	Tanggal Berakhir
		Nama	Negara				
63	DN	TMIK Tunas Bangsa Lampung	Indonesia	Program Asuh Perguruan Tinggi Unggul 2019	Meningkatnya mutu dan kepercayaan terhadap Unila	Apr-19	Nop-19
64	DN	AMIK Lampung	Indonesia	Program Asuh Perguruan Tinggi Unggul 2020	Meningkatnya mutu dan kepercayaan terhadap Unila	Apr-19	Nop-19
65	DN	AKPAR Satu Nusa Lampung	Indonesia	Program Asuh Perguruan Tinggi Unggul 2021	Meningkatnya mutu dan kepercayaan terhadap Unila	Apr-19	Nop-19
66	DN	STIE Satu Nusa Lampung	Indonesia	Program Asuh Perguruan Tinggi Unggul 2022	Meningkatnya mutu dan kepercayaan terhadap Unila	Apr-19	Nop-19
67	DN	STBA Yunisla Bandar Lampung	Indonesia	Program Asuh Perguruan Tinggi Unggul 2023	Meningkatnya mutu dan kepercayaan terhadap Unila	Apr-19	Nop-19
68	DN	STIBUN Lampung	Indonesia	Program Asuh Perguruan Tinggi Unggul 2024	Meningkatnya mutu dan kepercayaan terhadap Unila	Apr-19	Nop-19
69	DN	STKIP Kumala Metro Lampung	Indonesia	Program Asuh Perguruan Tinggi Unggul 2025	Meningkatnya mutu dan kepercayaan terhadap Unila	Apr-19	Nop-19
70	DN	STIT PRINGSEWU	Indonesia	Program Asuh Perguruan Tinggi Unggul 2026	Meningkatnya mutu dan kepercayaan terhadap Unila	Apr-19	Nop-19
71	DN	STKIP Al Islam Tunas Bangsa Bandar Lampung	Indonesia	Program Asuh Perguruan Tinggi Unggul 2027	Meningkatnya mutu dan kepercayaan terhadap Unila	Apr-19	Nop-19
72	DN	STKIP PGRI Metro Lampung	Indonesia	Program Asuh Perguruan Tinggi Unggul 2028	Meningkatnya mutu dan kepercayaan terhadap Unila	Apr-19	Nop-19
73	DN	Prodi Farmasi FK Universitas Malahayati	Indonesia	Pendidikan, Penelitian, dan Pengabdian.	Pengembangan dalam bidang pendidikan dan penelitian.	11-Mei-18	#####
74	DN	AKAFARMA Putra Indonesia	Indonesia	Pendidikan dan Penelitian.	Pengembangan dalam bidang pendidikan dan penelitian.	23-Okt-18	#####
75	DN	LIPI Deputi Bidang Ilmu Teknik	Indonesia	Penelitian, Pengembangan dan Pemanfaatan IPTEK.	Pengembangan dalam bidang pendidikan dan penelitian.	3 November 2018	3 November 2023
76	DN	Sekretaris Jenderal Kemendikbud	Indonesia	Program PPG Dalam Jabatan Tahun 2018	Program PPG Dalam Jabatan Tahun 2018	2018	2020
77	DN	SD Al-Kautsar	Indonesia	Pelaksanaan Program Pendidikan Profesi Guru	Kerjasama Dalam Bidang Pendidikan Sebagai Sekolah Mitra Dari FKIP Universitas Lampung Untuk Mendukung Penyelenggaraan Pendidikan Profesi Guru	2018	2023
78	DN	SDN 1 Metro Pusat	Indonesia	Pelaksanaan Program Pendidikan Profesi Guru	Kerjasama Dalam Bidang Pendidikan Sebagai Sekolah Mitra Dari FKIP Universitas Lampung Untuk Mendukung Penyelenggaraan Pendidikan Profesi Guru	2018	2023
79	DN	SDN 1 Metro Utara	Indonesia	Pelaksanaan Program Pendidikan Profesi Guru	Kerjasama Dalam Bidang Pendidikan Sebagai Sekolah Mitra Dari FKIP Universitas Lampung Untuk Mendukung Penyelenggaraan Pendidikan Profesi Guru	2018	2023
80	DN	SDN 4 Metro Timur	Indonesia	Pelaksanaan Program Pendidikan Profesi Guru	Kerjasama Dalam Bidang Pendidikan Sebagai Sekolah Mitra Dari FKIP Universitas Lampung Untuk Mendukung Penyelenggaraan Pendidikan Profesi Guru	2018	2023
81	DN	SDN 5 Metro Pusat	Indonesia	Pelaksanaan Program Pendidikan Profesi Guru	Kerjasama Dalam Bidang Pendidikan Sebagai Sekolah Mitra Dari FKIP Universitas Lampung Untuk Mendukung Penyelenggaraan Pendidikan Profesi Guru	2018	2023

No	DN/LN	Mitra		Kegiatan Kerjasama	Hasil Kerjasama	Tanggal Mulai(*)	Tanggal Berakhir
		Nama	Negara				
82	DN	SDN 6 Metro Barat	Indonesia	Pelaksanaan Program Pendidikan Profesi Guru	Kerjasama Dalam Bidang Pendidikan Sebagai Sekolah Mitra Dari FKIP Universitas Lampung Untuk Mendukung Penyelenggaraan Pendidikan Profesi Guru	2018	2023
83	DN	SDN 6 Metro Pusat	Indonesia	Pelaksanaan Program Pendidikan Profesi Guru	Kerjasama Dalam Bidang Pendidikan Sebagai Sekolah Mitra Dari FKIP Universitas Lampung Untuk Mendukung Penyelenggaraan Pendidikan Profesi Guru	2018	2023
84	DN	SMAN 1 Pagelaran	Indonesia	Pelaksanaan Program Pendidikan Profesi Guru	Kerjasama Dalam Bidang Pendidikan Sebagai Sekolah Mitra Dari FKIP Universitas Lampung Untuk Mendukung Penyelenggaraan Pendidikan Profesi Guru	2018	2023
85	DN	SMAN 11 Bandar Lampung	Indonesia	Pelaksanaan Program Pendidikan Profesi Guru	Kerjasama Dalam Bidang Pendidikan Sebagai Sekolah Mitra Dari FKIP Universitas Lampung Untuk Mendukung Penyelenggaraan Pendidikan Profesi Guru	2018	2023
86	DN	SMP Al-Kautsar	Indonesia	Pelaksanaan Program Pendidikan Profesi Guru	Kerjasama Dalam Bidang Pendidikan Sebagai Sekolah Mitra Dari FKIP Universitas Lampung Untuk Mendukung Penyelenggaraan Pendidikan Profesi Guru	2018	2023
87	DN	SMPN 13 Bandar Lampung	Indonesia	Pelaksanaan Program Pendidikan Profesi Guru	Kerjasama Dalam Bidang Pendidikan Sebagai Sekolah Mitra Dari FKIP Universitas Lampung Untuk Mendukung Penyelenggaraan Pendidikan Profesi Guru	2018	2023
88	DN	SMPN 2 Bandar Lampung	Indonesia	Pelaksanaan Program Pendidikan Profesi Guru	Kerjasama Dalam Bidang Pendidikan Sebagai Sekolah Mitra Dari FKIP Universitas Lampung Untuk Mendukung Penyelenggaraan Pendidikan Profesi Guru	2018	2023
89	DN	SMPN 25 Bandar Lampung	Indonesia	Pelaksanaan Program Pendidikan Profesi Guru	Kerjasama Dalam Bidang Pendidikan Sebagai Sekolah Mitra Dari FKIP Universitas Lampung Untuk Mendukung Penyelenggaraan Pendidikan Profesi Guru	2018	2023
90	DN	SMPN 26 Bandar Lampung	Indonesia	Pelaksanaan Program Pendidikan Profesi Guru	Kerjasama Dalam Bidang Pendidikan Sebagai Sekolah Mitra Dari FKIP Universitas Lampung Untuk Mendukung Penyelenggaraan Pendidikan Profesi Guru	2018	2023
91	DN	SMPN 29 Bandar Lampung	Indonesia	Pelaksanaan Program Pendidikan Profesi Guru	Kerjasama Dalam Bidang Pendidikan Sebagai Sekolah Mitra Dari FKIP Universitas Lampung Untuk Mendukung Penyelenggaraan Pendidikan Profesi Guru	2018	2023
92	DN	Fib Universitas Jambi	Indonesia	Pengembangan Tridharma Perguruan Tinggi	Pengembangan Tridharma Perguruan Tinggi	2018	2022
93	DN	Fbs Unimed	Indonesia	Pengembangan Tridharma Perguruan Tinggi	Pengembangan Tridharma Perguruan Tinggi	2018	2022
94	DN	Fbs Universitas Negeri Padang	Indonesia	Pengembangan Tridharma Perguruan Tinggi	Pengembangan Tridharma Perguruan Tinggi	2018	2022

No	DN/LN	Mitra		Kegiatan Kerjasama	Hasil Kerjasama	Tanggal Mulai(*)	Tanggal Berakhir
		Nama	Negara				
95	DN	Fbs UNJ	Indonesia	Pengembangan Tridharma Perguruan Tinggi	Pengembangan Tridharma Perguruan Tinggi	2018	2022
96	DN	Fakultas Seni Rupa Dan Desain Isi Padang Panjang	Indonesia	Pengembangan Tridharma Perguruan Tinggi	Pengembangan Tridharma Perguruan Tinggi	2018	2022
97	DN	Fib Universitas Andalas	Indonesia	Pengembangan Tridharma Perguruan Tinggi	Pengembangan Tridharma Perguruan Tinggi	2018	2022
98	DN	Prodi Pendidikan Kimia Uns	Indonesia	Prodi Pendidikan Kimia Uns	Kerjasama Akademik, Peningkatan SDM	2018	2023
99	DN	STKIP Muhammadiyah Pringsewu	Indonesia	Kerja sama di bidang pendidikan dan penelitian	Pengembangan dalam bidang pendidikan dan penelitian	2019	2024
100	DN	PT. Bank Perkreditan Rakyat (BPR) Lampung Bina Sejahtera.	Indonesia	Kerja sama tentang Verifikasi Sertifikat Pendidik	Pemeriksaan sertifikat pendidik	2019	2024
101	DN	Universitas Buana Perjuangan Karawang	Indonesia	Kerja sama di bidang pendidikan dan penelitian	Pengembangan dalam bidang pendidikan dan penelitian	2019	2024
102	DN	Bank Lampung	Indonesia	Praktek Kerja Lapangan	Tersedianya lokasi untuk pelaksanaan PKL FMIPA	2018	2020
103	DN	IAIN Metro Lampung	Indonesia	Pendidikan, Penelitian dan Pengabdian Kepada Masyarakat	Tersedianya lokasi untuk pelaksanaan kerja praktek, kerjasama penelitian dan pengabdian kepada masyarakat, publikasi bersama	2018	2023
104	DN	Balitbangda Lampung Barat	Indonesia	Pendidikan, Penelitian dan Pengabdian Kepada Masyarakat	Tersedianya lokasi untuk pelaksanaan kerja praktek, kerjasama penelitian dan pengabdian kepada masyarakat	2019	2024
105	DN	PT. Great Giant Pineapple, Terbanggi Besar, Lampung	Indonesia	Pendidikan, Penelitian dan Pengabdian Kepada Masyarakat	Sebagai narasumber kegiatan workshop, tersedianya lokasi untuk pelaksanaan praktik kerja, kerjasama penelitian dan pengabdian kepada masyarakat, publikasi bersama.	2019	2020
106	DN	Upt. Perpustakaan Universitas Pertahanan	Indonesia	Kerjasama Koleksi, Literatur dan SDM	Kebebasan penelusuran informasi dan penggunaan koleksi, pengembangan koleksi, pengembangan literatur dan SDM	2018	2020
107	DN	ITERA	Indonesia	Kerjasama Koleksi, Literatur dan SDM	Kebebasan penelusuran informasi dan penggunaan koleksi, pengembangan koleksi, pengembangan literatur dan SDM	2018	2020
108	DN	Akademi Keperawatan Panca Bhakti	Indonesia	Kerjasama Koleksi, Literatur dan SDM	Kebebasan penelusuran informasi dan penggunaan koleksi, pengembangan koleksi, pengembangan literatur dan SDM	2018	2020
109	DN	Akademi Kebidanan Panca Bhakti	Indonesia	Kerjasama Koleksi, Literatur dan SDM	Kebebasan penelusuran informasi dan penggunaan koleksi, pengembangan koleksi, pengembangan literatur dan SDM	2018	2020
110	DN	FPPTI Wilayah Lampung	Indonesia	Kerjasama pemberdayaan dan pemanfaatan perpustakaan di lingkup FPPTI Wilayah Lampung	Meningkatnya mutu dan kepercayaan terhadap Unila	2018	2019
111	DN	STKIP Muhammadiyah Pringsewu	Indonesia	Kerjasama bidang koleksi, literatur dan sdm	Kebebasan penelusuran informasi dan penggunaan koleksi, pengembangan koleksi, pengembangan literatur dan SDM	2018	2020
112	DN	STKIP Muhammadiyah Kotabumi	Indonesia	Kerjasama bidang koleksi, literatur dan sdm	Kebebasan penelusuran informasi dan penggunaan koleksi, pengembangan koleksi, pengembangan literatur dan SDM	2018	2020
113	DN	STIKES Muhammadiyah Pringsewu	Indonesia	Kerjasama bidang koleksi, literatur dan sdm	Kebebasan penelusuran informasi dan penggunaan koleksi, pengembangan koleksi, pengembangan literatur dan SDM	2018	2020

No	DN/LN	Mitra		Kegiatan Kerjasama	Hasil Kerjasama	Tanggal Mulai(*)	Tanggal Berakhir
		Nama	Negara				
114	DN	Institut Informatika dan Bisnis Darmajaya	Indonesia	Kerjasama bidang koleksi, literatur dan sdm	Kebebasan penelusuran informasi dan penggunaan koleksi, pengembangan koleksi, pengembangan literatur dan SDM	2018	2020
115	DN	Akademi Akutansi Lampung	Indonesia	Kerjasama bidang koleksi, literatur dan sdm	Kebebasan penelusuran informasi dan penggunaan koleksi, pengembangan koleksi, pengembangan literatur dan SDM	2019	2021
116	DN	STIE Muhammadiyah Pringsewu	Indonesia	Kerjasama bidang koleksi, literatur dan sdm	Kebebasan penelusuran informasi dan penggunaan koleksi, pengembangan koleksi, pengembangan literatur dan SDM	2019	2021
117	DN	FPPTI Pusat	Indonesia	Kerjasama bidang pendidikan dan pengabdian kepada masyarakat	Kolaborasi seminar/Waorkshop, peningkatan SDM melalui pelatihan, pengembangan materi formal dan non formal	2019	2024
118	DN	ISIPII	Indonesia	Kerjasama bidang pendidikan dan pengabdian kepada masyarakat	Kolaborasi seminar/Waorkshop, peningkatan SDM melalui pelatihan, pengembangan materi formal dan non formal	2019	2024
119	DN	PT. Enam Kubuku	Indonesia	Kerjasama bidang Aplikasi perpustakaan digital Universitas Lampung	Aplikasi Perpustakaan Digital Universitas Lampung	2019	2021
120	DN	PT. Asindo Tech	Indonesia	Jasa Pembuatan Gambar Desain dan Deskripsi H2S Scrubber dengan Kapasitas 1.200m3/Jam Biogas dengan Kandungan H2S Maksimal 3.000 ppm	Meningkatnya mutu dan kepercayaan terhadap Unila	2019	2019
121	DN	Star Energy	Indonesia	Jasa Konsultasi Izin Lingkungan untuk Proyek PSPE Sekincau Environment Permit Consultant Service for Sekincau PSPE Project	Meningkatnya mutu dan kepercayaan terhadap Unila	2019	2019
122	DN	Kab. Tulang Bawang	Indonesia	Penyusunan dan pendayagunaan Potensi Kampung/Kelurahan di Kabupaten Tulang Bawang	Meningkatnya mutu dan kepercayaan terhadap Unila	2019	2019
123	DN	Badan Pengelola Keuangan dan Aset Daerah Kabupaten Tulang Bawang	Indonesia	Penyusunan Buku Standarisasi Harga Barang Milik Pemerintah	Meningkatnya mutu dan kepercayaan terhadap Unila	2019	2019
124	DN	Kabupaten Tulang Bawang Barat	Indonesia	Rod Map dan Peta Investasi Penanaman Modal yang Mendukung Pembangunan Kabupaten Tulang Bawang Barat	Meningkatnya mutu dan kepercayaan terhadap Unila	2019	2019
125	DN	Sekretariat DPRD Kabupaten Pringsewu	Indonesia	Tenaga Ahli/Kelompok Pakar Dewan Perwakilan Rakyat Daerah Kabupaten Pringsewu	Meningkatnya mutu dan kepercayaan terhadap Unila	2019	2019
126	DN	Badan Perencanaan Pembangunan Daerah, Penelitian dan Pengembangan Kabupaten Tulang Bawang	Indonesia	Kajian Perencanaan Bidang Kesejahteraan Masyarakat dan Budaya di Kabupaten Tulang Bawang	Meningkatnya mutu dan kepercayaan terhadap Unila	2019	2019
127	DN	Badan Perencanaan Pembangunan Daerah, Penelitian dan Pengembangan Kabupaten Tulang Bawang	Indonesia	Kajian Pengembangan Model Kerjasama kemitraan Agribisnis Ubikayu di Kabupaten Tulang Bawang	Meningkatnya mutu dan kepercayaan terhadap Unila	2019	2019
128	DN	Badan Perencanaan Pembangunan Daerah, Penelitian dan Pengembangan Kabupaten Tulang Bawang	Indonesia	Penguatan SIDA Kabupaten Tulang Bawang	Meningkatnya mutu dan kepercayaan terhadap Unila	2019	2019
129	DN	Dinas Lingkungan Hidup Kabupaten Tulang Bawang	Indonesia	Penyusunan Buku KLHS Review Kabupaten Tulang Bawang	Meningkatnya mutu dan kepercayaan terhadap Unila	2019	2019
130	DN	Badan Perencanaan Pembangunan Daerah Kabupaten Lampung Utara	Indonesia	Penyusunan Teknokratik RPJMD Kabupaten Lampung Utara Tahun 2019-2025	Meningkatnya mutu dan kepercayaan terhadap Unila	2019	2019
131	DN	Production of Biomass Black Pellet	Indonesia	Kerja sama di bidang pendidikan dan penelitian	Pengembangan dalam bidang pendidikan dan penelitian	2019	2019
132	DN	Linkaja /Tcash Telkomsel	Indonesia	Pembayaran melalui e-money	Meningkatnya mutu dan kepercayaan terhadap Unila	2019	2019

No	DN/LN	Mitra		Kegiatan Kerjasama	Hasil Kerjasama	Tanggal Mulai(*)	Tanggal Berakhir
		Nama	Negara				
133	DN	BPLHD Provinsi Lampung	Indonesia	Riset Pemda	Meningkatnya mutu dan kepercayaan terhadap Unila	2019	2019
134	DN	Dinas Pendidikan dan Kebudayaan Provinsi Lampung	Indonesia	Penyelenggaraan Seleksi Pengajar Muda Lampung Mengajar Ta. 2018/2019	Meningkatnya Kepercayaan terhadap Unila	2019	2019
135	DN	BKD Kabupaten Lampung Barat	Indonesia	Penyelenggaraan Seleksi Pengalihan Tenaga Kerja Sukarela Menjadi Pegawai Tidak Tetap dilingkungan Pemerintah Lampung Barat	Meningkatnya Kepercayaan terhadap Unila	2019	
136	DN	BKD Lampung Barat	Indonesia	Penyelenggaraan Assessment Peserta Seleksi Terbuka dan Kompetitif Pengisian Jabatan Pimpinan Tinggi Pratama Pemerintah Kota Bandar Lampung	Meningkatnya Kepercayaan terhadap Unila	2019	
137	DN	RSUD dr. H. Abdul Moeloek Provinsi Lampung	Indonesia	Penyelenggaraan Rekrutmen Tenaga Kerja Sukarela Menjadi Tenaga Kontrak RSUD dr. H. Abdul Moeloek Prov. Lampung 2018	Meningkatnya Kepercayaan terhadap Unila	2019	2019
138	DN	BKD Provinsi Lampung	Indonesia	Penyelenggaraan Assesment Seleksi Jabatan Pimpinan Tinggi Madya Sekretaris Daerah Prov. Lampung	Meningkatnya Kepercayaan terhadap Unila	2019	2019
139	DN	PT. Satria Bahana Sarana (SBS)	Indonesia	Penerimaan Calon Pegawai PT. Satria Bahana Sarana	Meningkatnya Kepercayaan terhadap Unila	2019	2019
140	DN	BKD Kab. Pesisir Barat	Indonesia	Penyelenggaraan Assesmen Seleksi Jabatan Pimpinan Tinggi Pratama di Lingkungan Pemerintah Kabupaten Pesisir Barat	Meningkatnya Kepercayaan terhadap Unila	2019	2019
141	DN	BKD Pemkot Bandar Lampung	Indonesia	Penyelenggaraan assesmen Peserta seleksi Terbuka dan Kompetitif Pengisian Jabatan Pimpinan Tinggi Pratama Pemerintah Kota Bandar Lampung	Meningkatnya Kepercayaan terhadap Unila	2019	2019
142	DN	BKD Kab. Tanggamus	Indonesia	Penyelenggaraan Tes Kompetensi Peserta Seleksi Terbuka Pengisian Jabatan Pimpinan Tinggi Pratama Sekretaris Daerah Kabupaten Tanggamus	Meningkatnya Kepercayaan terhadap Unila	2019	
143	DN	BKPSDM Kab. Lampung Barat	Indonesia	Penyelenggaraan Seleksi Pengalihan Tenaga Kerja Sukarela Menjadi Pegawai Tidak Tetap dilingkungan Pemerintah Lampung Barat	Meningkatnya Kepercayaan terhadap Unila	2019	
144	DN	Dinas Pendidikan dan Kebudayaan Provinsi Lampung	Indonesia	Penyelenggaraan Seleksi Pengajar Muda Lampung Mengajar Tahun 2019	Meningkatnya Kepercayaan terhadap Unila	2019	
145	DN	PT Satya Agro Indonesia	Indonesia	Penelitian	Pengembangan bidang penelitian	September 2019	September 2020
146	DN	PT Syngenta	Indonesia	Penelitian	Pengembangan bidang penelitian	September 2018	September 2019
147	DN	PT Bumitama Gunajaya Agro	Indonesia	Penelitian	Pengembangan bidang penelitian	September 2018	September 2019
148	DN	PT. Monasanto	Indonesia	Penelitian	Pengembangan bidang penelitian	Oktober 2018	Oktober 2019
149	DN	PT Remaja Bangun Kencana Chemicals	Indonesia	Penelitian	Pengembangan bidang penelitian	Oktober 2018	Oktober 2019
150	DN	PT Remaja Bangun Kencana Chemicals	Indonesia	Penelitian	Pengembangan bidang penelitian	Oktober 2018	Oktober 2019
151	DN	PT. Dow Agrosiences Indonesia	Indonesia	Penelitian	Pengembangan bidang penelitian	Desember 2018	Desember 2019
152	DN	PT Syngenta Indonesia	Indonesia	Penelitian	Pengembangan bidang penelitian	Desember 2018	Desember 2019
153	DN	PT Bayer Indonesia	Indonesia	Penelitian	Pengembangan bidang penelitian	Desember 2018	Desember 2019

No	DN/LN	Mitra		Kegiatan Kerjasama	Hasil Kerjasama	Tanggal Mulai(*)	Tanggal Berakhir
		Nama	Negara				
154	DN	Jala Tech	Indonesia	Penelitian dan Pengabdian kepada masyarakat	Meningkatkan kemampuan institusi dan kelembagaan KEDUA PIHAK, khususnya dalam pelaksanaan program-program di bidang peningkatan kualitas sumberdaya manusia (petambak udang atau yang praktisi yang terkait dengan bidang tersebut) yang sejalan dengan Tri Dharma Perguruan Tinggi maupun Tugas Pokok dan Fungsi dari JALA TECH	2019	2021
155	DN	Yayasan Kehutanan Masyarakat Indonesia (YKMI)	Indonesia	Penelitian dan Pengabdian kepada masyarakat	Penyelenggaraan Penelitian dan Pengabdian kepada masyarakat, Peningkatan dan Pengembangan Kompetensi sumber Daya Manusia,	2019	2021
156	DN	Dinas Sosial Kabupaten Tulang Bawang Barat	Indonesia	Rekrutment dan Bimbingan Teknis pendampingan Program Mantra TBB	Penyelenggaraan Penelitian dan Pengabdian kepada masyarakat, Peningkatan dan Pengembangan Kompetensi sumber Daya Manusia,	2019	2019
157	DN	Bappeda Kabupaten Tulang Bawang Barat	Indonesia	Grand Design Kependudukan Kabupaten TBB (baseline dan rencana kebijakan)	Penyelenggaraan Penelitian dan Pengabdian kepada masyarakat, Peningkatan dan Pengembangan Kompetensi sumber Daya Manusia,	2019	2019
158	DN	Dinas Pertanian Kabupaten Way Kanan	Indonesia	Action Plan Tanaman Pangan Hortikultura dan Peternakan Kabupaten Way Kanan	Pengembangan bidang penelitian	2019	2019
159	DN	Bappeda Kabupaten Tulang Bawang Barat	Indonesia	Roadmap Pengembangan Kedaulatan Pangan Kabupaten TBB	Pengembangan bidang penelitian	2019	2019
160	DN	Bappeda Kabupaten Tulang Bawang Barat	Indonesia	Review Minapolitan Kabupaten Lampung Tengah	Pengembangan bidang penelitian	2019	2019
161	DN	Yayasan Bina Usaha Lingkungan	Indonesia	Program YBUL – EDF Sustainable Oceans Joint	Pengembangan bidang penelitian	2019	2019
162	DN	Dinas Pertanian Kabupaten Pesisir Barat	Indonesia	Kajian Penetapan Sapi Krui sebagai Varietas Unggul Kabupaten Pesisir Barat	Pengembangan bidang penelitian	2019	2019
163	DN	PT Dow Agrosiences Indonesia	Indonesia	Pengujian Herbisida Novlect pada Budidaya Padi Sawah di Lampung dan Sumatera Selatan	Pengembangan bidang penelitian	2019	2019
164	DN	PT Avel Pestindo	Indonesia	Pengujian Laangan Efikasi Herbisida VEL-UP 5300 SL (b.a. isopropyl amina glifosat:350 g/l (setara dengan glifosat:392,73 g/l) untuk Pengendalian Gulma Umum pada udidaya Kelapa Sawit Tanaman Menghasilkan TM	Pengembangan bidang penelitian	2019	2019
165	DN	PT Bunitama Gunajaya Agro	Indonesia	Pengembangan Mikroba Bermanfaat untuk Efisiensi dan Peningkatan Produksi Kelapa Sawit	Pengembangan bidang penelitian	2019	2019
166	DN	PT Foragro Mitra Sejati	Indonesia	Pengujian Lapangan Efikasi Herbisida Doublemine 300/100 SL untuk Pengendalian Gulma Umum pada budidaya Kelapa Sawit Tanaman Menghasilkan (TM) dan Pengujian Laboratorium Aktifitas Herbisida Doublemine 300/100 SL	Pengembangan bidang penelitian	2019	2019
167	DN	PT Bayer Indonesia	Indonesia	Pengujian Herbisida Ricestar pada Budidaya Padi Sawah di Lampung	Pengembangan bidang penelitian	2019	2019
168	DN	PT Syngenta Indonesia	Indonesia	The Efficacy of Plenaris to Control Downy Mildew on Tropical Corn	Pengembangan bidang penelitian	2019	2019
169	DN	PT. Syngenta Indonesia	Indonesia	Pengujian Efikasi Fungisida ANVIL 50 SC dan SCORE 250 EC	Pengembangan bidang penelitian	2019	2019
170	DN	Pengembangan bidang penelitian	Indonesia	Pengujian Efikasi Lapang Fungisida KANMULUS 80 WG (Sulfu 80%)	Pengembangan bidang penelitian	2019	2019

No	DN/LN	Mitra		Kegiatan Kerjasama	Hasil Kerjasama	Tanggal Mulai(*)	Tanggal Berakhir
		Nama	Negara				
171	DN	PT. Bayer Indonesia	Indonesia	Pengujian Herbisida Becano pada Budidaya Kakao dan Kopi Lampung	Pengembangan bidang penelitian	2019	2019
172	DN	PT Syngenta Indonesia	Indonesia	Efficacy of Proclaim Frugiperda on Tropical Corn	Pengembangan bidang penelitian	2019	2019
173	DN	PT Asia Gala Kimia	Indonesia	Pengujian Lapangan Efikasi Herbisida Steady 150 SL untuk Pengendalian Gulma umum pada budidaya kelapa sawit (TBM)	Pengembangan bidang penelitian	2019	2019
174	DN	PT Da Ming Indonesia	Indonesia	Pengujian Lapangan Efikasi Herbisida TOPBAS 400 SC terhadap Gulma umum pada budidaya padi sawah	Pengembangan bidang penelitian	2019	2019
175	DN	PT. BASF Indonesia	Indonesia	Pengujian Herbisida Tetris pada Budidaya Padi	Pengembangan bidang penelitian	2019	2019
176	DN	Dinas Kesehatan Kabupaten Tanggamus	Indonesia	Dinas Kesehatan Kabupaten Tanggamus	Meningkatkan Mutu Pendidikan dan Penelitian	05 Maret 2018	05 Maret 2023
177	DN	Dinas Kesehatan Provinsi Lampung	Indonesia	Kerjasama bidang Pendidikan, Penelitian dan Pengabdian kepada masyarakat	Meningkatkan Mutu Pendidikan dan Penelitian	12 Februari 2018	12 Februari 2023
178	DN	Fakultas Kedokteran Universitas Padjajaran	Indonesia	Peningkatan dan Pengembangan Kualitas Pelaksanaan Kegiatan Pendidikan, Penelitian Dan Pengabdian Kepada Masyarakat Dibidang Kedokteran Dan Kesehatan	Meningkatkan Mutu Pendidikan dan Penelitian	9 Februari 2018	9 Februari 2023
179	DN	PT. Perkebunan Nusantara VII	Indonesia	Program Kepaniteraan Klinik Ilmu Kedokteran Komunitas	Dapat diterimanya Mahasiswa Fk Unila di PTPN dalam Kepaniteraan Klinik	05-Feb-19	#####
180	DN	Desa Karang Anyar Kecamatan Jati Agung Kabupaten Lampung Selatan	Indonesia	Pengabdian Kepada Masyarakat Desa Binaan		21 Agus 2018	21 Agus 2023
181	DN	Desa Marga Agung Kecamatan Jati Agung Kabupaten Lampung Selatan	Indonesia	Pengabdian Kepada Masyarakat Desa Binaan		27 Agus 2018	27 Agus 2023
182	DN	Badan Kependudukan dan Keluarga Berencana Nasional (BKKBN) Provinsi Lampung	Indonesia	Peningkatan Pendidikan, Pelatihan, Pelayanan, Konseling Penelitian dan Pengembangan di Bidang Keluarga Berencana dan Kesehatan Reproduksi		17-Sep-18	#####
183	DN	Direktorat Jenderal Kesehatan Masyarakat Kementerian Kesehatan Republik Indonesia dengan Unila	Indonesia	Peningkatan Pelayanan Kesehatan Masyarakat dalam Rangka Percepatan Pencapaian Sustainable Development Goals (SDGS) 2, 3, 5, dan 6		25 Oktober 2018	25 Oktober 2023
184	DN	RSUD Demang Sepulau Raya, RSUD Abdul Moeloek dan FK Unila	Indonesia	Pelaksanaan Pendidikan Kedokteran	Meningkatkan Mutu Pendidikan	20 Mei 2019	20 Mei 2023
185	DN	Badan Pengawas Obat dan Makanan	Indonesia	penelitian bersama pemanfaatan bersama berbagai sumber daya penyelenggaraan seminar - workshop - konferensi ilmiah pengabdian masyarakat	Meningkatnya Kepercayaan terhadap Unila	2018	2023
186	DN	PT Tanggamus Electric Power	Indonesia	penelitian bersama pengembangan pusat kajian indonesia dan budaya lokal pengabdian masyarakat	Meningkatnya Kepercayaan terhadap Unila	2018	2023
187	DN	Politeknik Kesehatan Tanjung Karang	Indonesia	penelitian bersama program kembar pemanfaatan bersama berbagai sumber daya penerbitan berkala ilmiah penyelenggaraan seminar - workshop - konferensi ilmiah pengabdian masyarakat	Meningkatnya Kepercayaan terhadap Unila	2018	2023
188	DN	Pemerinta Provinsi Lampung	Indonesia	pemanfaatan bersama berbagai sumber daya pengembangan pusat kajian indonesia dan budaya lokal pengabdian masyarakat	Meningkatnya Kepercayaan terhadap Unila	2018	2023
189	DN	Kementrian Agraria dan Tata Ruang/ Badan Pertanahan Nasional	Indonesia	pemanfaatan bersama berbagai sumber daya	Meningkatnya Kepercayaan terhadap Unila	2018	2023
190	DN	Forum Human Capital Indonesia	Indonesia	pemanfaatan bersama berbagai sumber daya	Meningkatnya Kepercayaan terhadap Unila	2018	2023
191	DN	POLINELA	Indonesia	penelitian bersama program kembar pemanfaatan bersama berbagai sumber daya pengabdian masyarakat	Meningkatnya Kepercayaan terhadap Unila	2019	2024
192	DN	Yayasan Pemberdayaan Masyarakat Adat Lampung (YAPEMAL)	Indonesia	pemanfaatan bersama berbagai sumber daya	Meningkatnya Kepercayaan terhadap Unila	2019	2024

No	DN/LN	Mitra		Kegiatan Kerjasama	Hasil Kerjasama	Tanggal Mulai(*)	Tanggal Berakhir
		Nama	Negara				
193	DN	Indonesian International Education Foundation	Indonesia	penjaminan mutu internal pemanfaatan bersama berbagai sumber daya	Meningkatnya Kepercayaan terhadap Unila	2019	2024
194	DN	PT PGAS Telekomunikasi Nusantara	Indonesia	penelitian bersama pengabdian masyarakat	Meningkatnya Kepercayaan terhadap Unila	2019	2024
195	DN	Perhimpunan Advokat Indonesia (PERADI)	Indonesia	pemanfaatan bersama berbagai sumber daya	Meningkatnya Kepercayaan terhadap Unila	2019	2024
196	DN	Tribun Lampung	Indonesia	pemanfaatan bersama berbagai sumber daya	Meningkatnya Kepercayaan terhadap Unila	2019	2020
197	DN	PT. Telekomunikasi Seluler (Telkomsel) Telkomsel Smart Office	Indonesia	pemanfaatan bersama berbagai sumber daya	Meningkatnya Kepercayaan terhadap Unila	2019	2020
198	DN	CV. Graha Ilmu	Indonesia	penerbitan berkala ilmiah	Meningkatnya Kepercayaan terhadap Unila	2019	
199	DN	Universitas Bengkulu	Indonesia	penelitian bersama pemanfaatan bersama berbagai sumber daya pengabdian masyarakat	Meningkatnya Kepercayaan terhadap Unila	2019	2024
200	DN	Direktur Jenderal Konservasi Sumber Daya Alam dan Ekosistem Kementerian Lingkungan Hidup dan Kehutanan	Indonesia	penelitian bersama pemanfaatan bersama berbagai sumber daya penyelenggaraan seminar - workshop - konferensi ilmiah pengabdian masyarakat	Meningkatnya Kepercayaan terhadap Unila	2018	2023
201	DN	Universitas Riau	Indonesia	penelitian bersama pemanfaatan bersama berbagai sumber daya pengabdian masyarakat	Meningkatnya Kepercayaan terhadap Unila	2019	2024
202	DN	Universitas Syiah Kuala	Indonesia	penelitian bersama pemanfaatan bersama berbagai sumber daya pengabdian masyarakat	Meningkatnya Kepercayaan terhadap Unila	2019	2024
203	DN	Universitas Jambi	Indonesia	penelitian bersama pemanfaatan bersama berbagai sumber daya pengabdian masyarakat	Meningkatnya Kepercayaan terhadap Unila	2019	2024
204	DN	PT Pupuk Sriwidjaja Palembang	Indonesia	penelitian bersama pemanfaatan bersama berbagai sumber daya pengabdian masyarakat	Meningkatnya Kepercayaan terhadap Unila	2018	2020
205	DN	Universitas Palangkaraya	Indonesia	penelitian bersama pemanfaatan bersama berbagai sumber daya pengabdian masyarakat hal lain yang dianggap perlu	Meningkatnya Kepercayaan terhadap Unila	2019	2024
206	DN	Universitas Sultan Ageng Tirtayasa	Indonesia	penelitian bersama pemanfaatan bersama berbagai sumber daya pengabdian masyarakat	Meningkatnya Kepercayaan terhadap Unila	2019	2024
207	DN	Himpunan Pendidikan dan Tenaga Kependidikan Anak Usia Dini Indonesia (HIMPAUDI)	Indonesia	penelitian bersama pengabdian masyarakat	Meningkatnya Kepercayaan terhadap Unila	2018	2023
208	DN	Universitas Bangka Belitung	Indonesia	penelitian bersama pemanfaatan bersama berbagai sumber daya penyelenggaraan seminar - workshop - konferensi ilmiah pengabdian masyarakat	Meningkatnya Kepercayaan terhadap Unila	2019	2024
209	DN	PT. Prodia Widyahusada Tbk.	Indonesia	penelitian bersama pemanfaatan bersama berbagai sumber daya pengabdian masyarakat	Meningkatnya Kepercayaan terhadap Unila	2019	2024
210	DN	PT. Prodia Widyahusada Tbk.	Indonesia	penelitian bersama pengabdian masyarakat	Meningkatnya Kepercayaan terhadap Unila	2019	2024
211	DN	Pemkab. Tanggamus	Indonesia	penelitian bersama pemanfaatan bersama berbagai sumber daya pengabdian masyarakat	Meningkatnya Kepercayaan terhadap Unila	2019	2024
212	DN	Universitas Kristen Indonesia	Indonesia	pengabdian masyarakat	Meningkatnya Kepercayaan terhadap Unila	2018	2021
213	DN	Sekolah Tinggi Ilmu Kepolisian STIK	Indonesia	pemanfaatan bersama berbagai sumber daya	Meningkatnya Kepercayaan terhadap Unila	2018	2021
214	DN	PT. Griya Indah Hadikarya - GHOTel Syariah	Indonesia	gelar bersama penyelenggaraan seminar - workshop - konferensi ilmiah pengabdian masyarakat	Meningkatnya Kepercayaan terhadap Unila	2019	2024
215	DN	Universitas Singaperbangsa Karawang	Indonesia	pertukaran mahasiswa	Meningkatnya Kepercayaan terhadap Unila	2018	2019

No	DN/LN	Mitra		Kegiatan Kerjasama	Hasil Kerjasama	Tanggal Mulai(*)	Tanggal Berakhir
		Nama	Negara				
216	DN	PT. Great Giant Pineapple	Indonesia	penelitian bersama pemanfaatan bersama berbagai sumber daya penyelenggaraan seminar - workshop - konferensi ilmiah pengabdian masyarakat	Meningkatnya Kepercayaan terhadap Unila	29 May 2019	29 May 2024
217	DN	PT Enam Kubuku Indonesia	Indonesia	penelitian bersama pemanfaatan bersama berbagai sumber daya penyelenggaraan seminar - workshop - konferensi ilmiah pengabdian masyarakat	Meningkatnya Kepercayaan terhadap Unila	23 Apr 2019	
218	DN	Pemkot Metro	Indonesia	penelitian bersama pemanfaatan bersama berbagai sumber daya penyelenggaraan seminar - workshop - konferensi ilmiah pengabdian masyarakat	Meningkatnya Kepercayaan terhadap Unila	15 Mar 2019	15 Mar 2024
219	DN	Kejaksaaan Tinggi Lampung	Indonesia	penelitian bersama pemanfaatan bersama berbagai sumber daya penyelenggaraan seminar - workshop - konferensi ilmiah pengabdian masyarakat	Meningkatnya Kepercayaan terhadap Unila	29 Jan 2019	29 Jan 2021
220	DN	FORUM PERPUSTAKAAN PERGURUAN TINGGI INDONESIA (FPPTI)	Indonesia	penelitian bersama pemanfaatan bersama berbagai sumber daya penyelenggaraan seminar - workshop - konferensi ilmiah pengabdian masyarakat	Meningkatnya Kepercayaan terhadap Unila	18 Feb 2019	18 Feb 2024
221	DN	IKATAN SARJANA ILMU PERPUSTAKAAN DAN INFORMASI INDONESIA (ISIPII)	Indonesia	penelitian bersama pemanfaatan bersama berbagai sumber daya penyelenggaraan seminar - workshop - konferensi ilmiah pengabdian masyarakat	Meningkatnya Kepercayaan terhadap Unila	18 Feb 2019	18 Feb 2024
222	DN	INSTITUT TEKNOLOGI SUMATERA POLITEKNIK NEGERI LAMPUNG	Indonesia	penelitian bersama pemanfaatan bersama berbagai sumber daya penyelenggaraan seminar - workshop - konferensi ilmiah pengabdian masyarakat	Meningkatnya Kepercayaan terhadap Unila	22 Feb 2019	22 Feb 2024
223	DN	INSTITUT TEKNOLOGI SUMATERA POLITEKNIK NEGERI LAMPUNG	Indonesia	penelitian bersama pemanfaatan bersama berbagai sumber daya penyelenggaraan seminar - workshop - konferensi ilmiah pengabdian masyarakat	Meningkatnya Kepercayaan terhadap Unila	08 Jan 2019	08 Jan 2022
224	DN	Lembaga Ilmu Pengetahuan Indonesia (LIPI)	Indonesia	penelitian bersama pemanfaatan bersama berbagai sumber daya penyelenggaraan seminar - workshop - konferensi ilmiah pengabdian masyarakat	Meningkatnya Kepercayaan terhadap Unila	03 Nov 2018	03 Nov 2023
225	DN	Institut Teknologi Bandung	Indonesia	penelitian bersama pemanfaatan bersama berbagai sumber daya penyelenggaraan seminar - workshop - konferensi ilmiah pengabdian masyarakat	Meningkatnya Kepercayaan terhadap Unila	31 Oct 2018	31 Oct 2023
226	DN	Sekolah Tinggi Ilmu Kepolisian STIK	Indonesia	penelitian bersama pemanfaatan bersama berbagai sumber daya penyelenggaraan seminar - workshop - konferensi ilmiah pengabdian masyarakat	Meningkatnya Kepercayaan terhadap Unila	28 Mar 2018	28 Mar 2021
227	DN	PT. Utama Karya (Persero)	Indonesia	penelitian bersama pemanfaatan bersama berbagai sumber daya penyelenggaraan seminar - workshop - konferensi ilmiah pengabdian masyarakat	Meningkatnya Kepercayaan terhadap Unila	16 Jul 2018	16 Jul 2021
228	DN	Universitas Negeri Semarang	Indonesia	penelitian bersama pemanfaatan bersama berbagai sumber daya penyelenggaraan seminar - workshop - konferensi ilmiah pengabdian masyarakat	Meningkatnya Kepercayaan terhadap Unila	24 May 2018	24 May 2023
229	DN	Universitas Muhammadiyah Lampung	Indonesia	penelitian bersama pemanfaatan bersama berbagai sumber daya penyelenggaraan seminar - workshop - konferensi ilmiah pengabdian masyarakat	Meningkatnya Kepercayaan terhadap Unila	13 Jul 2018	13 Jul 2023
230	DN	POLITEKTIK KESEHATAN TANJUNG KARANG	Indonesia	penelitian bersama pemanfaatan bersama berbagai sumber daya penyelenggaraan seminar - workshop - konferensi ilmiah pengabdian masyarakat	Meningkatnya Kepercayaan terhadap Unila	01 Mar 2018	01 Mar 2023

No	DN/LN	Mitra		Kegiatan Kerjasama	Hasil Kerjasama	Tanggal Mulai(*)	Tanggal Berakhir
		Nama	Negara				
231	DN	Mongabay Indonesia	Indonesia	penelitian bersama pemanfaatan bersama berbagai sumber daya penyelenggaraan seminar - workshop - konferensi ilmiah pengabdian masyarakat	Meningkatnya Kepercayaan terhadap Unila	27 Sep 2018	27 Sep 2022
232	DN	Pemda Lampung Barat	Indonesia	penelitian bersama pemanfaatan bersama berbagai sumber daya penyelenggaraan seminar - workshop - konferensi ilmiah pengabdian masyarakat	Meningkatnya Kepercayaan terhadap Unila	28 Jun 2018	28 Jun 2023
233	DN	Universitas Indonesia	Indonesia	penelitian bersama pemanfaatan bersama berbagai sumber daya penyelenggaraan seminar - workshop - konferensi ilmiah pengabdian masyarakat	Meningkatnya Kepercayaan terhadap Unila	16 Jul 2018	16 Jul 2023
234	DN	PT. Utama Karya (Persero)	Indonesia	penelitian bersama pemanfaatan bersama berbagai sumber daya penyelenggaraan seminar - workshop - konferensi ilmiah pengabdian masyarakat	Meningkatnya Kepercayaan terhadap Unila	28 May 2018	28 May 2021
235	DN	Himpunan Pendidikan dan Tenaga Kependidikan Anak Usia Dini Indonesia (HIPAUDI)	Indonesia	penelitian bersama pemanfaatan bersama berbagai sumber daya penyelenggaraan seminar - workshop - konferensi ilmiah pengabdian masyarakat	Meningkatnya Kepercayaan terhadap Unila	16 Apr 2018	16 Apr 2023
236	DN	kementerian Agraria dan Tata Ruang/ Badan Pertahanan Nasional	Indonesia	penelitian bersama pemanfaatan bersama berbagai sumber daya penyelenggaraan seminar - workshop - konferensi ilmiah pengabdian masyarakat	Meningkatnya Kepercayaan terhadap Unila	10 Jan 2018	10 Jan 2023
237	DN	Yayasan Baitul Jannah	Indonesia	Kerjasama bidang Pendidikan, Penelitian dan Pengabdian kepada masyarakat, serta menunjang dalam pelaksanaan tugas dan fungsi masing-masing.	Meningkatnya Kepercayaan terhadap Unila	2019	2024
238	DN	FIG Direct Sdn. Bhd	Indonesia	Kerjasama "Proyek Suprfruit IMT-GT UNINET"	Meningkatkan Kepercayaan dan Mutu Unila	2019	
239	DN	Mahkamah Konstitusi	Indonesia	Kerjasama Peningkatan Pemahaman Hak Konstitusional dan Peningkatan Mutu Pendidikan Tinggi Hukum	Menngkatkan Mutu Pemahaman Hak Konstitusi dan Hukum	2019	2024
240	DN	Badan Amil Zakat Nasional Provinsi Lampung	Indonesia	Kerjasama Pegelolaan Dana Zakat di Lingkungan Unila	Meningkatkan Kepercayaan Terhadap Unila	2019	2024
241	DN	PT. PGAS Telekomunikasi Nusantara	Indonesia	Kerjasama Kemitraan dan Saling Menunjang dalam Pengembangan Fungsi Kelembagaan	Kerjasama Kemitraan dan Saling Menunjang dalam Pengembangan Fungsi Kelembagaan	2019	2024
242	DN	Sekretariat Jenderal Komisi Pengawas Persaingan Usaha	Indonesia	Implementasi Kerjasama dalam Bidang Tridharma Perguruan Tinggi, Advokasi, Dukungan Pengawasan Kemitraan	Meningkatkan Kepercayaan dan Mutu Unila	2019	2024
243	DN	Direktorat Jenderal Pembangunan Daerah Tertinggal Kementerian Desa, Pembangunan Daerah Tertinggal dan Transmigrasi	Indonesia	Sinergisme Pengembangan Potensi Ekonomi Melalui Ekonomi Digital, Usaha Kecil Menengah dan Pendidikan	Meningkatkan Mutu Pendidikan dalam Pengembangan Usaha Kecil Menengah dilingkung Unila	2019	2022
244	DN	TOKOPEDIA	Indonesia	Sinergisme Pengembangan Potensi Ekonomi Melalui Ekonomi Digital, Usaha Kecil Menengah dan Pendidikan	Meningkatkan Mutu Pendidikan dalam Pengembangan Usaha Kecil Menengah dilingkung Unila	2019	2022
245	DN	Pemda Lampung Timur	Indonesia	penelitian bersama pemanfaatan bersama berbagai sumber daya pengabdian masyarakat	Meningkatkan Kepercayaan Terhadap Unila	2019	
246	DN	Dinas Pendidikan Kabupaten Tanggamus	Indonesia	Program Beasiswa S1	Meningkatkan Kepercayaan Terhadap Unila	2019	
247	DN	Pemprov Lampung	Indonesia	penelitian bersama pemanfaatan bersama berbagai sumber daya pengabdian masyarakat	Meningkatkan Kepercayaan Terhadap Unila	2019	

Sumber : UPT. PKLI s.d. November 2019

UNIVERSITAS LAMPUNG DALAM ANGKA		JUMLAH KEGIATAN LEMBAGA PENELITIAN DAN PENGABDIAN MASYARAKAT (LPPM) BERDASARKAN DIPA BLU TAHUN 2015-2019					Tabel : 36 Lembar : 01
No	UNIT KERJA	2015	2016	2017	2018	2019	TOTAL
1	FAKULTAS EKONOMI DAN BISNIS	10	10	4	34	56	114
2	FAKULTAS HUKUM	10	9	4	69	65	157
3	FAKULTAS KIP	24	18	14	114	119	289
4	FAKULTAS PERTANIAN	24	16	35	75	82	232
5	FAKULTAS TEKNIK	16	14	23	80	71	204
6	FAKULTAS ISIP	9	6	7	62	34	118
7	FAKULTAS MIPA	14	10	15	38	57	134
8	FAKULTAS KEDOKTERAN	7	7	0	37	27	78
JUMLAH		114	90	102	509	511	1326

Sumber Data: Bagian LPPM Nopember 2019

UNIVERSITAS LAMPUNG DALAM ANGKA		JUMLAH KEGIATAN LEMBAGA PENELITIAN DAN PENGABDIAN MASYARAKAT (LPPM) BERDASARKAN DIPA DIKTI TAHUN 2015-2019					Tabel : 37 Lembar : 01
No	UNIT KERJA	2015	2016	2017	2018	2019	TOTAL
1	FAKULTAS EKONOMI DAN BISNIS	1	1	7	0	1	9
2	FAKULTAS HUKUM	0	0	4	3	2	7
3	FAKULTAS KIP	7	0	15	14	8	36
4	FAKULTAS PERTANIAN	26	16	45	33	19	120
5	FAKULTAS TEKNIK	12	5	30	24	22	71
6	FAKULTAS ISIP	2	2	14	11	8	29
7	FAKULTAS MIPA	4	4	26	30	27	64
8	FAKULTAS KEDOKTERAN	2	0	2	2	0	6
JUMLAH		54	28	143	117	87	429

Sumber Data: Bagian LPPM Nopember 2019

UNIVERSITAS LAMPUNG DALAM ANGKA		JUMLAH KEGIATAN LEMBAGA PENELITIAN DAN PENGABDIAN MASYARAKAT (LPPM) BERDASARKAN MANDIRI TAHUN 2015-2019					Tabel : 38 Lembar : 01
No	UNIT KERJA	2015	2016	2017	2018	2019	TOTAL
1	FAKULTAS EKONOMI DAN BISNIS	15	15	6	10	2	48
2	FAKULTAS HUKUM	6		10	7	15	38
3	FAKULTAS KIP	16		7	7	14	44
4	FAKULTAS PERTANIAN	40	38	46	17	33	174
5	FAKULTAS TEKNIK	10		16	8	27	61
6	FAKULTAS ISIP	4	0	4	0	0	8
7	FAKULTAS MIPA	25	26	30	7	44	132
8	FAKULTAS KEDOKTERAN	4	1	12	1	1	19
JUMLAH		120	80	131	57	136	524

Sumber Data: Bagian LPPM Nopember 2019

UNIVERSITAS LAMPUNG DALAM ANGKA		JUMLAH KEGIATAN LEMBAGA PENELITIAN DAN PENGABDIAN MASYARAKAT (LPPM) BERDASARKAN INSTANSI LAIN TAHUN 2015-2019					Tabel : 39 Lembar : 01
No	UNIT KERJA	2015	2016	2017	2018	2019	TOTAL
1	FAKULTAS EKONOMI DAN BISNIS	0	2	0	0	0	2
2	FAKULTAS HUKUM	0	0	0	0	0	0
3	FAKULTAS KIP	0	0	0	0	0	0
4	FAKULTAS PERTANIAN	0	2	0	0	0	2
5	FAKULTAS TEKNIK	0	0	0	0	0	0
6	FAKULTAS ISIP	3	10	0	0	0	13
7	FAKULTAS MIPA	0	0	0	0	0	0
8	FAKULTAS KEDOKTERAN	0	0	0	0	0	0
9	LPPM	23	0	23	42	0	88
JUMLAH		26	14	23	42	0	105

Sumber Data: Bagian LPPM Nopember 2019

UNIVERSITAS LAMPUNG DALAM ANGKA		JUMLAH KEGIATAN LEMBAGA PENELITIAN BERDASARKAN DIPA APBN TAHUN 2015-2019					Tabel : 40 Lembar : 01
No	UNIT KERJA	2015	2016	2017	2018	2019	JUMLAH
1	FAKULTAS EKONOMI DAN BISNIS	4	4	0	0	0	8
2	FAKULTAS HUKUM	4	0	0	0	0	4
3	FAKULTAS KIP	4	0	0	0	0	4
4	FAKULTAS PERTANIAN	28	30	0	0	0	58
5	FAKULTAS TEKNIK	10	-	0	0	0	10
6	FAKULTAS ISIP	11	12	0	0	0	23
7	FAKULTAS MIPA	7	34	0	0	0	41
8	FAKULTAS KEDOKTERAN	2	-	0	0	0	2
JUMLAH		70	80	0	0	0	150

Sumber Data: Bagian LPPM November 2019

UNIVERSITAS LAMPUNG DALAM ANGKA		REKAPITULASI KEGIATAN LEMBAGA PENELITIAN UNIVERSITAS LAMPUNG TAHUN 2015-2019					Tabel : 41 Lembar : 01
No	SUMBER DANA	2015	2016	2017	2018	2019	JUMLAH
1.	DIPA BLU	114	90	102	509	511	1326
2.	DIPA DIKTI	54	28	143	117	87	429
3	MANDIRI	26	14	131	50	136	357
4	INSTANSI LAIN	120	80	23	0	0	223
5	APBN	70	80	0	0	0	150
JUMLAH		384	292	399	676	734	2485

Sumber Data: Bagian LPPM November 2019

UNIVERSITAS LAMPUNG DALAM ANGKA		JUMLAH PENELITIAN BERDASARKAN JENIS HIBAH TAHUN 2015-2019					Tabel : 42 Lembar : 01
No	JENIS HIBAH	2015	2016	2017	2018	2019	Jumlah
1	Hibah Bersaing	69	76	69	0	0	214
2	Fundamental	23	27	16	0	0	66
3	IPTEKS	3	3	0	0	0	6
4	PTK	3	0	0	0	0	3
5	Hibah Tim Pascasarjana	1	1	2	4	0	8
6	Insentif Riset SINAS	2	0	1	0	0	3
7	Penelitian Unggulan Perguruan Tinggi	7	9	6	0	0	22
8	Penelitian Disertasi Doktor	11	4	17	10	1	43
9	Stranas	10	8	13	65	0	96
10	Hibah Kompetensi	10	17	14	15	0	56
11	Penelitian Kerjasama Luar Negeri dan	1	1	1	3	0	6
12	MP3EI	4	3	2	0	0	9
13	Penelitian Dasar	0	0	0	0	24	24
14	Penelitian dasar unggulan perguruan tinggi	0	0	0	0	5	5
15	Penelitian Pasca Doktor	0	0	0	0	1	1
16	Penelitian Terapan	0	0	0	0	24	24
17	Penelitian Terapan Unggulan Perguruan Tinggi	0	0	0	0	10	10
18	Peneitian Tesis Magister	0	0	0	0	12	12
19	Penelitian Institusi	0	19	18	10	27	74
20	Penelitian Pascasarjana	0	20	25	20	30	95
21	Penelitian Profesor	0	7	12	12	17	48
22	Penelitian Senior	80	60	0	0	0	140
23	Penelitian Yuniior	50	40	0	0	0	90
24	Penelitian Unggulan	0	0	65	61	75	201
25	Penelitian Dosen Pemula	0	0	0	0	70	70
26	Penelitian Hilirisasi	0	0	0	0	4	4
27	Penelitian Dasar	0	0	0	0	84	84
28	Penelitian Prototype	0	0	0	0	10	10
TOTAL		274	295	261	200	394	1424

Sumber Data: Bagian LPPM November 2019

UNIVERSITAS LAMPUNG DALAM ANGKA		DAFTAR PUSAT KAJIAN/PENELITIAN YANG BERADA DI PRODI PER-FAKULTAS TAHUN 2019		Tabel : 43 Lembar : 01
NO	UNIT KERJA	PRODI	PUSAT KERJA / PENELITIAN	KET
1	F. EKONOMI DAN BISNIS			
		Akuntansi	13	
		Ekonomi & Studi Pembangunan	9	
		Manajemen	11	
2	F. HUKUM			
		Ilmu Hukum	9	
		Hukum Perdata	22	
		Hukum Pidana	14	
		Hukum Tatalaksana	9	
		Hukum Internasional	8	
		Hukum Administrasi Negara	10	
3	F. KIP			
		Pend. Matematika dan IPA	44	
		Pend. IPS	24	
		Pend. Bahasa dan Seni	30	
		Ilmu Pendidikan	21	
5	F. PERTANIAN			
		Agroekoteknologi	20	
		Sosek/Agrobisnis	20	
		Teknik Hasil Pertanian	16	
		Produksi Ternak	8	
		Teknik Pertanian	11	
		Manajemen Hutan	12	
		Budi. Perairan/Perikanan	8	
		Proteksi Tanaman	7	
		Ilmu Tanah	8	
6	F. TEKNIK			
		Teknik Elektro	20	
		Teknik Mesin	23	
		Teknik Sipil	21	
		Teknik Kimia	11	
		Teknik Geofisika	21	
		Teknik Informatika	7	
4	FISIP			
		Hubungan Internasional	7	
		Administrasi Bisnis	13	
		Administrasi Negara	17	
		Ilmu Komunikasi	11	
		Ilmu Pemerintahan	10	
		Ilmu Sosiologi	17	
7	F. MIPA			
		Matematika	13	
		Kimia	21	
		Fisika	14	
		Biologi	14	
		Ilmu Komputer	7	
8	F. KEDOKTERAN			
		Pendidikan Kedokteran	40	

Sumber Data: Bagian LPPM November 2019

BAB VI

SARANA PRASARANA PENUNJANG

Sarana dan prasarana penunjang merupakan bagian tidak terpisahkan dari seluruh kegiatan operasional akademik, dan kegiatan luar akademik Universitas Lampung. Kegiatan operasional akademik dimaksudkan sebagai penunjang kelancaran proses belajar mengajar, seperti fasilitas olahraga dan Gedung Serba Guna (GSG), sedangkan kegiatan luar akademik berfungsi sebagai pelengkap diluar kegiatan belajar mengajar.

Pada bagian ini, kami menyajikan materi berdasarkan data yang diperoleh dari Unit Fasilitas Olahraga (Fasora), yakni:

- a. Fasilitas dan sarana penunjang Unit Fasilitas Olahraga (Fasora) Tahun 2019;
- b. Luas ruang unit percetakan dan penerbitan Universitas Lampung Tahun 2019;
- c. Jumlah dan kondisi sarana penunjang percetakan Universitas Lampung Tahun 2019;
- d. Sarana dan prasarana asrama mahasiswa (rusunawa) Tahun 2019 ;
- e. Jumlah dan luas sarana wisma tamu Universitas Lampung Tahun 2019;
- f. Luas dan kapasitas Gedung Serba Guna (GSG) Universitas Lampung Tahun 2019;
- g. Kendaraan Dinas Universitas Lampung menurut merk dan jenis Tahun 2019

UNIVERSITAS LAMPUNG DALAM ANGKA		FASILITAS DAN SARANA PENUNJANG UNIT FASORA UNIVERSITAS LAMPUNG TAHUN 2019		Tabel : 44
				Lembar : 01
NO	JENIS	JUMLAH	LUAS	
1	Lapangan Tenis	2	40 m x 40 m = 1600m ²	
	- Tribun	1	10 m x 25 m = 250 m ²	
	- Kamar Mandi	1	3 m x 2 m = 6 m ²	
	- Dapur	1	3 m x 4 m = 12 m ²	
	- Kamar Alat	1	3 m x 3 m = 9 m ²	
2	Lapangan Basket	2	45 m x 45 m = 2025 m ²	
	- Tribun	1	3 m x 8 m 24 m ²	
3	Lapangan Sepak Bola	1	90 m x 110m = 9900 m ²	
4	Lintasan Lari	1	8 m x 400 m = 3200 m ²	
5	Lapangan Volley	2	30 m x 25 m = 750 m ²	
6	Kolam Renang			
	- Ukuran Besar	1	50 m x 25 m = 1250 m ²	
	- Ukuran Sedang	1	25 m x 20 m = 500 m ²	
	- Ukuran Kecil	1	10 m x 10 m = 100 m ²	
	- Tribun	1	50 m x 10 m = 500 m ²	
	- Halaman	1	100 m x 70 m = 7000 m ²	
	- Kantin	1	8 m x 10 m = 80 m ²	
	- Rumah Penjaga	2	12 m x 6 m = 72 m ²	
	- Kamar Ganti	20	1 m x 2 m = 2 m ²	
	- Kamar Mandi/WC	6	1.5 m x 2 m = 3 m ²	
	- Loket	1	2 m x 2 m = 4 m ²	
	- Halaman Parkir	1	20 m x 35 m = 700 m ²	
	- Taman Luas	1	75 m x 25 m = 1875 m ²	

Sumber data:Bagian HTLBMNU BUK Unila s.d November 2019

UNIVERSITAS LAMPUNG DALAM ANGKA		SARANA DAN PRASARANA ASRAMA MAHASISWA UNIVERSITAS LAMPUNG TAHUN 2019	Tabel : 45 Lembar : 01
NO	NAMA RUANG		JUMLAH
1	Kamar Tidur		96 Unit
2	Ruang Pertemuan		8 Unit
3	Kamar Mandi		16 Unit
4	Kamar Penyimpanan (gudang)		16 Unit
5	Kantor		2 Unit
6	Toko (pelayanan umum)		1 Unit
7	Dapur		1 Unit
8	Ranjang 90 Unit, 180 Tempat Tidur, 180 Kasur, 180 Bantal, Sprey		
9	Kursi		124 Unit
10	Meja		124 Unit
11	Lemari		52 Unit
12	Kursi Stensis		9 Unit
13	Bangunan Pompa Air		1 Unit
14	Tanki Air		
	- tanki air		12 m ³
	- ground tanki		15 m ³

Sumber data:Bagian HTLBMNU BUK Unila s.d November 2019

UNIVERSITAS LAMPUNG DALAM ANGKA		JUMLAH DAN LUAS SARANA WISMA TAMU UNIVERSITAS LAMPUNG TAHUN 2019	Tabel : 46 Lembar : 01
NO	NAMA RUANG		LUAS RUANG
1	Luas Gedung		1200 m ²
2	Jumlah Kamar		19 Kamar
3	Jumlah Ruang Pertemuan		4m x 6m= 24 m ²
4	Jumlah Sarana Penunjang Lain		2 Unit

Sumber data:Bagian HTLBMNU BUK Unila s.d November 2019

UNIVERSITAS LAMPUNG DALAM ANGKA		LUAS DAN KAPASITAS GEDUNG SERBA GUNA (GSG) UNIVERSITAS LAMPUNG TAHUN 2019	Tabel : 47 Lembar : 01
NO	NAMA RUANG		KET
1	Kapasitas Ruang Utama GSG (bawah)		1000
2	Kapasitas Ruang Utama GSG (atas)		2000
3	Luas Ruang Tengah GSG		1200 m ²
4	Luas Ruang Studio/sound system		8 m x 6 m= 48 m ²
5	Luas Ruang Kantin/Koperasi		8 m x 6 m= 48 m ²
6	Luas Ruang Gudang, WC, dan lain-lain		60 m x 8 m = 480 m ²
7	Areal Parkir		400 m ²

Sumber data:Bagian HTLBMNU BUK Unila s.d November 2019

UNIVERSITAS LAMPUNG DALAM ANGKA		KENDARAAN DINAS MENURUT MERK, JENIS UNIVERSITAS LAMPUNG TAHUN 2019			Tabel : 48 Lembar : 01		
NO	FAKULTAS	MEREK	MODEL	JENIS			
				Roda - 6	Roda - 4	Roda - 3	Roda - 2
1	Ekonomi & Bisnis	Isuzu Panther BE 2225 AY	Mini Bus		√		
		Toyota Avanza BE 1038 BZ	Mini Bus		√		
		Toyota Innova BE2169 AZ	Mini Bus		√		
		Toyota Innova BE 2254 BZ	Mini Bus		√		
		Toyota Innova BE 2358 BZ	Mini Bus		√		
		VIAR BE 3879 CZ	SEPEDA MOTOR			√	
		VIAR BE 3878 CZ	SEPEDA MOTOR			√	
Jumlah							
2	Hukum	Toyota Innova V BE 2242 AZ	Mini Bus		√		
		Toyota Innova G BE 2153 AY	Mini Bus		√		
		Toyota Avanza 1500 S BE 2247 AZ	Mini Bus		√		
		Toyota Avanza 1500 S BE 2245 AZ	Mini Bus		√		
		Toyota Kijang Super BE 2016 AY	Mini Bus		√		
		Toyota Kijang BE 2567 AZ	Mini Bus		√		
		Jumlah					
3	KIP	Toyota Kijang Innova BE 2159 AZ	Mini Bus		√		
		Toyota Kijang Innova BE 2240 AZ	Mini Bus		√		
		Nissan Grand Livina BE 2960 AZ	Mini Bus		√		
		Toyota Kijang Kapsul BE 2197 AZ	Mini Bus		√		
		Toyota Kijang Super BE 2566 AZ	Mini Bus		√		
		VIAR BE 4175 CZ	SEPEDA MOTOR			√	
		Jumlah					
4	Pertanian	Toyota Kijang Innova BE 2150 AZ	Mini Bus		√		
		Mitsubishi Colt L300 BE 2641 AZ	Mini Bus		√		
		Toyota Kijang Super KF 40 BE 2570 AZ	Mini Bus		√		
		Isuzu Panther BE 2187 AZ	Mini Bus		√		
		Isuzu ELF / NHR 55E2 BE BE 2087 AZ	MICROBUS		√		
		ISUZU BE 2137 AZ	Mini Bus		√		
		ISUZU BE 2128 AZ	Mini Bus		√		
		ISUZU BE 2130 AZ	Mini Bus		√		
		ISUZU BE 2095 AZ	Mini Bus		√		
		Toyota Kijang Pick Up BE 9314 AZ	Pick Up		√		
		Viar/VR 150 3 R BE 3232 AZ	SP. Motor / Solo			√	
		Viar/VR 150 3 R BE 3233 AZ	SP. Motor / Solo			√	
		Jumlah					
5	Teknik	Toyota Avanza Veloz 1,5 A/T BE 2913 AZ	Mini Bus		√		
		Toyota Avanza New Veloz BE 2906 AZ	Mini Bus		√		
		Toyota Kijang Innova BE 2214 AZ	Mini Bus		√		
		Toyota Kijang KF 80 Long A/T BE 2324 AZ	Mini Bus		√		
		Toyota Kijang Super Short BE 2569 AZ	Mini Bus		√		
		APP KTM Roda 3 BE 4010 CZ	SEPEDA MOTOR			√	
Jumlah							
6	ISIP	Toyota Kijang Super KF 40 Short BE 2656 AZ	Mini Bus		√		
		Toyota Kijang Innova V BE 2145 AZ	Mini Bus		√		
		Rush 1500 G VVTI BE 2903 AZ	Mini Bus		√		
		Rush 1500 G VVTI BE 2819 AZ	Mini Bus		√		
		Rush 1500 G VVTI BE 2837 AZ	Mini Bus		√		
Jumlah							
7	MIPA	Toyota Kijang Innova BE 2193 AZ	Mini Bus		√		
		Toyota Kijang LGX BE 1094 BZ	Mini Bus		√		
		Toyota Avanza 1.5 G M/T BE 1357 BZ	Mini Bus		√		
		Toyota Avanza 1.5 G M/T BE 1354 BZ	Mini Bus		√		
		VIAR BE 4176 CZ	SEPEDA MOTOR			√	
Jumlah							
8	Kedokteran	Toyota Kijang Innova Tipe V BE 2197 AZ	Mini Bus		√		
		Daihatsu Luxio BE 2351 BZ	Mini Bus		√		
		Toyota Avanza 1.3 BE 2147 BZ	Mini Bus		√		
		Toyota Avanza 1500 S BE 2113 AZ	Mini Bus		√		
		Toyota Avanza 1500 S BE 2254 AZ	Mini Bus		√		
		Toyota Kijang Super KF 50 Long BE 2764 AZ	Mini Bus		√		
		Jumlah					
9	Lembaga Penelitian	Toyota Innova BE 2231 AZ	Mini Bus		√		
		Toyota Avanza BE 2249 AZ	Mini Bus		√		
Jumlah							
10	LP3M	Toyota kijang Innova be 2203 AZ	Mini Bus		√		
		Toyota kijang Innova BE 2142 AZ	Mini Bus		√		
Jumlah							
11	HTLBMNU	ISUZU NHR 55 E BE 9698 AZ	TRUCK		√		
		TOYOTA KIJANG STANDART KF80L BE 2232 AZ	MINIBUS		√		
		TOYOTA KIJANG SUPER KF 72S BE 2364 AZ	MINIBUS		√		
		TOYOTA KIJANG STANDART KF82L BE 2058 AY	MINIBUS		√		
		ISUZU PANTER NEW SUPER LONG BE 2367 AY	MINIBUS		√		
		TOYOTA KIJANG STANDART KF80L BE 2361 AZ	MINIBUS		√		
		MITSUBISHI FE 4476 BAN BE 2406 AZ	BUS	√			
		TOYOTA KIJANG INNOVA BE 2401 AY	MINIBUS		√		
		MITSUBISHI FE 349 H BE 2989 AZ	BUS	√			
		MITSUBISHI COLT DIESEL BE 2115 AY	BUS	√			
		MITSUBISHI L300 BC (4X2) M/T BE 2849 AZ	MINIBUS		√		
		TOYOTA NEW CAMRY 3.5 Q AT BE 51	SEDAN		√		
		MITSUBISHI COLT DIESEL FE74 (4X2) BE 9722 AZ	TRUCK	√			
MITSUBISHI COLT DIESEL FE 74 (4X2) BE 9714 AZ	TRUCK TANGKI	√					

		MITSUBISHI MITSUBISHI/L 300CBC (4X2) BE 2761 AZ	AMBULANCE		√		
		TOYOTA AVANZA 1300 G BE 2049 AZ	MINIBUS		√		
		TOYOTA VIOS 1.5G MT BE 1016 AZ	SEDAN		√		
		TOYOTA NEW DYNA BE 2281 AZ	MICROBUS		√		
		TOYOTA HILUX PICK UP BE 9754 AZ	PICK UP		√		
		TOYOTA FORTUNER 2.7 BE 1127 AZ	MINIBUS		√		
		TOYOTA KIJANG INNOVA BE 2251 AZ	MINIBUS		√		
		TOYOTA FORTUNER 2.5 M.T BE 1239 AZ	MINIBUS		√		
		TOYOTA KIJANG INNOVA BE 2217 AZ	MINIBUS		√		
		TOYOTA AVANZA 1500 S BE 2270 AZ	MINIBUS		√		
		TOYOTA KIJANG INNOVA G BE 2024 BZ	MINIBUS		√		
		TOYOTA NEW AVANZA1,3M BE 2022 BZ	MINIBUS		√		
		TOYOTA NEW AVANZA1,3M BE 2019 BZ	MINIBUS		√		
		TOYOTA RUSH 1.5S(F700RE GMMFJ) BE 2206 BZ	MINIBUS		√		
		TOYOTA RUSH 1. 5S M/T (F-700RE-GMMFJ) BE 2207 BZ	MINIBUS		√		
		TOYOTA RUSH 1. 5S AT(F700RE-GQMFJ) BE 2208 BZ	MINIBUS		√		
		TOYOTA RUSH 1. 5S AT(F700RE-GQMFJ) BE 2209 BZ	MINIBUS		√		
		HINO MEDIUM BUS BE 2343 BZ	BUS	√			
		TOYOTA DAIHATSU/S402RV-ZMDFJJ MU BE 2381 BZ	MINIBUS		√		
		TOYOTA AVANZA 1.3 G M/T BE 2430 BZ	MINIBUS		√		
		mitsubishi pajero BE 1258 AZ	MINIBUS		√		
		TOYOTA AVANZA 1.3 G M/T BE 2151 BZ	MINIBUS		√		
		MITSUBISHI PAJERO SPORT 2.4L DAJAR BE 1015 BZ	MINIBUS		√		
		TOYOTA AVANZA 1.3 G M/T BE 2365 BZ	MINIBUS		√		
		TOYOTA AGYA 1.0E M/T BE 2369 BZ	MINIBUS		√		
		Mitsubishi All New Pajero Exceed 4x2 AT	MINIBUS		√		
		Toyota New Agya 1.2 G M/T	MINIBUS		√		
		Toyota/ Alphard Tipe 2.5 X A/T	MINIBUS		√		
		Mitsubishi/ FE 83 BC	BUS	√			
		Pajero Sport Exceed (4x2) M/T	MINIBUS		√		
		HONDA GL15A1DMT BE 3369 CZ	SEPEDA MOTOR				√
		HONDA GL15A1DMT BE 3370 CZ	SEPEDA MOTOR				√
		HONDA GL15A1DMT BE 3541 CZ	SEPEDA MOTOR				√
		VIAR KARYA 2 VR 200 3R BE 3498 CZ	SEPEDA MOTOR RODA 3			√	
		VIAR VR 150 3R BE 3499 CZ	SEPEDA MOTOR RODA 3			√	
		SUZUKI EN125HAK BE 3957 CZ	SEPEDA MOTOR				√
		SUZUKI UD11ONE BE4210 BZ	SEPEDA MOTOR				√
		SUZUKI UD11ONE BE4211 BZ	SEPEDA MOTOR				√
		yamaha UE11 (CAST VHELL) BE 4371 BZ	SEPEDA MOTOR				√
		yamaha UE11 (CAST VHELL) BE 4372 BZ	SEPEDA MOTOR				√
		yamaha UE11 (CAST VHELL) BE 4373 BZ	SEPEDA MOTOR				√
		TOSSA TOSSA BE 5574 BZ	SEPEDA MOTOR			√	
		Tossa TSZ 110 BE 2427 BZ	SEPEDA MOTOR			√	
		Tossa TSZ 110 BE 2417 BZ	SEPEDA MOTOR			√	
		Tossa TSZ 110 BE 2428 BZ	SEPEDA MOTOR			√	
		Yamaha Vega Force CW	SEPEDA MOTOR				√
		Jumlah		7	87	13	10
		Grand Total					

Sumber data:Bagian HTLBMNU BUK Unila s.d Nopember 2019

BAB VII

KESEJAHTERAAN

Kesejahteraan pada buku “Universitas Lampung Dalam Angka” ini, dimaksudkan untuk menampilkan data materi tentang beasiswa yang khusus ditujukan untuk kepentingan mahasiswa Universitas Lampung. Pemberian dana bantuan beasiswa bagi mahasiswa berprestasi dan kurang mampu terus dilakukan oleh Universitas Lampung secara berkesinambungan sebagai upaya penopang keberlangsungan pendidikan bagi mahasiswa potensial dengan tingkat ekonomi rendah. Serta menjadi jembatan untuk meningkatkan mutu pendidikan di Indonesia. Demikian pula fasilitas kesehatan juga diberikan melalui Poliklinik bagi seluruh warga Universitas Lampung.

Pada bagian ini, kami menyajikan materi kegiatan kerja sama berdasarkan data yang diperoleh dari bagian kemahasiswaan pada Biro Akademik dan Kemahasiswaan antara lain:

- a. Jumlah besaran beasiswa berdasarkan jenis dan sumber dana tahun 2019;
- b. Jumlah mahasiswa penerima beasiswa Universitas Lampung Berdasarkan sumber dana dan fakultas ;
- c. Jumlah prestasi bidang kemahasiswaan Universitas Lampung berdasarkan perolehan medali tahun 2019;
- d. Daftar prestasi mahasiswa non-ukm Universitas Lampung berdasarkan peringkat juara tahun 2019;
- e. Jumlah mahasiswa penerima Bidik Misi tahun 2015-2019 ;
- f. Jumlah mahasiswa penerima ADIK Papua dan 3T tahun 2015-2019;

UNIVERSITAS LAMPUNG DALAM ANGKA		JUMLAH BESARAN BEASISWA UNIVERSITAS LAMPUNG BERDASARKAN JENIS DAN SUMBER DANA		Tabel : 49 Lembar : 01
NO.	SUMBER DANA	JENIS BEASISWA	TAHUN 2019/2020	
			PERIODE (BULAN)	DANA/BULAN
1	APBN	PPA	12	400.000
2	Bidikmisi	Bidikmisi	12	650.000
3	PT Adaro Indonesia	PT Adaro Indonesia	3	700.000
4	Lembaga Baznas	Baznas	6	400.000
5	Bank Indonesia	Bank Indonesia	12	1.000.000
6	KEMENDIKBUD	Afirmasi Papua	12	1.000.000
7	Yayasan Salim	Yayasan Salim	12	500.000
8	Karya Salemba Empat (KSE)	Karya Salemba Empat (KSE)	6	750.000
9	Lampung Selatan	Lampung Selatan	1 Tahun	4.000.000
10	Disdik Tanggamus	Disdik Tanggamus	6	1.000.000
JUMLAH				51.600.000

Sumber Data : Bagian BAK Unila Nopember 2019

UNIVERSITAS LAMPUNG DALAM ANGKA	JUMLAH MAHASISWA PENERIMA BEASISWA BERDASARKAN SUMBER DANA DAN FAKULTAS UNIVERSITAS LAMPUNG										Tabel : 50 Lembar : 01
	TAHUN 2019/2020										
JENIS BEASISWA	FEB	FH	FKIP	FP	FT	FISIP	FMIPA	FK	JUMLAH		
PPA	132	99	193	155	100	111	87	30	907		
Bidikmisi	49	45	313	203	81	88	104	9	892		
PT Adaro Indonesia	0	0	0	12	8	0	3	2	25		
Lembaga BAZNAS	2	1	3	1	0	0	0	0	7		
Bank Indonesia	16	6	8	9	4	2	5	0	50		
Afirmasi Papua	4	1	4	4	6	2	1	0	22		
Yayasan Salim	0	1	0	0	1	0	0	0	2		
Karya Salemba Empat	3	0	6	6	10	5	6	0	36		
Lampung Selatan	1	1	5	0	1	2	0	0	10		
Disdik Tanggamus	0	1	7	0	1	2	1	0	12		
Dinas Kesehatan Lampung	0	0	0	0	0	0	0	1	1		
KJMU	5	8	6	11	10	8	11	2	61		
dst...									0		
JUMLAH	212	163	545	401	222	220	218	44	2.025		

UNIVERSITAS LAMPUNG DALAM ANGKA		JUMLAH MAHASISWA BERPRESTASI TINGKAT INTERNASIONAL NASIONAL DAN REGIONAL UNIVERSITAS LAMPUNG 2019			Tabel : 51 Hal : 01
INTERNASIONAL					
NO	NAMA	NPM	UKM/Fakultas	PERLOMBAAN	CAPAIAN
1	Nirwanda Sayni	1716041083	UKM ESO Unila/FISIP	Asian English Olympic 2019	1 st Runner UP Scrabble
2	Saipul Anwar	1714151029	UKM ESO Unila/FP	Asian English Olympic 2019	2 nd Runner UP Scrabble
3	Deni Radiansyah	1717041004	UKM ESO Unila/FMIPA	Asian English Olympic 2019	Quarter Finalist Storytelling
4	Reza Purnama Aldi	1614131057	UKM ESO Unila/FP	Asian English Olympic 2019	Semi Finalist Speech
5	M Sugi Arto	1615031065	UKM ESO Unila/FT	Asian English Olympic 2019	4 th winner Scrabble
6	Annisa Azzahra	1713042047	UKM ESO Unila/FKIP	Asian English Olympic 2019	Semi Finalist Newscasting
7	Dewi Lestari	1713042004	UKM ESO Unila/FKIP	Asian English Olympic 2019	quard Finalish Newscasting
8	UKM Penelitian Unila			Global Entrepreneurship Youth Summit 2019	Juara 10
9	Angga Hendro Priyono	1418011015	FK	3rd World Young Inventors Exhibition (WYIE) 2019 di Kuala Lumpur	Gold Medal
10	Isma Fadlilatus Sa'diyah	1518011124	FK	3rd World Young Inventors Exhibition (WYIE) 2019 di Kuala Lumpur	Gold Medal
11	Neema Putri Prameswarisetelah	1618011163	FK	3rd World Young Inventors Exhibition (WYIE) 2019 di Kuala Lumpur	Gold Medal
12	Farhan Anas Wibisono	1715011090	UKM Tapaksuci Unila/FT	Singapura Open Pencaksilat championship 2019	Medali Perunggu
13	MUH. ABDUL AZIZ K R	1516011066	UKM Tapaksuci Unila/FISIP	Singapura Open Pencaksilat championship 2019	Medali Perunggu
14	Dani Syahrobi	1716071062	UKM ESO Unila/FISIP	international scrabble competitionIndonesian Open 2019	2nd Runner UP Devisi Terbuka
15	Muhtar Amin	1714151033	UKM ESO Unila/FP	international scrabble competitionIndonesian Open 2019	Rangking 5 Devisi Terbuka
16	Rifqi Syahputra			international scrabble competitionIndonesian Open 2019	Rangking 6 Devisi Terbuka
17	Sunardi	1616011033	UKM ESO Unila/FISIP	international scrabble competitionIndonesian Open 2019	Rangking 9 Devisi Master
18	Aditya Putra Difa	1655031001	UKM ESO/FT	international scrabble competitionIndonesian Open 2019	Rangking 10 Devisi Master
19	INDRI RAMADHANTI	1613051005	FKIP/UKM Karate	International Karate Walikota Surabaya Cup 2019	Juara 1 KUMITE PUTRI +68 KG
20	Redho Alma Kuansa	1711031076	FEB	Asia Pasific Millenial Leader Summit 2019	Honorable Mention/Juara 3
21	Yuda Eka Prasetya	1516011071	FISIP/ UKM ESO Unila	(Lampung Internasional Scrabble Competition) Listion 2019	5 th Winner Scrabble Class A
22	Sultan Alieffany Dipranta Hatang	1652011117	FH/ UKM ESO Unila	(Lampung Internasional Scrabble Competition) Listion 2019	8 th Winner Scrabble Class A
23	Nirwanda Sayni	1716041083	FISIP/ UKM ESO Unila	(Lampung Internasional Scrabble Competition) Listion 2019	9 th Winner Scrabble Class A
24	Yoga adi Pratama		UKM ESO	(Lampung Internasional Scrabble Competition) Listion 2019	10 th Winner Scrabble Class A
25	Sinung Gistianoro	1815011011	FT/UKM ESO	(Lampung Internasional Scrabble Competition) Listion 2019	9 th Winner Scrabble Class B
26	Muhtar Amin	1714151033	UKM ESO Unila/FP	(Lampung Internasional Scrabble Competition) Listion 2019	10 th Winner Scrabble Class B
NASIONAL					
NO	NAMA	NPM	UKM/Fakultas	PERLOMBAAN	CAPAIAN
1	UKM PSM Unila			Fransiskus Bandar Lampung Choir Festival	Gold Medal Level B
2	UKM PSM Unila			Fransiskus Bandar Lampung Choir Festival	First Runer UP Grand prix
3	Aditya Putra Difa	1655031001	UKM ESO Unila/FT	Darmajaya English Competitions VI	1 st Winner Of Scrabble
4	Taufik Hidayat		UKM ESO Unila	Darmajaya English Competitions VI	2nd Winner Of Newscasting
5	Ninda Mirantama	1746071003	UKM ESO Unila/FISIP	Darmajaya English Competitions VI	3 rd Winner Of Speech
6	Muhtar Amin	1714151033	UKM ESO Unila/FP	NEON 2019	1 st Winner Of Scrabble Intermediate

7	Fifki Nugraeni Mabruroh	1516031105	UKM ESO Unila/FISIP	ALSA-UI 2019	1st Winner Storytelling
8	Annisa Azzahra	1713042047	UKM ESO Unila/FKIP	ALSA-UI 2019	2 nd Winner Newscasting
9	Novia Ismi Nurhidayati	1617011004	UKM Penelitian Unila/FMIPA	Semarak LKTIN Competition di Universitas Sebelas Maret	Juara 2
10	Laila Hidayah	1617011011	UKM Penelitian Unila/FMIPA	Semarak LKTIN Competition di Universitas Sebelas Maret	Juara 2
11	Muhammad Rezal Fahlefi	1717011020	UKM ESO Unila/FMIPA	NEON 2019	Juara 4 Scrabble Master
12	Dani Syahrobi	1716071062	UKM ESO Unila/FISIP	NEON 2019	Juara 4 Scrabble Intermediate
13	Farhan Anas Wibisono	1715011090	UKM Tapaksuci Unila/FT	Kejuaraan Nasional TAPAK SUCI Di Universitas Sebelas Maret 2019	Medali Perak
14	Mia Kurniasih	1715051051	UKM Tapaksuci Unila/FT	Kejuaraan Nasional TAPAK SUCI Di Universitas Sebelas Maret 2019	Medali Perak
15	Dewi Andriani L	1617031017	UKM Tapaksuci Unila/FMIPA	Kejuaraan Nasional TAPAK SUCI Di Universitas Sebelas Maret 2019	Medali Perak
16	Ikhwan Nuruddin M	1616041024	UKM Tapaksuci Unila/FISIP	Kejuaraan Nasional TAPAK SUCI Di Universitas Sebelas Maret 2019	Medali Perunggu
17	Hidayat	1513051051	UKM Tapaksuci Unila/FKIP	Kejuaraan Nasional TAPAK SUCI Di Universitas Sebelas Maret 2019	Medali Perunggu
18	Rahmad Setyawan	1614141075	UKM Tapaksuci Unila/FP	KEJUARAAN NASIONAL LAMPUNG CHAMPIONSHIP II	Medali Emas
19	Risa maymarwati hasibuan	1601081031	UKM PSHT Unila/FEB	KEJUARAAN NASIONAL LAMPUNG CHAMPIONSHIP II	Medali Emas
20	Muhammad Yusuf Santoso	1616011032	UKM PSHT Unila/FISIP	KEJUARAAN NASIONAL LAMPUNG CHAMPIONSHIP II	Medali Emas
21	Arasyid Fatmi	1612011092	UKM PSHT Unila/FH		Medali Emas
22	Fatimah	1612011001	UKM PSHT Unila/FH	KEJUARAAN NASIONAL LAMPUNG CHAMPIONSHIP II	Medali Emas
23	Rahma Nur Ardiyanti	1813051021	UKM PSHT Unila/FKIP	KEJUARAAN NASIONAL LAMPUNG CHAMPIONSHIP II	Medali Emas
24	Mila Pratiwi	1813051012	UKM PSHT Unila/FKIP	KEJUARAAN NASIONAL LAMPUNG CHAMPIONSHIP II	Medali Emas
25	indah damayanti	1812011213	UKM PSHT Unila/FH	KEJUARAAN NASIONAL LAMPUNG CHAMPIONSHIP II	Medali Emas
26	Eli Susanti	1813051012	UKM PSHT Unila/FKIP	KEJUARAAN NASIONAL LAMPUNG CHAMPIONSHIP II	Medali Perunggu
27	NikenSekar Lestari	1652011258	UKM PSHT Unila/FH	KEJUARAAN NASIONAL LAMPUNG CHAMPIONSHIP II	Medali Perunggu
28	Ridho		UKM PSHT Unila	KEJUARAAN NASIONAL LAMPUNG CHAMPIONSHIP II	Medali Perunggu
29	Fadel Al Mutsava	1714071073	UKM Tapaksuci Unila/FP	KEJUARAAN NASIONAL LAMPUNG CHAMPIONSHIP II	Medali emas
30	Kurnia Sari	1813041026	UKM Tapaksuci Unila/FKIP	KEJUARAAN NASIONAL LAMPUNG CHAMPIONSHIP II	Medali emas
31	Darra Deandra Modesta	1657051021	UKM Tapaksuci Unila/FMIPA	KEJUARAAN NASIONAL LAMPUNG CHAMPIONSHIP II	Medali perak
32	Rizky ardhilawati	1716031037	UKM Tapaksuci Unila/FH	KEJUARAAN NASIONAL LAMPUNG CHAMPIONSHIP II	Medali perak
33	Jeremy Setiawan	1807051008	UKM Tapaksuci Unila/FMIPA	KEJUARAAN NASIONAL LAMPUNG CHAMPIONSHIP II	Medali perunggu
34	Perni Ndruru	1813051061	UKM Tapaksuci Unila/FKIP	KEJUARAAN NASIONAL LAMPUNG CHAMPIONSHIP II	Medali perunggu
35	Ahmad Thaaariq Azizi	1614201026	UKM Saintek Unila/FP	Youth Summit 2019	Juara 1 Essay
36	Yogi Raharja	1715031012	UKM Saintek Unila/FT	Youth Summit 2019	Juara 1 Essay
37	Mutiara Nur Aulia	1617011035	UKM Saintek Unila/FMIPA	Youth Summit 2019	Juara 1 Essay
38	Windy Antika Aryani	1613022027	UKM Saintek Unila/FKIP	Youth Summit 2019	Juara 1 Essay
39	Sunardi	1616011033	UKM ESO Unila/FISIP	UMN English Party (Unity) 2019	Juara II
40	Muhammad Rezal Fahlefi	1717011020	UKM ESO Unila/FMIPA	UMN English Party (Unity) 2019	Juara III

41	Bobby Malela Hutagalung	1817051049	UKM ESO Unila/FMIPA	UMN English Party (Unity) 2019	Juara IV
42	Ahmad Thaaariq Azizi	1614201026	UKM Saintek Unila/ FP	Youth Summit 2019 yang diadakan oleh MITI Klaster Mahasiswa.	Essay Terbaik
43	Yogi Raharja	1715031012	UKM Saintek/FT	Yang dilaksanakan di Medan, Sumatera Utara	Essay Terbaik
44	Mutiara Nur Aulia	1617011035	UKM Saintek/FMIPA	pada tanggal 29-31 Maret 2019	Essay Terbaik
45	Windy Antika Aryani	1613022027	UKM Saintek/FKIP		Essay Terbaik
46	Muhammad Malik Purnama	1713032058	FKIP	National Business Plan Competition	Juara 2
47	Ahmad Rifai	1713032050	FKIP	National Business Plan Competition	Juara 2
48	Artaditya Kosasi	1711011002	FEB	National Business Plan Competition	Juara 2
49	Rendy Prasetya - FISIP	1616011039	FISIP	National Business Plan Competition	Juara 2
50	Permata Dinda Rahayu Pertiwi	1711011104	FEB	ALSA-UI 2019	Juara 1 Newscaster
51	M. Praditia Anzor	1615041030	FT	Sriwijaya Chemical Engineering Competition (SiCheCO) 2019	Juara 3
52	Andika Ade	1711011092	FEB	ALSA-UI 2019	3rd Runner up of Debate Competition
53	Dimas Putra Adzie	1711011034	FEB	ALSA-UI 2019	3rd Runner up of Debate Competition
54	Nanda Desyanti	1711011088	FEB	ALSA-UI 2019	3rd Runner up of Debate Competition
55	M Ridho Hasbullah	1611011101	FEB	ALSA-UI 2019	3rd Runner up of Newscasting Competition
56	Jovita Saras Putri	1611011030	FEB	ALSA-UI 2019	3rd Runner up of Paper Presentation
57	Bela Salsabila	1711031057	FEB	ALSA-UI 2019	6th Rank of Newscasting Competition
58	Olinda Calista	1711011119	FEB	ALSA-UI 2019	6th Rank of Speech Competition
59	Princhita Nabila MP	1711011128	FEB	ALSA-UI 2019	9th Rank of Paper Presentation
60	MD Abiezzart	1861031001	FEB	ALSA-UI 2019	15th Rank of Storytelling Competition
61	Prita Masyithah Khairunnisa	1711031031	FEB	ALSA-UI 2019	16th Rank of Speech Competition
62	Intan Hildayati	1711031095	FEB	ALSA-UI 2019	18th Rank of Storytelling Competition
63	Dola Ike Permadi	1513024048	FKIP	Lomba Karya Tulis Ilmiah Al-Quran (LKTIA) tingkat nasional tahun 2019	Juara 1
64	Sutiarno	1717041034	FMIPA	Lomba Karya Tulis Ilmiah Al-Quran (LKTIA) tingkat nasional tahun 2019	Juara 3
65	Sunardi	1616011033	UKM ESO Unila/FISIP	The 2019 English Event	Juara 1
66	Saipul Anwar	1714151029	UKM ESO/FP	The 2019 English Event	Juara 2
67	Muhammad Rezal Fahlefi	1717011020	UKM ESO Unila/FMIPA	The 2019 English Event	Juara 3
68	Muhammad Malik Purnama	1713032058	FKIP	Economy Festival (Ecofest) 2019.	Juara 1
69	Ahmad Rifai	1713032050	FKIP	Economy Festival (Ecofest) 2019.	Juara 1
70	Artaditya Kosasi	1711011002	FEB	Economy Festival (Ecofest) 2019.	Juara 1
71	Rendy Prasetya	1616011039	FISIP	Economy Festival (Ecofest) 2019.	Juara 1
72	Rahmat Bayu Setiawan	1615031003	FT	Explosion of Chemical Engineering Student Activities(EXCESS) 2019	Juara 1 Lomba Karya Tulis Ilmiah Nasional (LKTIN)
73	Fathimah Azmi	1615031030	FT	Explosion of Chemical Engineering Student Activities(EXCESS) 2019	Juara 1 Lomba Karya Tulis Ilmiah Nasional (LKTIN)
74	Fatimah	1612011001	UKM PSHT Unila/FH	Kejuaraan Internasional Paku Bumi Open yang berlangsung di Institut Teknologi Bandung (ITB)	Medali Emas tunggal putri
75	Fatimah	1612011001	UKM PSHT Unila/FH	Kejuaraan Internasional Paku Bumi Open yang berlangsung di Institut Teknologi Bandung (ITB)	Medali Emas tandang kelas A putri

76	Arasyid Fatmi	1612011092	UKM PSHT Unila/FH	Kejuaraan Internasional Paku Bumi Open yang berlangsung di Institut Teknologi Bandung (ITB)	Medali Emas tanding kelas D putra
77	Rahma Nur Ardiyanti	1813051021	UKM PSHT Unila/FKIP	Kejuaraan Internasional Paku Bumi Open yang berlangsung di Institut Teknologi Bandung (ITB)	Medai Emas tanding kelas B putri
78	Muhammad Abdillah	1614151045	FP	Kejuaraan Internasional Paku Bumi Open yang berlangsung di Institut Teknologi Bandung (ITB)	Medali Emas tanding kelas E putra
79	Abdul Rouf Amarulloh Khalil	1514151004	FP	Kejuaraan Internasional Paku Bumi Open yang berlangsung di Institut Teknologi Bandung (ITB)	Medali Emas tanding kelas B putra
80	Ridho Mujab			Kejuaraan Internasional Paku Bumi Open yang berlangsung di Institut Teknologi Bandung (ITB)	Medali Perak tanding kelas C putra
81	Mila Pratiwi	1813051012	UKM PSHT Unila/FKIP	Kejuaraan Internasional Paku Bumi Open yang berlangsung di Institut Teknologi Bandung (ITB)	Medali Perak tanding kelas C putri.
82	indah damayanti	1812011213	UKM PSHT Unila/FH	Kejuaraan Internasional Paku Bumi Open yang berlangsung di Institut Teknologi Bandung (ITB)	Medali Perunggu tanding kelas D putri
83	NABELLA ARIANTIKA	1861031002	FKIP	POMNAS XVI 2019 JAKARTA	Medali Perak Atletik 100 M Gawang Putri
84	JOSUA KEVIN NADAPDAP	1713051031	FKIP	POMNAS XVI 2019 JAKARTA	Perunggu Gulat, GAYA GRECO KELAS 54 KG PUTRA
85	M NOPRAN SATRIA	1913051010	FKIP	POMNAS XVI 2019 JAKARTA	Perunggu Judu , - 55 Kg Putra
86	DIYAN PERMANA PUTRA			POMNAS XVI 2019 JAKARTA	Perunggu Judu 81 Kg Putra
87	ANGGA MARETA	1713051014	FKIP	POMNAS XVI 2019 JAKARTA	Perunggu Kempo
88	NURHALIM ARLENDI	1962011003	FH	POMNAS XVI 2019 JAKARTA	Perak KARATE, KUMITE PUTRA -60 KG
89	IDA SERI DEVI	1613051042	FKIP	POMNAS XVI 2019 JAKARTA	Perunggu Karate, KUMITE PUTRI - 50 KG
90	INDRI RAMADHANTI	1613051005	FKIP	POMNAS XVI 2019 JAKARTA	PerakKARATE, KUMITE PUTRI +68 KG
91	INDRI RAMADHANTI	1613051005	FKIP/UKM Karate	Pra PON Jakarta 2019	Juara 3 KUMITE PUTRI +68 KG
92	Muhammad Asyrafi Sugiharto	1714231018	FP/UKM ESO Unila	A national competition "Public Health National Competition 2019 (UNSRI)	Juara 3 Speech
93	Nuryanto	1515021046	FT	Lomba Nasional Tahunan Rancang BangunMesin IX 2019	Juara 1
94	Adam Wisnu Murti	1515021017	FT	Lomba Nasional Tahunan Rancang BangunMesin IX 2019	Juara 1
95	Thomas Wisudarma	1515021070	FT	Lomba Nasional Tahunan Rancang BangunMesin IX 2019	Juara 1
96	Redho Alma Kuansa	1711031076	FEB	EEC In Action XVIII	2 nd Winner Of Newcasting
97	URO Unila		FT	KRTI tahun 2019	Juara 1 Katogori Fixed Wing
98	Bela Ayu Pratiwi	1614121044	UKM Penelitian Unila/FP	Lomba Karya Tulis Ilmiah Nasional Agrofest 2019 di Universitas Bangka Belitung	Juara 1
99	Anika Lukita Putri	1653034011	UKM Penelitian/FKIP	Lomba Karya Tulis Ilmiah Nasional Agrofest 2019 di Universitas Bangka Belitung	Juara 1
100	I Gede Putu Indra Aditya	1615011026	UKM Penelitian/FT	Lomba Karya Tulis Ilmiah Nasional Agrofest 2019 di Universitas Bangka Belitung	Juara 1
101	Nada Khalisha Syifa Fadhillah	1716031090	FISIP	nasional Lomba Kemaritiman Tingkat Nasional Tahun 2019 di Universitas Hasanuddin, Makassar	juara I pada kategori lomba videografi
102	Fery Ardian	1616031021	FISIP	nasional Lomba Kemaritiman Tingkat Nasional Tahun 2019 di Universitas Hasanuddin, Makassar	juara I pada kategori lomba videografi
103	Dwi Nanda Putra Hartoto	1515013014	FT	nasional Lomba Kemaritiman Tingkat Nasional Tahun 2019 di Universitas Hasanuddin, Makassar	juara III untuk lomba karya tulis ilmiah

104	Fitra Rayhan Akbar	1415013010	FT	nasional Lomba Kemaritiman Tingkat Nasional Tahun 2019 di Universitas Hasanuddin, Makassar	juara III untuk lomba karya tulis ilmiah
Wilayah, Regional dan Provinsi					
NO	NAMA	NPM	UKM/Fakultas	PERLOMBAAN	CAPAIAN
1	Bagus Kurniawan	1863041001	UKM Taekwondo Unila/FKIP	Saburai Cup tahun 2019	Medali Emas
2	Santi Nur Hasanah	1814191013	UKM Taekwondo Unila/FP	Saburai Cup tahun 2019	Medali Emas
3	Fadhilatul Amiroh	1812011114	UKM Taekwondo Unila/FH	Saburai Cup tahun 2019	Medali Perunggu
4	Hidayat	1513051051	UKM Tapaksuci Unila/FKIP	Pencak silat POMDA Provinsi Lampung 2019	Medali Emas Tunggal Putra
5	Henry Wahyu Nugroho		UKM Tapaksuci Unila	Pencak silat POMDA Provinsi Lampung 2019	Medali Emas beregu Putra
6	Ikhwani Nuruddin M	1616041024	UKM Tapaksuci Unila/FISIP	Pencak silat POMDA Provinsi Lampung 2019	Medali Emas
7	Suci Hijrotul Awwaliyah	1653031004	UKM Tapaksuci Unila/FKIP	Pencak silat POMDA Provinsi Lampung 2019	Medali Emas Beregu Putri
8	MUH. ABDUL AZIZ K R	1516011066	UKM Tapaksuci Unila/FISIP	Pencak silat POMDA Provinsi Lampung 2019	Medali Emas Kelas H Putra
9	Arbet Faber	1805061007	UKM Tapaksuci Unila/FT	Pencak silat POMDA Provinsi Lampung 2019	Medali Emas Kelas D Putra
10	Farhan Anas Wibisono	1715011090	UKM Tapaksuci Unila/FT	Pencak silat POMDA Provinsi Lampung 2019	Medali Perak Kelas A Putra
11	Fadel Al Mutsava	1714071073	UKM Tapaksuci Unila/FP	Pencak silat POMDA Provinsi Lampung 2019	Medali Perunggu Kelas A Putra
12	Rizky ardhilawati	1716031037	UKM Tapaksuci Unila/FH	Pencak silat POMDA Provinsi Lampung 2019	Medali Emas Kelas C Putri
13	Eli Susanti	1813051012	UKM PSHT Unila/FKIP	Pencak silat POMDA Provinsi Lampung 2019	Medali Emas Kelas B Putri
14	Kurnia Sari	1813041026	UKM Tapaksuci Unila/FKIP	Pencak silat POMDA Provinsi Lampung 2019	Medali Perak Kelas c Putri
15	Aisyah Tri Suci Ramadhani	1814231022	UKM Tapaksuci Unila/FP	Pencak silat POMDA Provinsi Lampung 2019	Medali Perunggu
16	Jihan Fadhila Ulhaq	1863051003	UKM Tapaksuci Unila/FKIP	Pencak silat POMDA Provinsi Lampung 2019	Medali Emas Kelas E Putra
17	Muhammad Yusuf Santoso	1616011032	UKM PSHT Unila/FISIP	Pencak silat POMDA Provinsi Lampung 2019	Medali Emas Kelas F Putra
18	Menik Lestari	1813022040	UKM Pencak silat Unila/FKIP	Pencak silat POMDA Provinsi Lampung 2019	Medali Perak
19	Kurnia Sari	1813041026	UKM Tapaksuci Unila/FKIP	Pencak silat POMDA Provinsi Lampung 2019	Medali Perak
20	Arasyid Fatmi	1612011092	UKM PSHT Unila/FH	Pencak silat POMDA Provinsi Lampung 2019	Medali Perak Kelas D Putra
21	Fatimah	1612011001	UKM PSHT Unila/FH	Pencak silat POMDA Provinsi Lampung 2019	Medali Perak Tunggal Putri
22	indah damayanti	1812011213	UKM PSHT Unila/FH	Pencak silat POMDA Provinsi Lampung 2019	Medali Perunggu Tunggal Putri
23	Risna Damayanti	1814151029	UKM Tapaksuci Unila/FP	Pencak silat POMDA Provinsi Lampung 2019	Medali Perak
24	Tri Okta Viani	1714051034	UKM Tapaksuci Unila/FP	Pencak silat POMDA Provinsi Lampung 2019	Medali Perak
25	Niken Sekar Lestari	1652011258	UKM PSHT Unila/FH	Pencak silat POMDA Provinsi Lampung 2019	Medali Perunggu Kelas D Putri
26	Tim Basket Unila Putra			Bola Basket POMDA Provinsi Lampung 2019	Medali Perak
27	Andani			Bulu Tangkis POMDA Provinsi Lampung 2019	Perak Tunggal Putri
28	Rhamadani			Bulu Tangkis POMDA Provinsi Lampung 2019	Perak Ganda Campuran
29	Andani			Bulu Tangkis POMDA Provinsi Lampung 2020	Perak Ganda Campuran
30	Sad Kusworo	1813051005	FKIP	Panjat Tebing POMDA Provinsi Lampung 2019	Juara 1 Led Perorangan Putra
31	Rido Ardilo	1813051003	FKIP	Panjat Tebing POMDA Provinsi Lampung 2019	Juara 2 Led Perorangan Putra
32	Rido Ardilo	1813051005	FKIP	Panjat Tebing POMDA Provinsi Lampung 2019	Juara 2 Speed Classic Perorangan Putra

33	Sad Kuncoro	1813051003	FKIP	Panjat Tebing POMDA Provinsi Lampung 2019	Juara 2 Speed Classic Perorangan Putra
34	Dani Syahrobi	1716071062	UKM ESO Unila/FISIP	Fasilkom English Festival" in Sriwijaya University	Juara 1 Scrabble
35	Muhammad Rezal Fahlefi	1717011020	UKM ESO Unila/FMIPA	Fasilkom English Festival" in Sriwijaya University	Juara 2 Scrabble
36	Redho Alma Kuansa	1711031076	FEB	Accounting Day 2019 IBI Dharmajaya	Juara 1 Lomba Cepat Tepat
37	Redho Alma Kuansa	1711031076	FEB	Accounting Festival 2019 UBL	Juara 1 LCT Universitas Se Sumbagsel

Sumber Data : Wakil Rektor Bidang Kemahasiswaan Unila Nopember 2019

UNIVERSITAS LAMPUNG DALAM ANGKA		JUMLAH PRESTASI BIDANG KEMAHASISWAAN UNIVERSITAS LAMPUNG BERDASARKAN PEROLEHAN MEDALI			Tabel : 52 Lembar : 01
NO.	KEGIATAN	TINGKAT	TAHUN 2019		
			EMAS	PERAK	PERUNGGU
1					
dst					
JUMLAH					
UNIVERSITAS LAMPUNG DALAM ANGKA		JUMLAH PRESTASI BIDANG AKADEMIK UNIVERSITAS LAMPUNG BERDASARKAN PEROLEHAN MEDALI			Tabel : 52 Lembar : 01
NO.	KEGIATAN	TINGKAT	TAHUN 2019		
			EMAS	PERAK	PERUNGGU
1					
dst					
JUMLAH					

Sumber Data : Bagian BAK Unila Januari s.d Nopember 2019

UNIVERSITAS LAMPUNG ANGKA		DALAM		JUMLAH MAHASISWA PENERIMA BIDIK MISI BERDASARKAN TAHUN AKADEMIK			Tabel : 53 Lembar : 01
No	PRODI	TAHUN AKADEMIK			jumlah total		
		2017/2018	2018/2019	2019/2020			
1	F. Ekonomi dan Bisnis						
	Manajemen	22	11	17	50		
	IESP	32	8	20	60		
	Akuntansi	25	9	12	46		
	Perpajakan	0	0	0	0		
	Keuangan	0	0	0	0		
	Jumlah	79	28	49	156		
2	F. Hukum						
	Ilmu Hukum	42	22	45	109		
	Jumlah	42	22	45	109		
3	F. KIP						
	Pend. Matematika	15	13	15	43		
	Pend. Fisika	13	12	17	42		
	Pend. Kimia	18	12	14	44		
	Pend. Biologi	18	12	18	48		
	Pend. Ekonomi	21	20	17	58		
	Pend. PPKN	23	16	18	57		
	Pend. Sejarah	21	19	20	60		
	Pend. Geografi	20	13	21	54		
	Pend. Bahasa Indonesia	17	9	23	49		
	Pend. Bahasa Inggris	11	10	18	39		
	Seni Drama, Tari & Musik	20	12	16	48		
	Pend. Bahasa Perancis	18	10	3	31		
	Penjaskesrek	18	20	15	53		
	Bimbingan Konseling	13	14	19	46		
	PGSD	43	31	43	117		
	PAUD	12	10	25	47		
	Pendidikan Musik	0	3	6	9		
	Pend. Vokasional Teknologi Pendidikan	1	3	5	9		
	Jumlah	302	239	313	854		
4	F. Pertanian						
	Teknologi Hasil Pertanian	13	12	18	43		
	Teknik Pertanian	32	13	13	58		
	Budidaya Perairan	11	7	6	24		
	Agroteknologi	9	12	16	37		
	Agribisnis	9	16	18	43		
	Peternakan	14	6	13	33		
	Kehutanan	25	8	31	64		
	Agronomi	13	8	12	33		
	Ilmu Tanah	8	5	6	19		
	Proteksi Tanaman	11	9	8	28		
	Sumber Daya Akuatik	15	5	11	31		
	Ilmu Kelautan	6	8	9	23		

UNIVERSITAS LAMPUNG ANGKA		DALAM		JUMLAH MAHASISWA PENERIMA BIDIK MISI BERDASARKAN TAHUN AKADEMIK			Tabel : 53 Lembar : 01
No	PRODI	TAHUN AKADEMIK			jumlah total		
		2017/2018	2018/2019	2019/2020			
	Teknologi Industri Pertanian	10	8	11	29		
	Penyuluhan Pertanian	15	6	16	37		
	Nutrisi dan Teknologi Pakan Ternak	0	5	15	20		
	Jumlah	191	128	203	522		
5	F. Teknik						
	Teknik Sipil	12	14	14	40		
	Teknik Mesin	7	8	7	22		
	Teknik Elektro	20	15	15	50		
					0		
	Teknik Kimia	6	8	12	26		
	Teknik Geofisika	7	12	10	29		
	Teknik Arsitektur	3	1	4	8		
	Teknik Geodesi	11	7	7	25		
	Teknik Informatika	8	3	12	23		
	Jumlah	74	68	81	223		
6	FISIP						
	Sosiologi	33	11	12	56		
	Ilmu Pemerintahan	22	8	16	46		
	Ilmu Komunikasi	17	8	12	37		
	Ilmu Adm. Negara	23	21	23	67		
	Ilmu Adm. Niaga/Bisnis	29	22	14	65		
	Hubungan Internasional	16	4	11	31		
	Jumlah	140	74	88	302		
7	F. MIPA						
	Kimia	32	24	22	78		
	Biologi	24	17	14	55		
	Biologi Terapan	0	0	2	2		
	Matematika	22	15	32	69		
	Fisika	20	15	23	58		
	Ilmu Komputer	7	9	11	27		
	Jumlah	105	80	104	289		
8	F. Kedokteran						
	Pend. Kedokteran	3	2	6	11		
	Farmasi	0	0	3	3		
	Jumlah	3	2	9	14		
Grand Total		936	641	892	2469		

Sumber Data : Bagian BAK Unila bulan Januari - November 2019

UNIVERSITAS LAMPUNG DALAM ANGKA		JUMLAH MAHASISWA ADIK PAPUA DAN 3T BERDASARKAN TAHUN AKADEMIK							Tabel : 52 Lembar : 01
No	PRODI	Tahun Akademik							KETERANGAN
		2013/2014	2014/2015	2015/2016	2016/2017	2017/2018	2018/2019	2019/2020	
1	F. Ekonomi dan Bisnis								
	Manajemen	-	2	2	1	2	7	10	24
	IESP	-	1	-	1	3	5	4	14
	Akuntansi	1	2	-	-	-	6	5	8
	Perpajakan							1	
	Jumlah	1	5	2	2	5	18	20	46
2	F. Hukum								
	Ilmu Hukum	1	-	-	-	-	3	3	3
	Jumlah	1	0	0	0	0	3	3	3
3	F. KIP								
	Pend. Matematika	-	-	-	-	1	2	2	3
	Pend. Kimia	-	-	-	-	1	2	2	3
	Pend. Biologi	-	-	-	-	1	-	0	1
	Pend. Ekonomi	-	-	-	1	-	-	1	1
	Pend. PPKN	-	-	-	1	1	1	2	5
	Pend. Sejarah	-	-	-	1	-	1	2	2
	Pend. Geografi	-	-	-	2	-	1	1	3
	Pend. Bahasa Inggris	1	-	-	-	-	1	1	1
	Penjaskesrek	1	-	1	-	1	4	4	6
	Bimbingan Konseling	-	-	-	1	-	1	1	2
	PGSD	-	1	-	-	-	3	3	4
	PAUD	-	-	1	-	-	-	0	1
	Bahasa Indonesia	-	-	-	-	-	2	2	2
	Pend. Fisika	-	-	-	-	-	3	3	3
	Pend Seni Drama, Tari dan Musik							2	
	Jumlah	2	1	2	6	5	21	26	32
4	F. Pertanian								
	Agribisnis	1	-	-	-	-	2	2	2
	Peternakan	-	-	-	-	1	1	2	2
	Budidaya Perairan	-	-	-	-	-	1	0	1
	Teknik Pertanian	-	-	-	-	-	1	2	1
	Teknik Hasil Pertanian							1	
	Kehutanan							2	
	Jumlah	1	0	0	0	1	5	9	4
5	F. Teknik								
	Teknik Sipil	-	-	-	-	-	5	7	2
	Teknik Mesin	-	-	-	-	-	1	2	1
	Teknik Elektro	-	-	-	-	1	-	0	1
	Teknik Kimia	-	-	-	-	1	2	2	3
	Teknik Geofisika	1	-	-	-	1	2	2	3
	Teknik Geodesi							1	
	Teknik Arsitektur	-	1	-	-	-	1	1	2
	Teknik Informatika							1	
	Jumlah	1	1	0	0	3	11	16	12
6	FISIP								
	Sosiologi	-	1	-	1	-	3	1	6
	Ilmu Pemerintahan	-	1	-	1	-	3	1	6
	Ilmu Adm. Niaga/Bisnis	-	-	-	2	-	2	3	4
	Hubungan International							1	
	Jumlah	0	2	0	4	0	8	6	16
7	F. MIPA								
	Matematika	-	-	1	-	-	2	2	3
	Fisika	-	-	-	1	-	1	1	2
	Ilmu Komputer	-	-	-	-	2	2	3	4
	Biologi	-	-	-	-	-	1	1	1
	Jumlah	0	0	1	1	2	6	7	9
8	F. Kedokteran								
	Pend. Kedokteran	1	-	-	-	2	7	5	5
	Jumlah	1	0	0	0	2	7	5	5
	Grand Total	7	9	5	13	18	79	92	127

Sumber Data : Bagian BAK Unila November 2019